

2023



臺中市  
北區

中華民國112年

統計年報

STATISTICAL YEARBOOK OF  
NORTH DISTRICT

臺中市北區區公所 會計室編印  
中華民國113年6月出版



# 凡例

- 一. 本刊所列數值旨在報導本區 112 年主要施政概況及其成果之紀錄，以供施政參考，其涉及國防機密與個別隱私者均未列出。
- 二. 本刊所列資料係取自本區各課室編報之統計報表及本區會計室直接搜集之資料，加以整理彙編。
- 三. 本刊所列數值以 112 年資料為主，但為明瞭歷年施政情形，亦將近年各項資料予以刊載，以利比較。
- 四. 本刊各表所列金額均為新臺幣，度量衡單位一律採用公制，其中資料原非公制者，均經換算為公制以資劃一俾便比較。表內數值或因尾數四捨五入，故部分總數與細數之間，或有未能吻合情事，計算時仍以原始資料計算。
- 五. 本刊各表內所用符號代表意義如下：
  - 「-」：無數值或數值無統計   「--」：數值無意義
  - 「…」：數值尚未發布       「0」：有數值，但數值不及半單位
  - 「(r)」：修正數               「(P)」：初步統計數
  - 「(f)」：預測數               「(e)」：估計數
- 六. 本刊各表內所列「年」係指全年，「年底」係指該年 12 月底，「年度」係指會計年度或其他行政上之措施而特定之年限。
- 七. 本刊荷蒙本區各課室協助始克編成，謹致謝忱。或有編排校印而產生疏漏之處，尚祈各界不吝指正。

## 目次

## Contents

表次	頁次	Table	Page
<b>提要分析</b> .....	1 - 21	<b>Summary of Analysis</b> .....	1 - 21
<b>壹、土地</b>		<b>I. Land</b>	
1-1 已登記土地面積.....	22 - 29	1-1 Area of Registered Land.....	22 - 29
1-2 土地徵收面積.....	30 - 31	1-2 Area of Land Purchased by Government.....	30 - 31
1-3 實施耕地三七五減租成果.....	32 - 33	1-3 Achievements of the 37.5% Arable Land Rental Reduction .....	32 - 33
<b>貳、人口</b>		<b>II. Population</b>	
2-1 現住人口及性比例.....	34 - 39	2-1 Population and Sex Ratio.....	34 - 39
2-2 戶籍動態登記.....	40 - 53	2-2 Immigrants and Emigrants.....	40 - 53
2-3 現住人口之年齡分配.....	54 - 73	2-3 Population by Age.....	54 - 73
2-4 15歲以上現住人口之教育程度—按年齡別分.....	74 - 81	2-4 Educational Attainment of Resident Population Aged 15 & Over - By Age.....	74 - 81
2-5 現住人口之婚姻狀況—按年齡別分.....	82 - 87	2-5 The Marital Status of the Population—By Age.....	82 - 87
2-6 現住人口之婚姻狀況—按里別分.....	88 - 93	2-6 The Marital Status of the Population—By Village.....	88 - 93
2-7 現住原住民戶口數.....	94 - 99	2-7 Households and Persons of Resident Indigene.....	94 - 99
<b>參、行政組織</b>		<b>III. Administrative Organization</b>	
3-1 本所行政組織.....	100 - 100	3-1 North District Office Administrative Organization.....	100 - 100
3-2 區公所員工總人數.....	101 - 101	3-2 Number of Staff & Worker of North District Office.....	101 - 101
<b>肆、農、林、漁、牧</b>		<b>IV. Agriculture, Forestry, Fishery And Husbandry</b>	
4-1 農耕土地面積.....	102 - 103	4-1 Area of Cultivated Land.....	102 - 103
4-2 稻米收穫面積及生產量.....	104 - 107	4-2 Harvested Area and Production of Rice.....	104 - 107
4-3 農產品收穫面積及生產量.....	108 - 119	4-3 Harvested Area and Production of Crop Products.....	108 - 119
4-4 現有家畜數.....	120 - 120	4-4 Number of Current Livestock.....	120 - 120
4-5 家畜屠宰頭數.....	121 - 121	4-5 Number of Livestock Slaughtered.....	121 - 121
4-6 現有家禽數量.....	122 - 122	4-6 Number of Current Poultry.....	122 - 122
4-7 產乳牛頭數及產乳量與價值.....	123 - 123	4-7 Number of Milking Cows ; Quantity & Value of Milk.....	123 - 123
<b>伍、工商經濟</b>		<b>V. Industry &amp; Commerce</b>	
5-1 商業登記現有家數與資本額.....	124 - 127	5-1 Number & Capital of Business Entities Existing Registered.....	124 - 127
5-2 工廠登記現有家數.....	128 - 131	5-2 Number of Factories Existing Registered.....	128 - 131
5-3 自來水供水普及率.....	132 - 133	5-3 Saturation of Water Supply.....	132 - 133
5-4 路燈設備.....	134 - 135	5-4 Equipment of Street Lights.....	134 - 135

## 目次

## Contents

表次	頁次	Table	Page
<b>陸、財政收支</b>		<b>VI. Finance</b>	
6-1 歲入來源別預決算.....	136 - 139	6-1 Budget and Final Accounts of Revenues by Sources...	136 - 139
6-2 歲出預決算.....	140 - 143	6-2 Budgets and Final Accounts of Expenditures .....	140 - 143
<b>柒、教育文化</b>		<b>VII Education</b>	
7-1 臺中市北區境內各級學校數 .....	144 - 145	7-1 Number of Schools at All Level in North District .....	144 - 145
7-2 臺中市北區境內國民中學概況 .....	146 - 147	7-2 Summary of Junior High School in North District .....	146 - 147
7-3 臺中市北區境內國民小學概況.....	148 - 151	7-3 Summary of Primary School in North District .....	148 - 151
7-4 臺中市北區境內國民中學歷年各年級 原住民學生數.....	152 - 153	7-4 Number of Indigenous Students in Junior High Schools by Grade in North District.....	152 - 153
7-5 臺中市北區境內國民中學歷年各年級 新住民子女學生數.....	154 - 155	7-5 Number of Immigrant Students in Junior High Schools by Grade in North District.....	154 - 155
7-6 臺中市北區境內國民小學歷年各年級 原住民學生數.....	156 - 157	7-6 Number of Indigenous Students in Elementary Schools by Grade in North District.....	156 - 157
7-7 臺中市北區境內國民小學歷年各年級 新住民子女學生數.....	158 - 159	7-7 Number of Immigrant Students in Elementary Schools by Grade in North District.....	158 - 159
<b>捌、醫療保健</b>		<b>VIII. Public Health</b>	
8-1 醫療機構及其他醫事機構開(執)業醫事人員數 .....	160 - 163	8-1 Number of Registered Medical Personnel in Hospitals, Clinics, and Other Medical Care Institutions.....	160 - 163
8-2 醫療院所各類病床數.....	164 - 167	8-2 Number of Various Beds in Hospitals and Clinics.....	164 - 167
8-3 藥商家數.....	168 - 169	8-3 Number of Pharmaceutical Firms .....	168 - 169
<b>玖、社會福利</b>		<b>IX. Social Affairs</b>	
9-1 低收入戶戶數及人數.....	170 - 171	9-1 Households and Persons of Low-Income Families.....	170 - 171
9-2 身心障礙者人數.....	172 - 175	9-2 The Disabled Population.....	172 - 175
9-3 列冊需關懷獨居老人人數.....	176 - 177	9-3 The Aged Living Alone Booked for Caring.....	176 - 177
9-4 特殊境遇家庭扶助服務概況.....	178 - 179	9-4 The Conditions of Assistance Service for Families in Hardship .....	178 - 179
9-5 特殊境遇家庭概況.....	180 - 181	9-5 Families in Hardship.....	180 - 181
9-6 急難救助概況.....	182 - 185	9-6 The Conditions of Aid for Disasters & Emergencies... ..	182 - 185
9-7 遭受災害救助情形.....	186 - 187	9-7 Aid Situations of Disasters.....	186 - 187
<b>拾、政府服務</b>		<b>X. Government Services</b>	
10-1 辦理調解業務—方式別 .....	188 - 189	10-1 Mediations Conducted—by Mediation Type .....	188 - 189
10-2 辦理調解業務—案件別.....	190 - 193	10-2 Mediations Conducted—by Case Type.....	190 - 193
10-3 調解委員會組織概況 .....	194 - 197	10-3 Mediation Committee Organizational Profile.....	194 - 197
10-4 推行社區發展工作概況.....	198 - 203	10-4 Result of Promotion for Community Development .....	198 - 203
10-5 民防團隊編組.....	204 - 205	10-5 Civil Defense Regiment .....	204 - 205
10-6 民防團隊年度訓練成果.....	206 - 207	10-6 Result of Civil Defense Regiment for Annual Training.....	206 - 207

# 提要分析

## 概序

### 一、歷史沿革

臺中市明鄭時期初隸天興縣，後改隸天興州，清代初隸諸羅縣，後改隸彰化縣，光緒十三年臺灣建省，屬臺灣縣，日據時期，初隸臺中縣，後隸臺中州，光復後民國34年改制為臺中市，原只轄中、東、西、南、北等五區，北區位於本市西北方，日據時期為大墩街之一部，民國2年大墩街改稱為臺中街，民國31年改為新高、梅枝區，光復後（民國34年）將臺中州下臺中市的新高町、梅枝町、邱厝子、賴厝廍、乾溝子、宮北，合併成立「北區」。

民國36年將原台中縣轄之西屯、南屯、北屯三鄉劃入台中市管轄，民國69年本市實施第四期市地重劃將原有農業區規劃為商業、住宅區，形成本市新興都市形態。

自99年12月25日，臺中縣、市合併改制為「臺中市」，原29鄉、鎮、市、區改為29區。

### 二、位置與地理環境

本區位置於臺中市街區的北部，其範圍東邊至早溪與太平區毗鄰；西邊達土庫溪；南邊大致沿著西屯路、五權路、民權路、中華路、福音街，臺中公園北緣、綠川、力行路；北邊越過健行路與北屯區相鄰，總面積6.9376平方公里，現編為36里、842鄰。全區為平坦地帶。



資料來源：  
臺中市政府。

## 臺中市北區行政區域圖

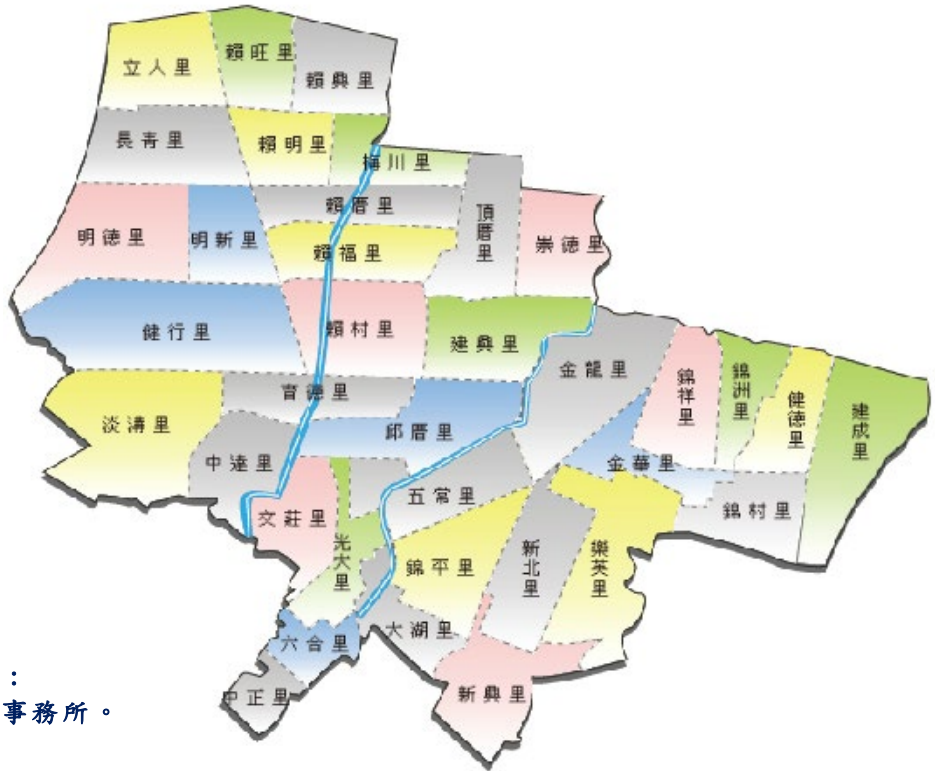

資料來源：  
中正地政事務所。

### 三、交通建設

重要幹道有雙十路、三民路、五權路、英才路、中清路、文心路、崇德路、漢口路、太原路、進化路、健行路等，交通非常便捷。

### 四、公共建設

本區擁有臺中放送局、臺中市長官邸等歷史建築，又有臺中市中山堂、中興堂、臺中市忠烈祠、臺中公園、中正公園及以科技整合、生活化、藝術化及以人為中心之自然科學博物館、國立臺灣體育運動大學體育場館、



國立自然科學博物館。  
資料來源：臺中觀光旅遊網。

更有中友百貨、一中商圈等市民休閒、購物最佳場所。

民國106年10月啟用的—美麗與健康的夢工廠：大臺中的奧運級運動聖地「北區國民運動中心」是臺中第二啟用的運動中心，更是重要建設的



北區國民運動中心。

資料來源：北區國民運動中心網站。

一大亮點。外觀有別於傳統堅硬如堡壘般的建築，呈水波狀的北區運動中心在視覺上更柔和、親切，並充分強調「水場館」與百變的特性！建築工程更榮獲了「第16屆公共工程金質獎」、「銀級綠建築候選證書」、「合格智慧建築標章」。為東亞青奧的指定泳池，專業的運動場地，智能永續「綠建築」賦予具備環境與社會責任、健康並富足的環境，促進生活品質並永續利用。

本區112年重要建設有：

- 1.道路燙平專案
- 2.公共自行車(iBike)租賃站
- 3.小型工程基礎建設
- 4.臺中捷運綠線完工及試營運
- 5.北平路麻園橋旁新設人行橋
- 6.鐵路高架化綠空廊道第一期南段工程完工啟用
- 7.北區梅川周邊人行道改善工程
- 8.臺中美樂地計畫-友善共融公園
- 9.臺中之心-人行步道及自行車道改善工程
- 10.賴興里活動中心防水暨建物內外部整修工程
- 11.成立北區社區公共托育家園
- 12.長青學苑-銀髮族樂學
- 13.社區發展協會及關懷據點成果



小型工程施工。

資料來源：臺中市北區區公所。

# 壹、土地

## 一、已登記土地面積（詳表 1—1）

民國112年底本區公私有土地利用情形，根據地政單位登記資料顯示：已登記土地面積為757.3527公頃，較上年底減少0.0112公頃，本區全部屬都市土地。

依權屬分：已登記土地面積屬私有土地面積為399.3635公頃(占52.73%)，屬公有土地面積為347.5134公頃(占45.89%)，屬公私共有土地面積為10.4758公頃(占1.38%)(如圖1)。

圖 1 臺中市北區 112 年底已登記土地面積

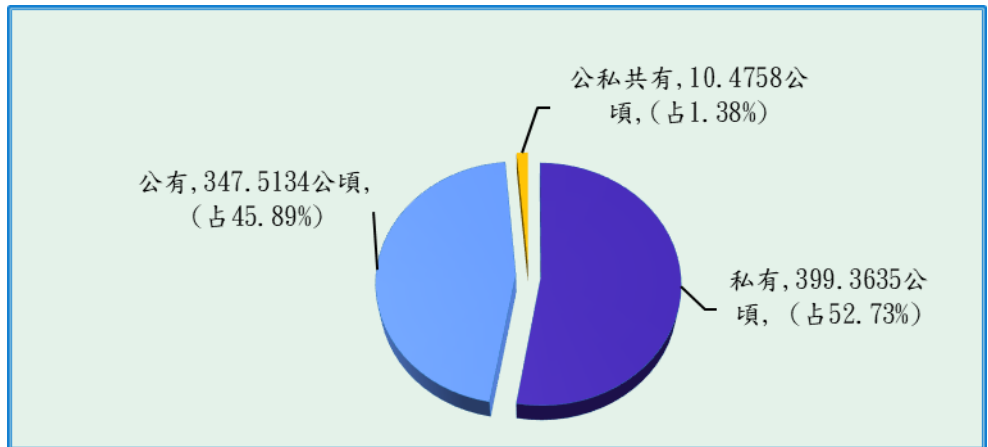

資料來源：中正地政事務所。

## 二、土地徵收（詳表 1—2）

民國112年本區無土地徵收。

## 三、實施三七五減租成果（詳表 1—3）

為改善租佃制度，達到減輕佃農之負擔，安定農村之目的，民國112年底本區承租人人數僅7人，出租人人數27人，土地筆數5筆，租約面積0.3225公頃，較上年底增加0.0806公頃(33.32%)。

## 貳、人口

### 一、人口分布（詳表 2—1）

民國112年底本區現住人口數為14萬4,097人，較上年底增加1,319人(0.92%)。性別方面：男性為6萬8,338人(占47.42%)，女性7萬5,759人(占52.58%)；性比例為90.20。

戶數方面：民國112年底本區總戶數為6萬2,236戶，較上年底增加1,183戶(1.94%)；戶量(每戶平均人口數)為2.32(人/戶)，較上年底減少0.02(人/戶)(如圖2)。

圖 2 臺中市北區近年現住戶數及人口數

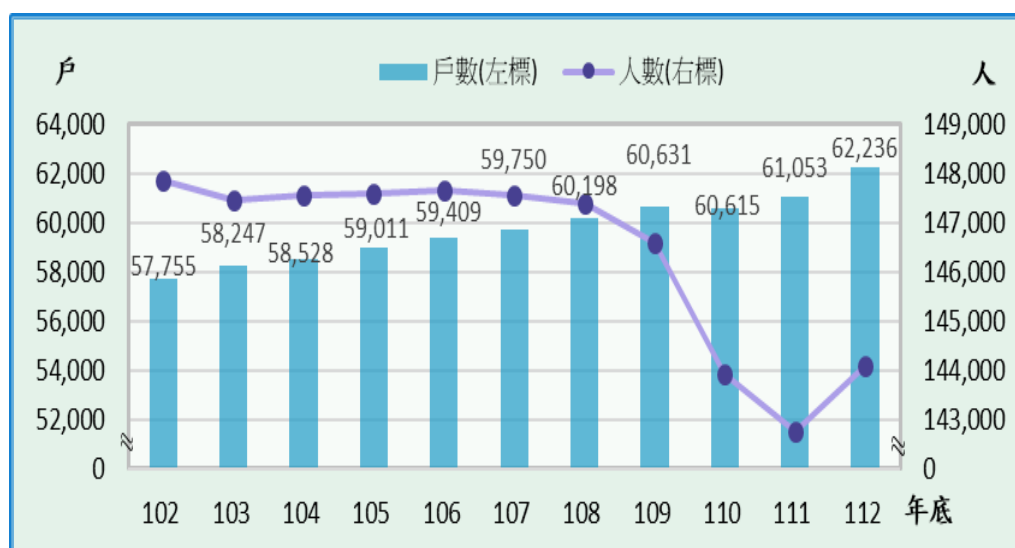

資料來源：北區戶政事務所。

就各里人口方面：民國112年底現住人口數以健行里7,678人(占5.33%)最多，長青里6,864人(占4.76%)次之，建成里6,400人(占4.44%)居第3位，五常里僅1,471人(占1.02%)最少。

### 二、戶籍動態（詳表 2—2）

戶籍動態方面：根據統計民國112年本區遷入人口數為9,582人，遷出人口數為7,857人。

出生人口數為722人，粗出生率為5.03‰；出生人口數與上年比較減少51人(-6.60%)。

出生人口數男性為353人(占48.89%)，女性369人(占51.11%)。

死亡人口數為1,128人，粗死亡率為7.86‰。死亡人口數男性為646人(占57.27%)，女性482人(占42.73%)。

本年度社會因素(遷入人口數-遷出人口數)增加1,725人，自然因素(出生人口數-死亡人口數)減少406人，總人口數增加1,319人；社會成長率為12.03‰，自然成長率為-2.83‰，人口成長率為9.20‰。

本年結婚對數有852對，粗結婚率為5.94‰；離婚對數有388對，粗離婚率為2.71‰。

### 三、年齡分配（詳表 2—3）

民國112年底本區人口年齡分配0~14歲1萬6,002人(占本區總人口數11.11%)，15~64歲9萬9,892人(占本區總人口數69.32%)，65歲以上2萬8,203人(占本區總人口數19.57%)(如圖3)。

圖 3 臺中市北區 112 年底人口概況-依年齡別分

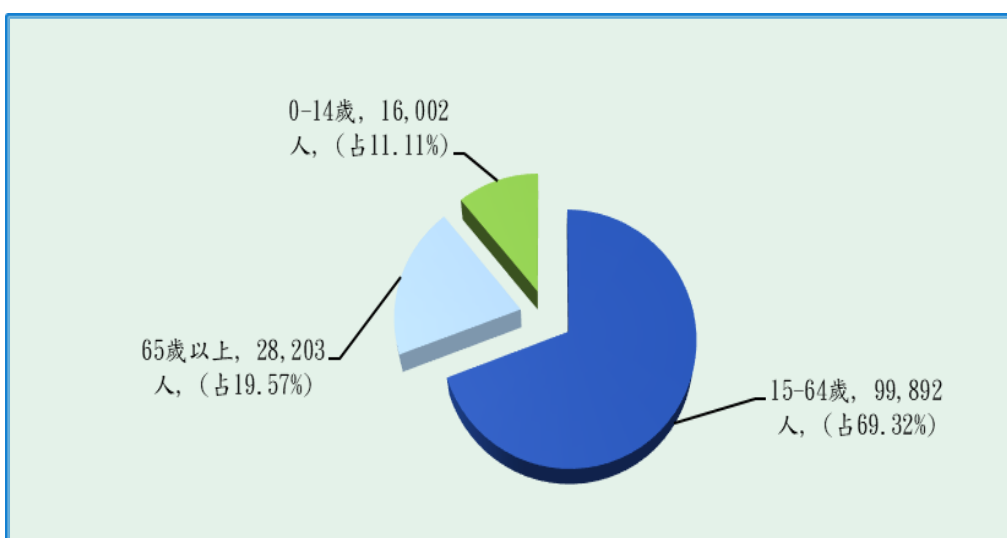

資料來源：北區戶政事務所。

#### 四、教育程度(詳表 2—4)

民國112年底本區15歲以上者教育程度以大專以上人口數7萬3,933人(占57.72%)最多，高中(職)3萬6,024人(占28.12%)次之，國中(初職)1萬263人(占8.01%)，小學7,446人(占5.81%)，不識字350人(占0.27%)，自修79人(占0.06%)(如圖4)。

圖 4 臺中市北區 112 年底 15 歲以上現住人口數-按教育程度分

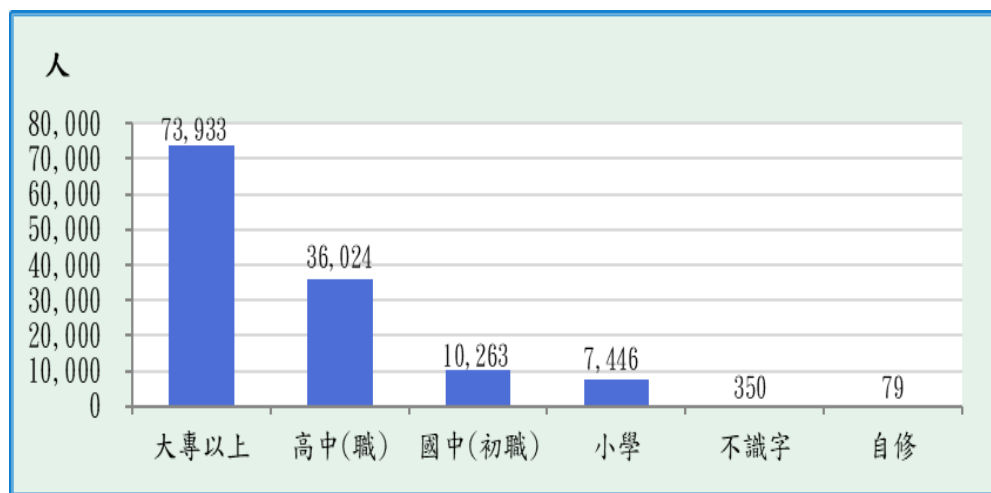

資料來源：北區戶政事務所。

民國112年底本區識字率為99.73%。男性識字率為99.95%；女性識字率為99.53%，男性識字率高於女性識字率，高出0.42個百分點。

#### 五、婚姻狀況(詳表 2—5、2—6)

民國112年底本區現住人口婚姻狀況：未婚有6萬1,927人(占42.98%)；有偶有5萬8,888人(占40.87%)；離婚/終止結婚有1萬5,327人(占10.64%)；喪偶有7,955人(占5.52%)。

#### 六、原住民人口(詳表 2—7)

民國112年底本區現住原住民戶數為576戶，較上年底增加10戶(1.77%)。就人數而言本區現住原住民人數為1,412人，較上年底增加39人(2.84%)。

## 參、行政組織

### 一、行政組織（詳表 3—1）

本所隸屬臺中市，置區長1人，承市長之命，兼受臺中市政府民政局長之指導監督，綜理區政並指揮所屬員工。

置主任秘書1人，襄理區務。

設民政課、社會課、人文課、公用及建設課、秘書室、人事室、會計室、政風室8個課室(如圖5)。

圖5 臺中市北區區公所組織系統圖

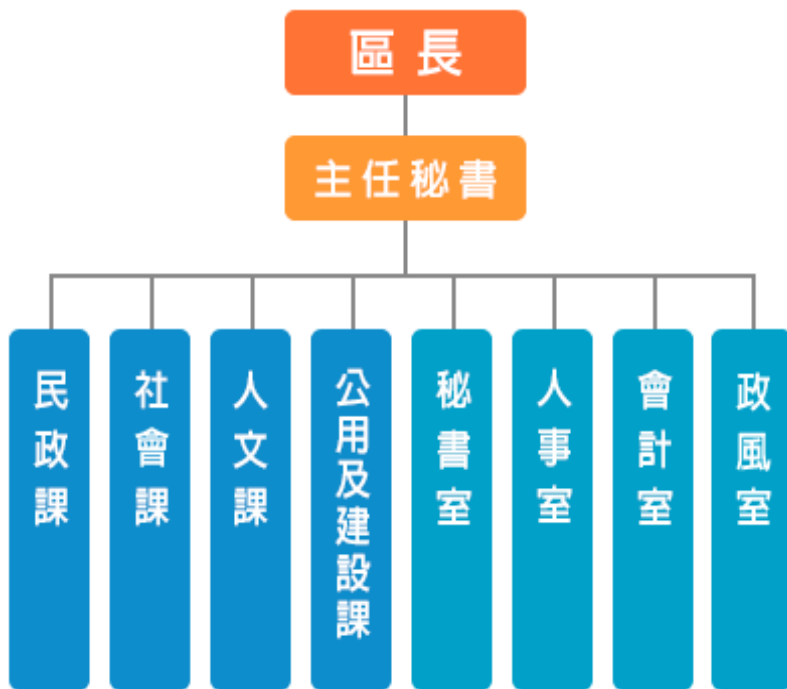

資料來源：本所人事

### 二、員額編制（詳表 3—2）

本所112年正式職員預算員額62人，112年底員工總人數84人，正式職員56人，臨時人員22人，約僱人員5人，工友1人。

## 肆、農、林、漁、牧（詳表 4—1~4—7）

本區於民國 69 年本市實施第四期市地重劃將原有農業區規劃為商業、住宅區，成為本市新興都市形態。

民國 112 年底農耕土地面積總計 0.27 公頃，與上年底相同。其中耕作地合計 0.27 公頃。

## 伍、工商經濟

### 一、商業登記現有家數與資本額（詳表 5—1）

民國 112 年底本區商業登記家數有 7,491 家，較上年底增加 446 家(6.33%)。

資本額有 13 億 6,159.7 萬元，較上年底增加 9,577.4 萬元(7.01%)。

商業登記家數以批發及零售業 3,911 家(占 52.21%)最多，住宿及餐飲業 1,140 家(占 15.22%)次之。

資本額以批發及零售業 6 億 7,218.7 萬元(占 45.99%)最多，營建工程業 1 億 9,894.7 萬元(占 13.61%)次之。

### 二、工廠登記現有家數（詳表 5—2）

民國 112 年底本區工廠登記現有家數有 109 家，較上年底減少 1 家(-0.91%)。依行業別分以機械設備製造業 38 家(占 34.86%)最多，金屬製品製造業 17 家(占 15.60%)次之(如圖 6)。

圖 6 臺中市北區近年工廠登記現有家數

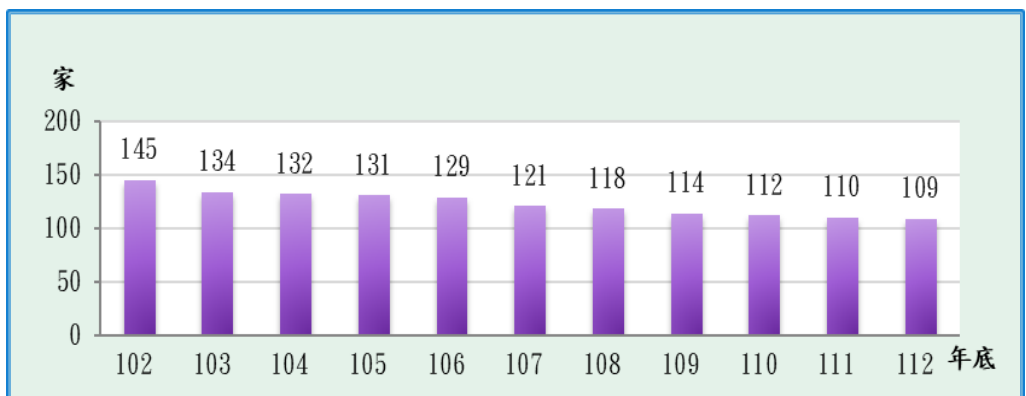

資料來源：本府經濟發展局。

### 三、自來水供水普及率（詳表 5—3）

民國112年底本區供水區域人口數有14萬4,083人，較上年底增加1,319人(0.92%)；實際供水人口數14萬4,025人，較上年底增加1,319人(0.92%)；供水普及率為99.95%，與上年底相同(如圖7)。

圖 7 臺中市北區近年實際供水人口數及自來水普及率

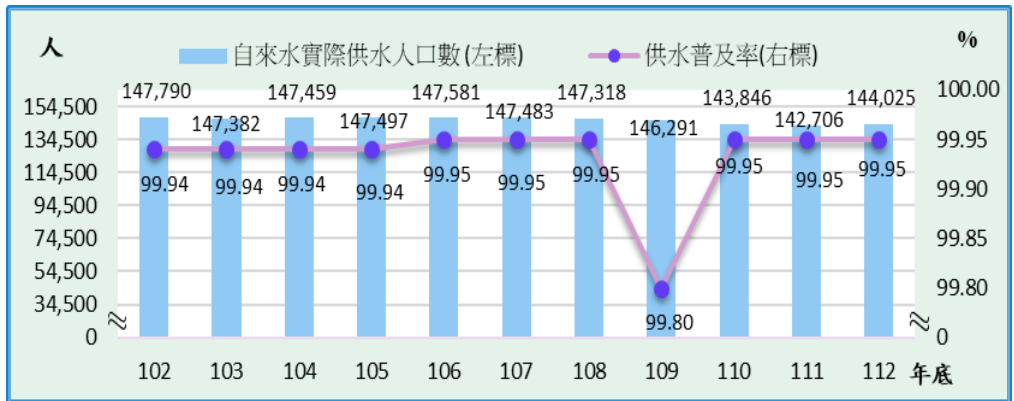

資料來源：本府經濟發展局。

### 四、路燈設備（詳表 5—4）

民國112年底本區路燈設備有6,028盞。

以LED燈3,553盞(占58.94%)為主，鈉光燈2,095盞(占34.75%)次之，其他路燈380盞(占6.30%)。

圖 8 臺中市北區 112 年底路燈設備數

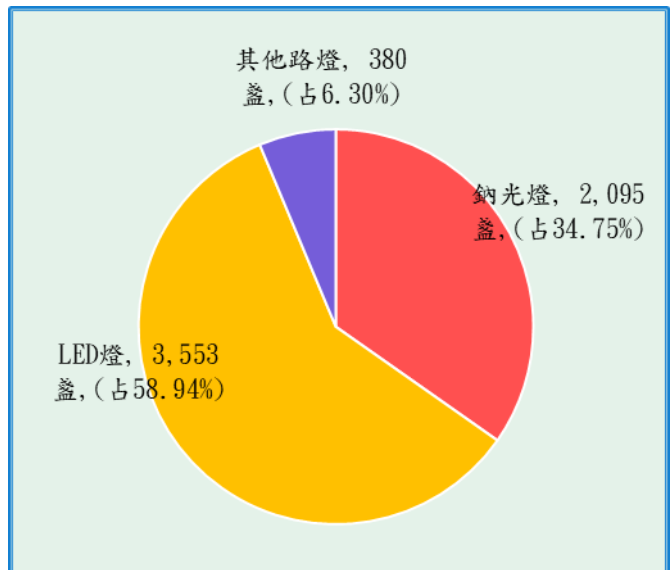

資料來源：本府建設局。

## 陸、財政收支

本區近年來預算編列均依據「量入為出」原則，權衡業務計畫之輕重緩急及經濟資源有效原則以零基預算為基礎，核編而成。

### 一、本區歲入歲出預算（詳表 6—1、6—2）

本區112年度歲入預算總額為470.8萬元，以歲入來源別分：補助及協助收入244.9萬元(占52.02%)，規費收入200.2萬元(占42.52%)，財產收入25.1萬元(占5.33%)，其他收入0.6萬元(占0.13%)。

112年度歲出預算總額為2億5,214.4萬元，以經資別分：經常門合計2億2,104.4萬元(占87.67%)，統籌科目2,082.3萬元(占8.26%)，資本門合計1,027.7萬元(占4.08%)。

### 二、本區歲入決算（詳表 6—1）

112年度歲入決算總額為499.6萬元，以歲入來源別分：補助及協助收入244.9萬元(占49.02%)，規費收入211.7萬元(占42.37%)，財產收入39.2萬元(占7.85%)，其他收入2.7萬元(占0.54%)，罰款及賠償收入1.1萬元(占0.22%)(如圖9)。

圖 9 臺中市北區 112 年度歲入決算

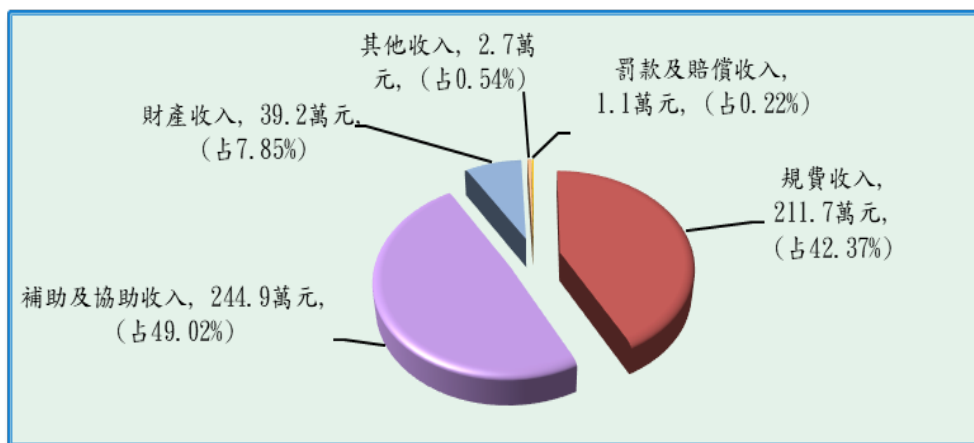

資料來源：本所會計室。

### 三、本區歲出決算（詳表 6—2）

112年度歲出決算總額為2億4,022.7萬元，以經資別分：經常門合計2億940.1萬元(占87.17%)，統籌科目2,065.6萬元(占8.60%)，資本門合計1,017.0萬元(占4.23%)。

112年度歲出決算計畫別分：區公所業務7,681.9萬元(占31.98%)，一般行政7,433.1萬元(占30.94%)，社政業務5,852.2萬元(占24.36%)，統籌科目2,065.6萬元(占8.60%)，一般建築及設備989.9萬元(占4.12%)(如圖10)。

圖 10 臺中市北區 112 年度歲出決算

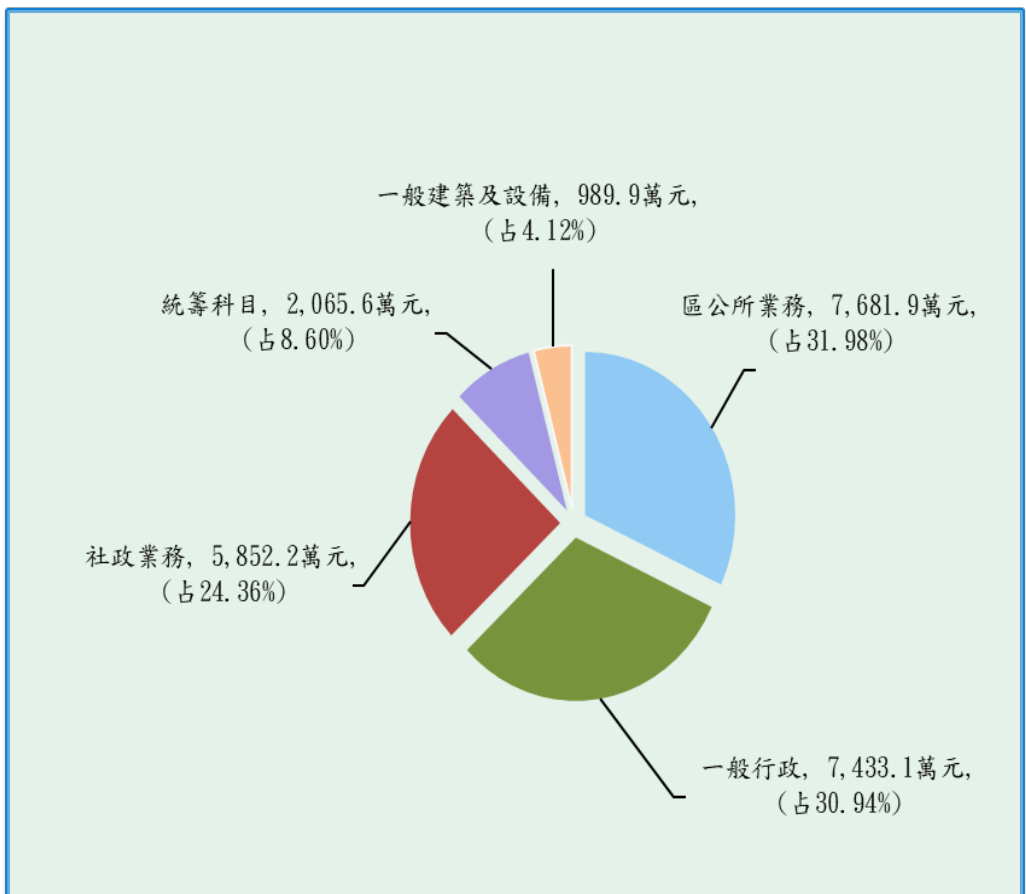

資料來源：本所會計室。

## 柒、教育文化

### 一、本區境內各級學校數（詳表 7—1）

本區112學年度學校共有53所，大學有2所，高中有4所，國中有3所，國小有9所，幼兒園有35所。

### 二、境內國民中學概況（詳表 7—2）

本區112學年度專設國民中學3所，附設2所，班級數共141班，較上學年度減少1班(-0.70%)。

學生人數共4,185人，較上學年度減少112人(-2.61%)；按性別分：男生1,363人(占32.57%)，女生2,822人(占67.43%)。

教師人數共240人，較上學年度減少2人(-0.83%)；按性別分：女性168人(占70.00%)，男性72人(占30.00%)(如圖11)。

圖 11 臺中市北區近年國民中學學生人數



資料來源：教育部統計處。

### 三、境內國民小學概況（詳表 7—3）

本區112學年度專設國民小學9所，班級數共300班，較上學年度增加2班(0.67%)。

學生人數共7,824人，較上學年度增加5人(0.06%)；按性別分：男生3,947人(占50.45%)，女生3,877人(占49.55%)。

教師人數共569人，較上學年度增加1人(0.18%)；按性別分：女性442人(占77.68%)，男性127人(占22.32%)。

#### 四、境內國民中學原住民學生數（詳表 7—4）

112學年度本區區內國民中學原住民學生數68人，較上學年度增加8人(13.33%)。

以性別分：國民中學原住民學生中男性有35人(占51.47%)，女性有33人(占48.53%)。

#### 五、境內國民中學新住民子女學生數（詳表 7—5）

112學年度本區區內國民中學新住民子女學生數214人，較上學年度減少38人(-15.08%)。

以性別分：國民中學新住民子女學生中男性有93人(占43.46%)，女性有121人(占56.54%)(如圖12)。

圖 12 臺中市北區近年國民中學新住民子女學生人數

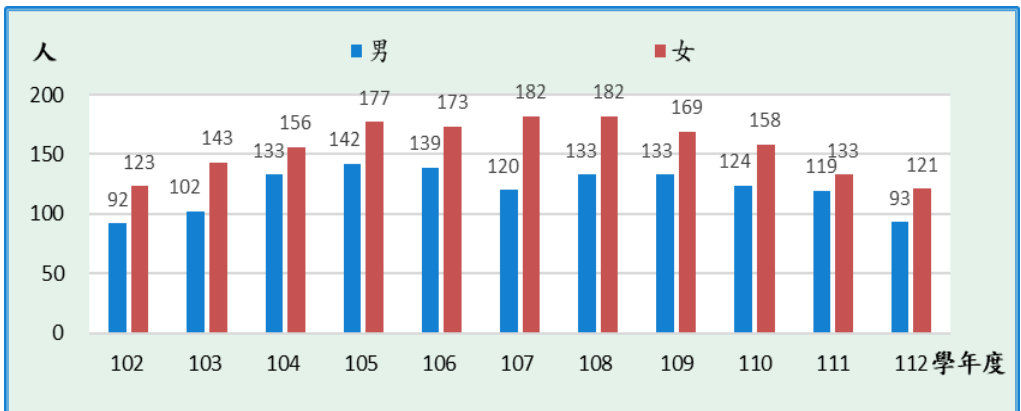

資料來源：教育部統計處。

#### 六、境內國民小學原住民學生數（詳表 7—6）

112學年度本區區內國民小學原住民學生數100人，較上學年度增加18人(21.95%)。

以性別分：國民小學原住民學生男性有51人(占51.00%)，女性有49人(占49.00%)。

#### 七、境內國民小學新住民子女學生數（詳表 7—7）

112學年度本區區內國民小學新住民子女學生數313人，較上學年度減少20人(-6.01%)。

以性別分：國民小學新住民子女學生男性有158人(占50.48%)，女性有155人(占49.52%)。

## 捌、醫療保健

### 一、醫療機構及其他醫事機構開(執)業醫事人員數(詳表 8—1)

本區民國111年底醫事人員執業人數共有6,709人，較上年底增加80人(1.21%)。

依工作性質分：以護理師及護士3,691人(占54.48%)最多，西醫師、中醫師、牙醫師1,615人(占24.07%)次之，藥師及藥劑生525人(占7.83%)再次之，其他醫事人員914人(占13.62%)。

### 二、醫療院所各類病床數 (詳表 8—2)

本區民國111年底醫療院所病床數共有2,937床，與上年底相同。

其中一般病床1,932床(占65.78%)，特殊病床824床(占28.06%)，診所病床181床(占6.16%)。

診所病床包含：觀察病床87床，嬰兒床16床，血液透析床68床，腹膜透析床1床，產科病床9床。

### 三、藥商家數 (詳表 8—3)

本區112年底藥商家數共有998家，較上年底增加18家(1.84%)。

醫療器材商763家(占76.45%)最多，中藥商92家(占9.22%)次之，藥局90家(占9.02%)再次之，西藥商53家(占5.31%)最少(如圖13)。

圖 13 臺中市北區近年藥商家數

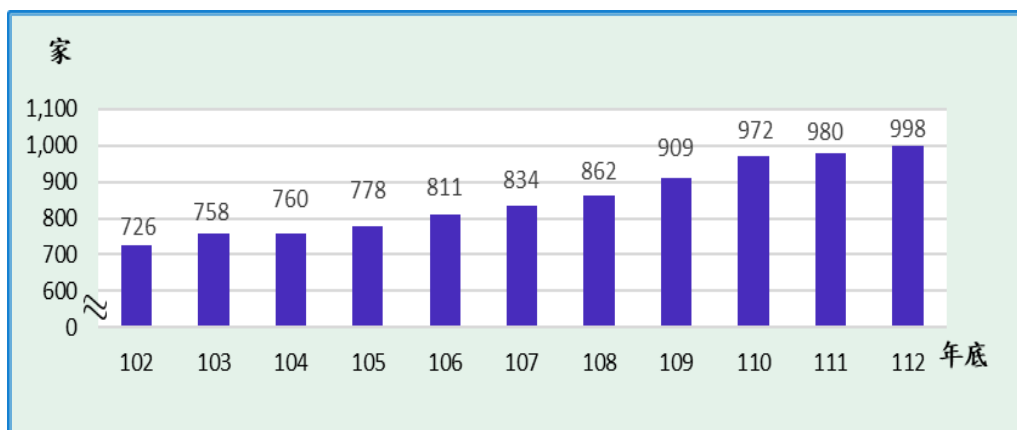

資料來源：衛生福利部。

## 玖、社會福利

### 一、低收入戶概況（詳表 9—1）

本區 112 年底低收入戶戶數總計 1,687 戶，較上年底增加 48 戶 (2.93%)。

低收入戶人數 3,087 人，較上年底增加 77 人 (2.56%)。

低收入戶戶數占本區總戶數 2.71%，低收入戶人數占本區總人數 2.14%。

### 二、身心障礙人口數（詳表 9—2）

民國 112 年底身心障礙者人數有 6,934 人，較上年底增加 131 人 (1.93%)，身心障礙者人數占本區總人口數 4.81%。

性別方面：男性為 3,697 人 (占 53.32%)，女性 3,237 人 (占 46.68%) (如圖 14)。

圖 14 臺中市北區近年身心障礙人口數

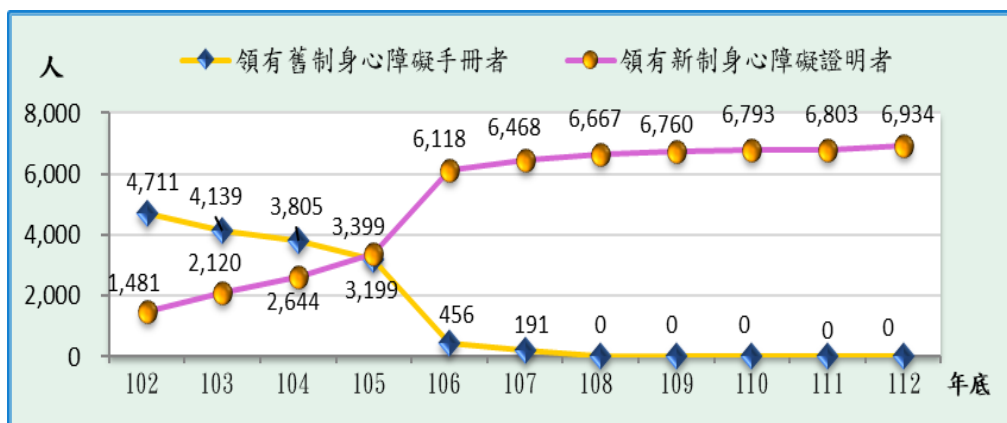

資料來源：本府社會局。

### 三、列冊需關懷獨居老人人數（詳表 9—3）

民國 112 年底「本區列冊需關懷獨居老人」(含具原住民、榮民(眷)身分)人數合計 432 人。以性別分：男性 190 人 (占 43.98%)，女性 242 人 (占 56.02%)。

以類型分(含具原住民、榮民(眷)身分)：中(低)收入戶身分之獨居老人 222 人 (占 51.39%)，一般老人身分之獨居老人 210 人 (占 48.61%)。具榮民(眷)身分之獨居老人人數 45 人；具原住民身分之獨居老人人數 1 人。

#### 四、特殊境遇家庭扶助服務概況（詳表 9—4）

民國112年申請特殊境遇家庭扶助服務總計624人次，較上年底增加66人次(11.83%)；申請項目以子女生活津貼527人次(占84.46%)為最大宗，其次為緊急生活扶助96人次(占15.38%)。

申請特殊境遇家庭扶助服務補助金額為258.5萬元，較上年增加28.1萬元(12.20%)；補助項目以緊急生活扶121.4萬元(占46.96%)為最大宗，其次為子女生活津貼助132.1萬元(占51.10%)(如圖15)。

圖 15 臺中市北區近年特殊境遇家庭扶助服務人次與金額

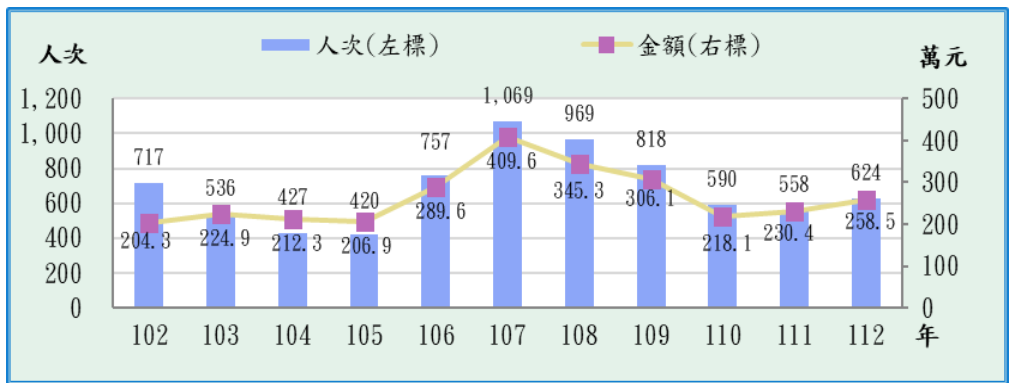

資料來源：本所社會課。

#### 五、特殊境遇家庭概況（詳表 9—5）

民國112年本區特殊境遇家庭戶數累計103戶，較上年減少2戶(-1.90%)；扶養子女、孫子女人數累計136人，較上年增加12人(9.68%)。

按家長(申請人)性別分：男性累計8人(占7.77%)，女性累計95人(占92.23%)。

按家長(申請人)婚姻狀況分：未婚者累計17人(占16.50%)，有偶者累計9人(占8.74%)，離婚者累計44人(占42.72%)，喪偶者累計33人(占32.04%)。

#### 六、急難救助概況（詳表 9—6）

112年度本區辦理急難救助，申請民眾(含原住民身份)及榮民人數總計25人，以性別分：男性有19人(占76.00%)、女性有6人(占24.00%)。

#### 七、遭受災害救助情形（詳表 9—7）

民國112年本區受災次數為6次，救助金額為58.1萬元。

## 拾、政府服務

### 一、調解業務

本區設有調解委員會，調解服務項目有：

1. 民事事件：債權債務之清償、房地產買賣、租賃、佔用、婚姻、收養、繼承、公害賠償、商事買賣、其他有關民事事件。
2. 刑事案件：妨害風化、婚姻家庭、妨害自由名譽、信用及祕密、傷害、毀棄、親屬間財產犯罪、交通事故及其他。

#### (一)調解方式（詳表 10—1）

民國112年本區結案件數總計1,472件，較上年增加312件(26.90%)。

委員獨任調解結案件數總計1,471件，協同調解結案件數總計1件。

成立1,418件，較上年增加302件(27.06%)。

#### (二)調解結案件數（詳表 10—2）

民國112年本區辦理之調解案件結案件數總計1,472件，較上年增加312件(26.90%)；成立件數1,418件，成立比率96.33%，不成立件數54件，不成立比率3.67%(如圖16)。

圖 16 臺中市北區 112 年調解業務結案件數

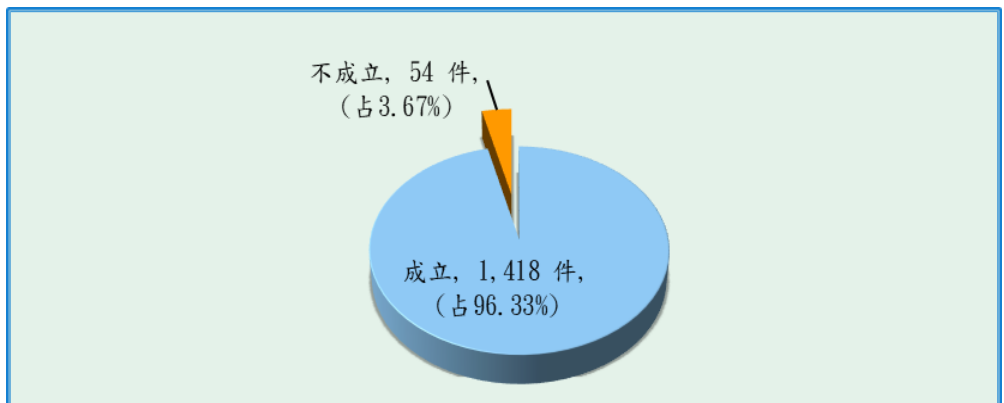

資料來源：本所民政課。

民事結案件數218件，較上年增加62件(39.74%)，成立件數206件，成立比率94.50%，不成立件數12件，不成立比率5.50%。

刑事結案件數1,254件，較上年增加250件(24.90%)，成立件數1,212件，成立比率96.65%，不成立件數42件，不成立比率3.35%。

民事結案件數 218 件(占 14.81%)；刑事結案件數 1,212 件(占 85.47%)(如圖17)。

圖 17 臺中市北區近年調解業務結案件數

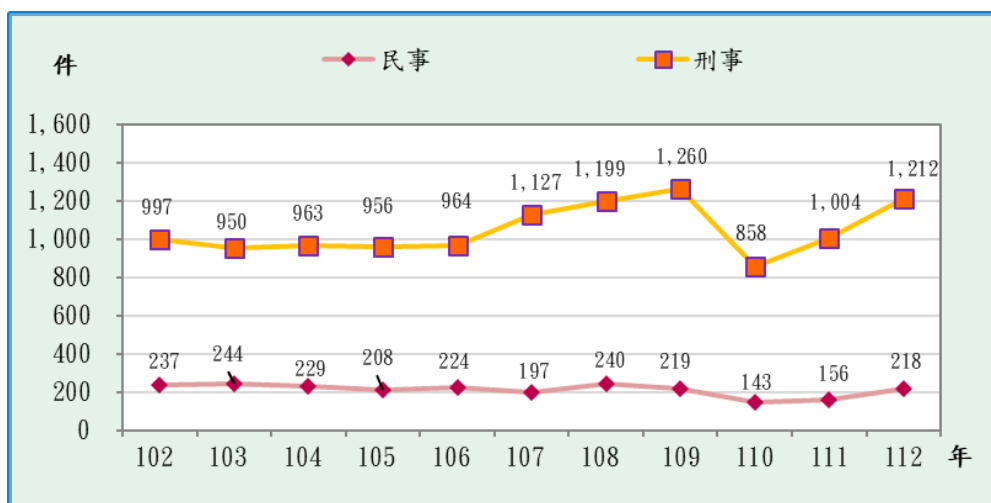

資料來源：本所民政課。

### (三)、調解委員 (詳表 10—3)

1.調解委員人數：112年底調解委員計有13人。

2.調解委員組成情形：

1.依性別分：男性7人(占53.85%)，女性6人(占46.15%)。

2.依年齡分：50歲以上至未滿60歲3人(占23.08%)，60歲以上10人(占76.92%)。

3.依教育程度分：大專以上11人(占84.62%)，高中(職)1人(占7.69%)，國中1人(占7.69%)。

4.依行業分：製造業、水電、燃氣業及營造業1人(占7.69%)，服務業及其他12人(占92.31%)。

- 5.依服務公職分：曾任公職9人(占69.23%)，未曾任公職4人(占30.77%)。
- 6.依委員年資分：未滿4年2人(占15.38%)，4年以上至未滿8年1人(占7.69%)，8年以上至未滿16年4人(占30.77%)，16年以上6人(占46.15%)。

## 二、推行社區發展工作概況（詳表 10—4）

本區至民國112年底社區發展協會有32個，參加社區發展協會會員數有2,301人，社區發展工作項目包括辦理社區幹部訓練，社區觀摩、社區長壽俱樂部等。

民國112年各項活動經費合計192.1萬元，其中由政府補助148.5萬元，及社區自籌43.6萬元，用以推動社區和諧、發展社區各項活動(如圖18)。

圖 18 臺中市北區近年社區發展各項活動經費金額

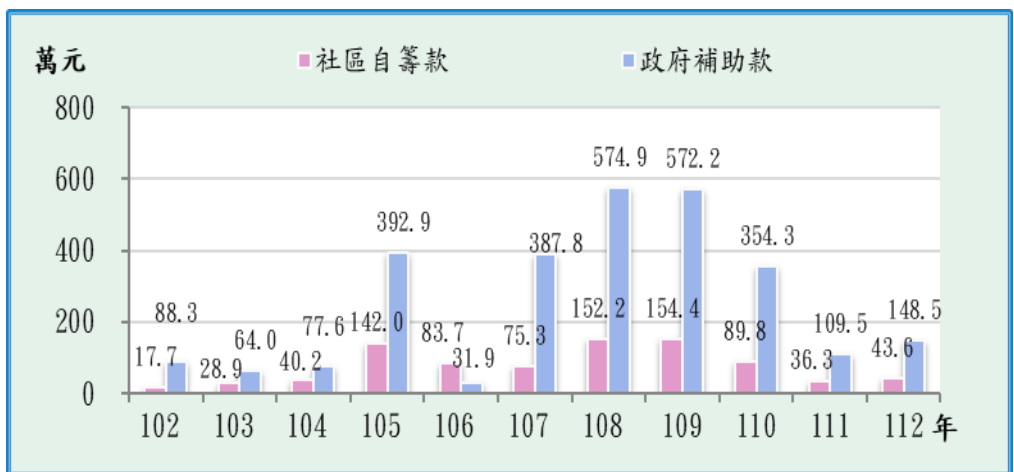

資料來源：本府社會局。

民國112年本區辦理社區觀摩81人次。

民國112年底本區社區志願服務團隊有17隊，志工數540人，辦理社區照顧關懷據點有10處。

民國112年服務成果：福利服務或活動及其他服務受益人次合計有1萬6,738人次。

### 三、民防團隊編組（詳表 10—5）

民國 112 年底團部幹部 3 人(占 11.11%)，隊員 24 人(占 88.89%)；疏散避難宣慰中隊幹部 4 人(占 23.53%)，隊員 13 人(占 76.47%)；民防分團幹部 36 人(占 69.23%)，隊員 16 人(占 30.77%)(如圖 19)。

圖 19 臺中市北區 112 年底民防團隊編組狀況

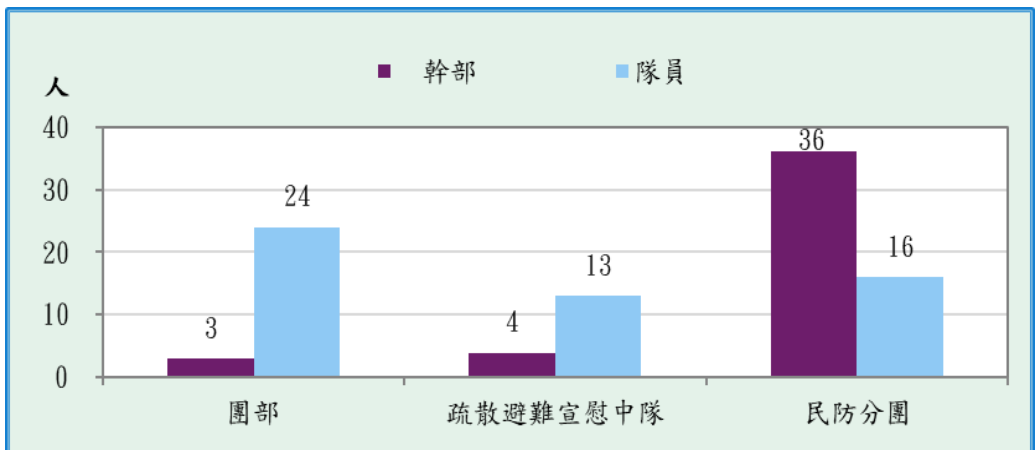

資料來源：本所民政課。

### 四、民防團隊年度訓練成果（詳表 10—6）

民國 112 年本區民防團隊基本訓練年度訓練成果訓練場次：團本部、疏散避難宣慰中隊、民防分團共同合辦 1 場。團本部法定應到人數 27 人，實到 22 人；疏散避難宣慰中隊法定應到人數 17 人，實到 17 人；民防分團法定應到人數 52 人，實到 52 人。

表 1-1 已登記土地面積

單位：公頃

年底別	公私有別	總計	非都市土地		
			合計	甲種建築用地	乙種建築用地
End of Year	Owned By	Grand Total	Total	Type A Construction Land	Type B Construction Land
民國102年底	合計 Total	757.6758	—	—	—
End of 2013	公有 Public	331.0105	—	—	—
	私有 Private	414.0013	—	—	—
	公私共有 Both	12.6639	—	—	—
民國103年底	合計 Total	756.9548	—	—	—
End of 2014	公有 Public	332.2745	—	—	—
	私有 Private	412.7998	—	—	—
	公私共有 Both	11.8804	—	—	—
民國104年底	合計 Total	756.9525	—	—	—
End of 2015	公有 Public	332.5605	—	—	—
	私有 Private	412.7288	—	—	—
	公私共有 Both	11.6631	—	—	—
民國105年底	合計 Total	756.8647	—	—	—
End of 2016	公有 Public	332.6913	—	—	—
	私有 Private	412.3459	—	—	—
	公私共有 Both	11.8275	—	—	—
民國106年底	合計 Total	756.8217	—	—	—
End of 2017	公有 Public	332.9752	—	—	—
	私有 Private	412.0207	—	—	—
	公私共有 Both	11.8258	—	—	—

資料來源：中正地政事務所。



表 1-1 已登記土地面積（續1）

單位：公頃

年底別	公私有別	非都市土地			
		窯業用地	交通用地	水利用地	遊憩用地
End of Year	Owned By	Land for Kiln Industry	Land for Communication & Transportation	Land for Irrigation & Drainage	Land for Recreational use
民國102年底	合計 Total	—	—	—	—
End of 2013	公有 Public	—	—	—	—
	私有 Private	—	—	—	—
	公私共有 Both	—	—	—	—
民國103年底	合計 Total	—	—	—	—
End of 2014	公有 Public	—	—	—	—
	私有 Private	—	—	—	—
	公私共有 Both	—	—	—	—
民國104年底	合計 Total	—	—	—	—
End of 2015	公有 Public	—	—	—	—
	私有 Private	—	—	—	—
	公私共有 Both	—	—	—	—
民國105年底	合計 Total	—	—	—	—
End of 2016	公有 Public	—	—	—	—
	私有 Private	—	—	—	—
	公私共有 Both	—	—	—	—
民國106年底	合計 Total	—	—	—	—
End of 2017	公有 Public	—	—	—	—
	私有 Private	—	—	—	—
	公私共有 Both	—	—	—	—

資料來源：中正地政事務所。

Table 1-1 Area of Registered Land (Cont.1)

Unit : Hectares

Non-Urban Land							都市土地
古蹟保存用地	生態保護用地	國土保安用地	殯葬用地	特定目的事業用地	暫未編定用地	其他	
Land for Historical Preservation	Land for Ecological Conservation	Land for Protection & Conservation	Cemetery Land	Land for Sepcial Enterprise	Not-Specified Land	Others	Urban Land
—	—	—	—	—	—	—	757.6758
—	—	—	—	—	—	—	331.0105
—	—	—	—	—	—	—	414.0013
—	—	—	—	—	—	—	12.6639
—	—	—	—	—	—	—	756.9548
—	—	—	—	—	—	—	332.2745
—	—	—	—	—	—	—	412.7998
—	—	—	—	—	—	—	11.8804
—	—	—	—	—	—	—	756.9525
—	—	—	—	—	—	—	332.5605
—	—	—	—	—	—	—	412.7288
—	—	—	—	—	—	—	11.6631
—	—	—	—	—	—	—	756.8647
—	—	—	—	—	—	—	332.6913
—	—	—	—	—	—	—	412.3459
—	—	—	—	—	—	—	11.8275
—	—	—	—	—	—	—	756.8217
—	—	—	—	—	—	—	332.9752
—	—	—	—	—	—	—	412.0207
—	—	—	—	—	—	—	11.8258

Source : Zhongzheng Land Office.

表 1-1 已登記土地面積 (續2)

單位：公頃

年底別 End of Year	公私有別 Owned By	總計 Grand Total	非都市土地		
			合計 Total	甲種建築用地 Type A Construction Land	乙種建築用地 Type B Construction Land
民國107年底 End of 2018	合計 Total	756.8190	—	—	—
	公有 Public	334.0102	—	—	—
	私有 Private	411.4027	—	—	—
	公私共有 Both	11.4061	—	—	—
民國108年底 End of 2019	合計 Total	757.5269	—	—	—
	公有 Public	334.4076	—	—	—
	私有 Private	411.8103	—	—	—
	公私共有 Both	11.3090	—	—	—
民國109年底 End of 2020	合計 Total	757.6910	—	—	—
	公有 Public	346.9437	—	—	—
	私有 Private	399.5416	—	—	—
	公私共有 Both	11.2057	—	—	—
民國110年底 End of 2021	合計 Total	757.5911	—	—	—
	公有 Public	347.2026	—	—	—
	私有 Private	399.2194	—	—	—
	公私共有 Both	11.1691	—	—	—
民國111年底 End of 2022	合計 Total	757.3639	—	—	—
	公有 Public	347.3472	—	—	—
	私有 Private	398.9365	—	—	—
	公私共有 Both	11.0802	—	—	—
民國112年底 End of 2023	合計 Total	<b>757.3527</b>	—	—	—
	公有 Public	<b>347.5134</b>	—	—	—
	私有 Private	<b>399.3635</b>	—	—	—
	公私共有 Both	<b>10.4758</b>	—	—	—

資料來源：中正地政事務所。



表 1-1 已登記土地面積（續3完）

單位：公頃

年底別	公私有別	非都市土地			
		窯業用地	交通用地	水利用地	遊憩用地
End of Year	Owned By	Land for Kiln Industry	Land for Communication & Transportation	Land for Irrigation & Drainage	Land for Recreational use
民國107年底 End of 2018	合計 Total	—	—	—	—
	公有 Public	—	—	—	—
	私有 Private	—	—	—	—
	公私共有 Both	—	—	—	—
民國108年底 End of 2019	合計 Total	—	—	—	—
	公有 Public	—	—	—	—
	私有 Private	—	—	—	—
	公私共有 Both	—	—	—	—
民國109年底 End of 2020	合計 Total	—	—	—	—
	公有 Public	—	—	—	—
	私有 Private	—	—	—	—
	公私共有 Both	—	—	—	—
民國110年底 End of 2021	合計 Total	—	—	—	—
	公有 Public	—	—	—	—
	私有 Private	—	—	—	—
	公私共有 Both	—	—	—	—
民國111年底 End of 2022	合計 Total	—	—	—	—
	公有 Public	—	—	—	—
	私有 Private	—	—	—	—
	公私共有 Both	—	—	—	—
民國112年底 End of 2023	合計 Total	—	—	—	—
	公有 Public	—	—	—	—
	私有 Private	—	—	—	—
	公私共有 Both	—	—	—	—

資料來源：中正地政事務所。

Table 1-1 Area of Registered Land (Cont.3 End)

Unit : Hectares

Non-Urban Land							都市土地
古蹟保存用地	生態保護用地	國土保安用地	殯葬用地	特定目的事業用地	暫未編定用地	其他	
Land for Historical Preservation	Land for Ecological Conservation	Land for Protection & Conservation	Cemetery Land	Land for Sepcial Enterprise	Not-Specified Land	Others	Urban Land
—	—	—	—	—	—	—	756.8190
—	—	—	—	—	—	—	334.0102
—	—	—	—	—	—	—	411.4027
—	—	—	—	—	—	—	11.4061
—	—	—	—	—	—	—	757.5269
—	—	—	—	—	—	—	334.4076
—	—	—	—	—	—	—	411.8103
—	—	—	—	—	—	—	11.3090
—	—	—	—	—	—	—	757.6910
—	—	—	—	—	—	—	346.9437
—	—	—	—	—	—	—	399.5416
—	—	—	—	—	—	—	11.2057
—	—	—	—	—	—	—	757.5911
—	—	—	—	—	—	—	347.2026
—	—	—	—	—	—	—	399.2194
—	—	—	—	—	—	—	11.1691
—	—	—	—	—	—	—	757.3639
—	—	—	—	—	—	—	347.3472
—	—	—	—	—	—	—	398.9365
—	—	—	—	—	—	—	11.0802
—	—	—	—	—	—	—	<b>757.3527</b>
—	—	—	—	—	—	—	<b>347.5134</b>
—	—	—	—	—	—	—	<b>399.3635</b>
—	—	—	—	—	—	—	<b>10.4758</b>

Source : Zhongshan Land Office.

表 1-2 土地徵收面積

單位：公頃

年別	總計	國防設備	交通事業	公用事業
Year	Grand Total	Defence	Transportation	Public Utilities
民國102年	2013	—	—	—
民國103年	2014	—	—	—
民國104年	2015	—	—	—
民國105年	2016	—	—	—
民國106年	2017	—	—	—
民國107年	2018	—	—	—
民國108年	2019	0.0222	0.0222	—
民國109年	2020	—	—	—
民國110年	2021	—	—	—
民國111年	2022	—	—	—
民國112年	2023	—	—	—

資料來源：中正地政事務所。



表 1-3 實施耕地三七五減租成果

年底別		佃農戶數	地主戶數	
End of Year		(戶)	(戶)	
		Tenant Farmer (Households)	Landowner (Households)	
民國102年底	End of 2013	2	25	
民國103年底	End of 2014	7	17	
民國104年底	End of 2015	7	18	
民國105年底	End of 2016	7	18	
民國106年底	End of 2017	7	18	
民國107年底	End of 2018	7	32	
民國108年底	End of 2019	7	32	
民國109年底	End of 2020	7	29	

年底別		承租人人數(人)				土地筆數 (筆)	合計
		合計	男	女	非自然人		
End of Year		Total	Male	Female	Non-Natural Person	Land (Plots)	Total
民國110年底	End of 2021	7	6	1	—	5	28
民國111年底	End of 2022	7	6	1	—	5	27
<b>民國112年底</b>	<b>End of 2023</b>	<b>7</b>	<b>6</b>	<b>1</b>	<b>—</b>	<b>5</b>	<b>27</b>

資料來源：本所農業及建設課。

Table 1-3 Achievements of the 37.5% Arable Land Rental Reduction

土地筆數 (筆) Land (Plots)	租約件數 (件) Leasing Contract (Cases)	訂約面積 (公頃) Leased Area (Ha.)			
		合計 Total	田 Paddy Field	旱 Upland Field	其他 Others
8	2	0.3622	0.3622	—	—
5	1	0.2419	0.2419	—	—
5	1	0.2419	0.2419	—	—
5	1	0.2419	0.2419	—	—
5	1	0.2419	0.2419	—	—
5	1	0.2419	0.2419	—	—
5	1	0.2419	0.2419	—	—
5	1	0.2419	0.2419	—	—

出租人人數(人) No. of Lessors (Persons)			租約件數 (件) Leasing Contract (Cases)	租約面積 (公頃) Leased Area (Ha.)
男 Male	女 Female	非自然人 Non-Natural Person		
14	12	2	1	0.2419
14	11	2	1	0.2419
<b>14</b>	<b>11</b>	<b>2</b>	<b>1</b>	<b>0.3225</b>

Source : Agriculture and Construction Division Section of North District.

表 2-1 現住人口及性比例

年底別及里別	村里數(里)	鄰數(鄰)	戶數(戶)
End of Year & Village	No. of Villages	No. of Neighborhoods	No. of Households (Households)
民國102年底 End of 2013	36	861	57,755
民國103年底 End of 2014	36	861	58,247
民國104年底 End of 2015	36	861	58,528
民國105年底 End of 2016	36	842	59,011
民國106年底 End of 2017	36	842	59,409
民國107年底 End of 2018	36	842	59,750
民國108年底 End of 2019	36	842	60,198
民國109年底 End of 2020	36	842	60,631
民國110年底 End of 2021	36	842	60,615
民國111年底 End of 2022	36	842	61,053

資料來源：北區戶政事務所。

Table 2-1 Population and Sex Ratio

現住戸口 Households			戸量(人/戸) Mean Size of Households (Persons/Households)	性比例 (男/百女) Sex Ratio (Male/Female x100)
人口數 (人) No. of Population (Persons)				
合計 Total	男 Male	女 Female		
147,880	71,311	76,569	2.56	93.13
147,471	70,976	76,495	2.53	92.79
147,547	70,773	76,774	2.52	92.18
147,585	70,725	76,860	2.50	92.02
147,653	70,663	76,990	2.49	91.78
147,557	70,509	77,048	2.47	91.51
147,391	70,289	77,102	2.45	91.16
146,590	69,849	76,741	2.42	91.02
143,917	68,558	75,359	2.37	90.98
142,778	67,830	74,948	2.34	90.50

Source : North Household Registration Office.

表 2-1 現住人口及性比例 (續1)

年底別及里別	村里數(里)	鄰數(鄰)	戶數(戶)
End of Year & Village	No. of Villages	No. of Neighborhoods	No. of Households (Households)
<b>民國112年底 End of 2023</b>	<b>36</b>	<b>842</b>	<b>62,236</b>
大湖里	1	19	997
中正里	1	17	665
中達里	1	20	1,177
五常里	1	15	605
六合里	1	19	929
文莊里	1	22	1,610
立人里	1	23	1,861
光大里	1	17	1,120
育德里	1	25	1,753
明新里	1	18	1,323
明德里	1	33	2,417
邱厝里	1	16	1,083
金華里	1	17	1,433
金龍里	1	33	2,340
長青里	1	25	2,746

資料來源：北區戶政事務所。

Table 2-1 Population and Sex Ratio (Cont.1)

現住戸口 Households			戸量(人/戸) Mean Size of Households (Persons/Households)	性比例 (男/百女) Sex Ratio (Male/Female x100)
人口數 (人) No. of Population (Persons)				
合計 Total	男 Male	女 Female		
<b>144,097</b>	<b>68,338</b>	<b>75,759</b>	<b>2.32</b>	<b>90.20</b>
2,282	1,131	1,151	2.29	98.26
1,516	720	796	2.28	90.45
3,048	1,499	1,549	2.59	96.77
1,471	734	737	2.43	99.59
1,903	942	961	2.05	98.02
3,601	1,720	1,881	2.24	91.44
4,390	2,054	2,336	2.36	87.93
2,268	1,099	1,169	2.03	94.01
4,128	1,949	2,179	2.35	89.44
3,040	1,494	1,546	2.30	96.64
6,047	2,882	3,165	2.50	91.06
2,627	1,217	1,410	2.43	86.31
3,129	1,473	1,656	2.18	88.95
5,076	2,363	2,713	2.17	87.10
6,864	3,204	3,660	2.50	87.54

Source : North Household Registration Office.

表 2-1 現住人口及性比例 (續2完)

年底別及里別	村里數(里)	鄰數(鄰)	戶數(戶)
End of Year & Village	No. of Villages	No. of Neighborhoods	No. of Households (Households)
建成里	1	33	2,561
建德里	1	25	1,457
建興里	1	37	2,623
健行里	1	38	3,048
崇德里	1	18	1,675
梅川里	1	12	1,526
淡溝里	1	30	2,588
頂厝里	1	17	2,055
新北里	1	20	870
新興里	1	19	717
樂英里	1	27	1,338
賴村里	1	28	2,226
賴旺里	1	28	2,015
賴明里	1	19	1,850
賴厝里	1	20	2,941
賴福里	1	25	1,918
賴興里	1	22	1,853
錦平里	1	19	1,007
錦村里	1	31	1,401
錦洲里	1	25	1,527
錦祥里	1	30	2,981

資料來源：北區戶政事務所。

Table 2-1 Population and Sex Ratio (Cont.2 End)

現住戸口 Households			戸量(人/戸) Mean Size of Households (Persons/Households)	性 比 例 (男/百女) Sex Ratio (Male/Female*100)
人口數 (人) No. of Population (Persons)				
合計 Total	男 Male	女 Female		
6,400	3,102	3,298	2.50	94.06
3,594	1,713	1,881	2.47	91.07
6,196	2,922	3,274	2.36	89.25
7,678	3,690	3,988	2.52	92.53
3,934	1,831	2,103	2.35	87.07
3,929	1,810	2,119	2.57	85.42
5,910	2,748	3,162	2.28	86.91
4,743	2,200	2,543	2.31	86.51
1,780	876	904	2.05	96.90
1,527	759	768	2.13	98.83
2,709	1,329	1,380	2.02	96.30
4,865	2,273	2,592	2.19	87.69
4,793	2,242	2,551	2.38	87.89
4,342	1,949	2,393	2.35	81.45
5,931	2,985	2,946	2.02	101.32
4,772	2,245	2,527	2.49	88.84
4,452	2,045	2,407	2.40	84.96
2,108	1,008	1,100	2.09	91.64
3,440	1,679	1,761	2.46	95.34
3,702	1,737	1,965	2.42	88.40
5,902	2,714	3,188	1.98	85.13

Source : North Household Registration Office.

表 2-2 戶籍動態登記

單位：人、對、‰

年別及里別 Year & Village		遷入來源別					
		合計 Total	自外國 From Foreign Countries	自他 From Other			
				新北市 New Taipei City	臺北市 Taipei City	桃園市 Taoyuan City	臺南市 Tainan City
民國102年	2013	10,085	390	395	371	—	195
民國103年	2014	9,785	380	392	345	—	182
民國104年	2015	8,781	345	416	380	127	175
民國105年	2016	8,368	339	377	372	160	196
民國106年	2017	8,213	341	347	311	154	167
民國107年	2018	8,557	331	364	310	169	193
民國108年	2019	8,288	376	371	304	169	200
民國109年	2020	8,191	178	359	328	181	160
民國110年	2021	7,495	145	340	281	203	145
民國111年	2022	9,258	1,673	361	285	198	141
<b>民國112年</b>	<b>2023</b>	<b>9,582</b>	<b>1,971</b>	<b>341</b>	<b>277</b>	<b>188</b>	<b>183</b>
大湖里		132	19	6	4	5	4
中正里		96	7	1	8	3	—
中達里		169	25	5	6	4	5
五常里		70	15	1	4	3	1
六合里		138	36	6	2	3	4
文莊里		224	78	8	14	—	6
立人里		294	64	12	10	6	6
光大里		154	29	3	9	4	1
育德里		233	67	14	11	—	2
明新里		216	42	9	5	3	2
明德里		315	72	12	4	3	10
邱厝里		140	53	6	3	2	1
金華里		358	45	16	18	8	13
金龍里		574	61	22	12	15	11
長青里		371	68	6	14	5	14

資料來源：北區戶政事務所。

Table 2-2 Immigrants and Emigrants

Unit : Persons ; Couples ; ‰

Immigrants by Sources							
省(市) Provinces(Cities)				自本省他縣 (市)	自本市他區	初設戶籍	其他
高雄市 Kaohsiung City	臺灣省 Taiwan Province	福建省 Fuchien Province	其他省市 Other Provinces or Cities	From Other County & City of Taiwan Province	From Other Township, City & District	First Reg.	Others
240	1,923	14	—	—	6,428	127	2
236	1,964	33	—	—	6,154	96	3
248	1,790	25	—	—	5,149	125	1
233	1,666	50	—	—	4,873	102	—
206	1,682	33	—	—	4,830	142	—
191	1,701	39	—	—	5,105	154	—
193	1,535	44	—	—	4,977	119	—
198	1,505	44	—	—	5,141	97	—
178	1,364	24	—	—	4,691	123	1
207	1,486	34	—	—	4,767	105	1
<b>220</b>	<b>1,539</b>	<b>30</b>	—	—	<b>4,667</b>	<b>163</b>	<b>3</b>
4	23	—	—	—	66	1	—
—	12	—	—	—	65	—	—
4	39	1	—	—	78	2	—
4	16	1	—	—	22	3	—
—	27	—	—	—	60	—	—
3	20	1	—	—	90	4	—
9	38	1	—	—	142	6	—
7	21	—	—	—	77	3	—
8	33	—	—	—	94	4	—
3	49	1	—	—	97	5	—
5	53	—	—	—	149	7	—
1	25	—	—	—	46	3	—
5	65	—	—	—	180	8	—
28	105	1	—	—	314	5	—
7	58	5	—	—	188	5	1

Source : North Household Registration Office.

表 2-2 戶籍動態登記 (續1)

單位：人、對、%

年別及里別 Year & Village		遷出目的別					
		合計 Total	往外國 To Foreign Countries	往他 To Other			
				新北市 New Taipei City	臺北市 Taipei City	桃園市 Taoyuan City	臺南市 Tainan City
民國102年	2013	10,204	516	345	422	—	157
民國103年	2014	10,459	421	362	381	—	162
民國104年	2015	9,047	408	305	337	270	183
民國105年	2016	8,496	377	292	297	227	142
民國106年	2017	8,347	401	299	282	220	106
民國107年	2018	8,724	425	322	273	187	164
民國108年	2019	8,433	424	336	296	174	120
民國109年	2020	8,882	590	317	269	191	158
民國110年	2021	9,916	1,753	334	258	168	139
民國111年	2022	9,946	2,068	274	256	161	124
<b>民國112年</b>	<b>2023</b>	<b>7,857</b>	<b>241</b>	<b>295</b>	<b>252</b>	<b>194</b>	<b>120</b>
大湖里		118	3	4	1	—	—
中正里		202	5	2	3	2	1
中達里		136	3	10	2	2	3
五常里		94	2	3	2	—	—
六合里		104	6	3	3	2	2
文莊里		183	10	10	12	9	6
立人里		271	19	6	3	10	2
光大里		129	4	3	5	6	3
育德里		190	10	4	11	4	—
明新里		166	3	5	2	1	1
明德里		276	4	10	6	8	5
邱厝里		117	8	5	8	1	—
金華里		171	8	6	1	3	4
金龍里		253	12	14	10	3	7
長青里		396	7	10	12	7	13

資料來源：北區戶政事務所。

Table 2-2 Immigrants and Emigrants (Cont.1)

Unit : Persons ; Couples ; ‰

Emigrants by destinations							
省(市) Provinces(Cities)				往本省他縣 (市)  To Other County & City of Taiwan Province	往本市他區  To Other Township, City & District	廢止戶籍  Deleted Reg.	其他  Others
高雄市 Kaohsiung City	臺灣省 Taiwan Province	福建省 Fuchien Province	其他省市 Other Provinces or Cities				
187	1,469	72	—	—	7,029	2	5
191	1,650	67	—	—	7,223	1	1
209	1,176	48	—	—	6,099	10	2
182	1,129	40	—	—	5,803	7	—
161	1,137	49	—	—	5,688	2	2
165	1,125	48	—	—	6,002	13	—
160	1,065	34	—	—	5,818	5	1
133	1,141	29	—	—	6,052	1	1
148	1,164	32	—	—	5,913	6	1
138	1,041	26	—	—	5,857	—	1
<b>147</b>	<b>869</b>	<b>34</b>	—	—	<b>5,698</b>	<b>4</b>	<b>3</b>
3	11	4	—	—	92	—	—
—	11	—	—	—	178	—	—
1	20	1	—	—	94	—	—
—	11	—	—	—	76	—	—
5	12	—	—	—	71	—	—
3	17	1	—	—	114	—	1
2	29	—	—	—	199	1	—
2	20	—	—	—	86	—	—
9	16	1	—	—	135	—	—
1	22	—	—	—	131	—	—
6	20	1	—	—	215	1	—
3	15	—	—	—	77	—	—
—	27	—	—	—	122	—	—
4	20	—	—	—	183	—	—
12	34	5	—	—	296	—	—

Source : North Household Registration Office.

表 2-2 戶籍動態登記 (續2)

單位：人、對、%

年別及里別 Year & Village	遷入來源別					
	合計 Total	自外國 From Foreign Countries	自他 From Other			
			新北市 New Taipei City	臺北市 Taipei City	桃園市 Taoyuan City	臺南市 Tainan City
建成里	392	62	14	9	11	7
建德里	205	43	5	5	3	4
建興里	335	93	14	9	13	5
健行里	518	110	21	15	11	7
崇德里	226	50	4	4	5	2
梅川里	245	63	9	5	4	6
淡溝里	424	102	7	18	5	1
頂厝里	310	75	13	13	7	4
新北里	132	45	11	4	1	1
新興里	102	20	3	2	—	1
樂英里	170	57	4	7	6	1
賴村里	346	73	15	16	7	5
賴旺里	300	49	16	8	3	3
賴明里	280	56	7	4	1	7
賴厝里	360	70	5	2	8	4
賴福里	276	57	8	9	6	2
賴興里	273	65	10	4	4	3
錦平里	169	32	3	3	7	8
錦村里	187	52	1	1	2	4
錦洲里	222	48	8	2	3	4
錦祥里	626	68	36	13	17	24

資料來源：北區戶政事務所。

Table 2-2 Immigrants and Emigrants (Cont.2)

Unit : Persons ; Couples ; ‰

Immigrants by Sources							
省(市) Provinces(Cities)				自本省他縣 (市)	自本市他區	初設戶籍	其他
高雄市 Kaohsiung City	臺灣省 Taiwan Province	福建省 Fuchien Province	其他省市 Other Provinces or Cities	From Other County & City of Taiwan Province	From Other Township, City & District	First Reg.	Others
6	78	1	—	—	200	4	—
4	27	—	—	—	112	2	—
9	43	—	—	—	142	7	—
7	70	1	—	—	270	6	—
5	25	—	—	—	126	4	1
5	30	2	—	—	115	6	—
12	70	—	—	—	198	11	—
6	55	2	—	—	129	6	—
2	20	1	—	—	41	6	—
—	7	—	—	—	69	—	—
8	17	—	—	—	64	6	—
7	75	1	—	—	140	7	—
6	43	3	—	—	160	9	—
8	49	1	—	—	142	5	—
6	56	—	—	—	205	4	—
11	28	—	—	—	151	4	—
1	38	2	—	—	141	5	—
3	26	—	—	—	85	2	—
5	20	1	—	—	97	4	—
4	34	—	—	—	114	4	1
17	144	4	—	—	298	5	—

Source : North Household Registration Office.

表 2-2 戶籍動態登記 (續3)

單位：人、對、%

年別及里別 Year & Village	遷出目的別					
	合計 Total	往外國 To Foreign Countries	往他 To Other			
			新北市 New Taipei City	臺北市 Taipei City	桃園市 Taoyuan City	臺南市 Tainan City
建成里	398	6	18	11	12	8
建德里	173	3	10	7	3	1
建興里	335	9	14	5	10	2
健行里	365	7	15	8	4	4
崇德里	195	8	15	5	5	1
梅川里	201	9	8	10	4	6
淡溝里	326	7	9	24	5	1
頂厝里	252	9	2	11	9	8
新北里	77	2	2	3	2	1
新興里	80	1	—	2	2	1
樂英里	112	2	1	5	7	1
賴村里	237	5	7	10	5	3
賴旺里	331	8	11	4	6	5
賴明里	250	12	8	12	6	3
賴厝里	385	9	11	12	18	8
賴福里	220	9	14	5	3	4
賴興里	252	3	12	7	7	1
錦平里	116	11	2	4	1	2
錦村里	191	9	13	4	6	1
錦洲里	183	4	12	9	6	5
錦祥里	372	4	16	13	15	7

資料來源：北區戶政事務所。

Table 2-2 Immigrants and Emigrants (Cont.3)

Unit : Persons ; Couples ; ‰

Emigrants by destinations							
省(市) Provinces(Cities)				往本省他縣 (市)  To Other County & City of Taiwan Province	往本市他區  To Other Township, City & District	廢止戶籍  Deleted Reg.	其他  Others
高雄市 Kaohsiung City	臺灣省 Taiwan Province	福建省 Fuchien Province	其他省市 Other Provinces or Cities				
12	35	1	—	—	295	—	—
1	15	3	—	—	130	—	—
1	48	2	—	—	244	—	—
9	34	2	—	—	282	—	—
4	21	1	—	—	134	—	1
6	13	—	—	—	145	—	—
4	41	1	—	—	234	—	—
7	42	4	—	—	160	—	—
1	11	—	—	—	54	1	—
—	10	1	—	—	63	—	—
2	12	—	—	—	82	—	—
2	40	3	—	—	161	1	—
7	29	—	—	—	261	—	—
7	26	—	—	—	176	—	—
11	44	1	—	—	271	—	—
5	28	1	—	—	151	—	—
4	26	—	—	—	192	—	—
4	10	—	—	—	82	—	—
3	17	—	—	—	138	—	—
2	26	—	—	—	118	—	1
4	56	1	—	—	256	—	—

Source : North Household Registration Office.

表 2-2 戶籍動態登記 (續4)

單位：人、對、‰

年別及里別 Year & Village	同一區內之住址變更人數 Change Residence		出生人數 No. of Birth			粗出生率 (‰) Crude Birth Rate
	遷入 Immigrants	遷出 Emigrants	合計 Total	男 Male	女 Female	
	民國102年 2013	3,033	3,033	1,168	581	587
民國103年 2014	3,299	3,299	1,237	599	638	8.38
民國104年 2015	3,338	3,338	1,232	628	604	8.35
民國105年 2016	3,155	3,155	1,166	606	560	7.90
民國106年 2017	2,917	2,917	1,168	625	543	7.91
民國107年 2018	3,191	3,191	1,070	544	526	7.25
民國108年 2019	3,194	3,194	988	533	455	6.70
民國109年 2020	3,018	3,018	907	475	432	6.17
民國110年 2021	2,836	2,836	793	423	370	5.46
民國111年 2022	2,825	2,825	773	395	378	5.39

資料來源：北區戶政事務所。

Table 2-2 Immigrants and Emigrants (Cont.4)

Unit : Persons : Couples : ‰

死亡人數 No. of Death			粗死亡率 (‰)  Crude Death Rate	結 婚 Married		離婚/終止結婚 Divorced/Terminated Marriages	
合計  Total	男  Male	女  Female		對數 (對)  Couples	粗結婚率 (‰) Crude Marriage Rate	對數 (對)  Couples	粗離婚率 (‰) Crude Divorce Rate
967	559	408	6.54	1,009	6.82	396	2.68
972	560	412	6.58	1,110	7.52	401	2.72
890	538	352	6.03	1,067	7.23	376	2.55
1,000	581	419	6.78	1,042	7.06	380	2.58
966	546	420	6.54	960	6.50	391	2.65
999	576	423	6.77	971	6.58	394	2.67
1,009	580	429	6.84	907	6.15	394	2.67
1,017	584	433	6.92	830	5.65	385	2.62
1,045	592	453	7.19	798	5.49	319	2.20
1,224	688	536	8.54	926	6.46	349	2.43

Source : North Household Registration Office.

表 2-2 戶籍動態登記 (續5)

單位：人、對、‰

年別及里別 Year & Village	同一區內之住址變更人數 Change Residence		出生人數 No. of Birth			粗出生率 (‰) Crude Birth Rate
	遷入 Immigrants	遷出 Emigrants	合計 Total	男 Male	女 Female	
	<b>民國112年 2023</b>	<b>2,879</b>	<b>2,879</b>	<b>722</b>	<b>353</b>	<b>369</b>
大湖里	26	37	8	2	6	3.49
中正里	37	56	10	2	8	6.32
中達里	48	62	20	12	8	6.58
五常里	50	50	7	3	4	4.71
六合里	34	46	11	3	8	5.80
文莊里	58	54	16	10	6	4.45
立人里	70	63	22	14	8	5.03
光大里	36	31	16	5	11	7.09
育德里	94	102	16	9	7	3.89
明新里	73	74	17	9	8	5.63
明德里	80	108	28	17	11	4.63
邱厝里	53	46	13	5	8	4.97
金華里	94	68	20	14	6	6.62
金龍里	181	124	23	11	12	4.69
長青里	141	137	40	18	22	5.81

資料來源：北區戶政事務所。

Table 2-2 Immigrants and Emigrants (Cont.5)

Unit : Persons : Couples : ‰

死亡人數 No. of Death			粗死亡率 (‰)	結 婚 Married		離婚/終止結婚 Divorced/Terminated Marriages	
合計	男	女		對數 (對)	粗結婚率 (‰)	對數 (對)	粗離婚率 (‰)
Total	Male	Female	Crude Death Rate	Couples	Crude Marriage Rate	Couples	Crude Divorce Rate
<b>1,128</b>	<b>646</b>	<b>482</b>	<b>7.86</b>	<b>852</b>	<b>5.94</b>	<b>388</b>	<b>2.71</b>
28	14	14	12.22	13	5.68	5	2.18
17	9	8	10.75	10	6.32	3	1.90
24	15	9	7.89	16	5.26	9	2.96
16	11	5	10.76	15	10.08	4	2.69
23	14	9	12.12	6	3.16	8	4.21
45	24	21	12.52	26	7.24	13	3.62
28	13	15	6.40	29	6.62	25	5.71
21	11	10	9.31	15	6.65	6	2.66
30	17	13	7.29	20	4.86	9	2.19
21	11	10	6.96	11	3.65	11	3.65
30	15	15	4.96	36	5.96	2	0.33
21	15	6	8.03	15	5.73	7	2.68
17	9	8	5.63	22	7.28	10	3.31
53	25	28	10.81	34	6.94	15	3.06
56	26	30	8.14	39	5.67	20	2.91

Source : North Household Registration Office.

表 2-2 戶籍動態登記 (續6完)

單位：人、對、‰

年別及里別 Year & Village	同一區內之住址變更人數 Change Residence		出生人數 No. of Birth			粗出生率 (‰) Crude Birth Rate
	遷入 Immigrants	遷出 Emigrants	合計	男	女	
			Total	Male	Female	
建成里	60	71	39	23	16	6.09
建德里	36	40	11	6	5	3.06
建興里	119	182	36	16	20	5.78
健行里	161	139	26	12	14	3.42
崇德里	46	42	23	10	13	5.87
梅川里	71	78	21	7	14	5.37
淡溝里	106	136	22	10	12	3.74
頂厝里	87	103	34	16	18	7.19
新北里	14	33	6	4	2	3.39
新興里	24	28	8	3	5	5.24
樂英里	57	58	6	2	4	2.23
賴村里	119	127	21	7	14	4.35
賴旺里	101	112	26	14	12	5.40
賴明里	87	92	16	8	8	3.69
賴厝里	258	156	23	8	15	3.89
賴福里	148	109	19	11	8	4.02
賴興里	63	69	25	11	14	5.63
錦平里	41	58	7	3	4	3.34
錦村里	41	34	14	9	5	4.06
錦洲里	40	44	23	11	12	6.24
錦祥里	125	110	49	28	21	8.51

資料來源：北區戶政事務所。

Table 2-2 Immigrants and Emigrants (Cont.6 End)

Unit : Persons ; Couples ; ‰

死亡人數 No. of Death			粗死亡率 (‰)	結 婚 Married		離婚/終止結婚 Divorced/Terminated Marriages	
合計	男	女		對數 (對)	粗結婚率 (‰)	對數 (對)	粗離婚率 (‰)
Total	Male	Female	Crude Death Rate	Couples	Crude Marriage Rate	Couples	Crude Divorce Rate
38	23	15	5.93	49	7.65	26	4.06
38	26	12	10.57	10	2.78	10	2.78
45	24	21	7.22	36	5.78	24	3.85
46	21	25	6.05	44	5.79	13	1.71
28	17	11	7.14	25	6.38	13	3.32
17	9	8	4.35	27	6.91	12	3.07
45	26	19	7.64	29	4.93	10	1.70
44	26	18	9.31	28	5.92	11	2.33
22	15	7	12.43	5	2.82	7	3.95
23	11	12	15.08	11	7.21	3	1.97
38	20	18	14.09	14	5.19	7	2.60
42	25	17	8.70	33	6.84	13	2.69
33	22	11	6.85	28	5.81	16	3.32
24	14	10	5.54	28	6.46	10	2.31
59	44	15	9.98	20	3.38	13	2.20
22	12	10	4.66	14	2.96	6	1.27
20	15	5	4.50	27	6.08	10	2.25
20	11	9	9.54	17	8.11	6	2.86
38	21	17	11.01	24	6.96	5	1.45
24	16	8	6.51	20	5.43	11	2.99
32	19	13	5.56	56	9.72	15	2.60

Source : North Household Registration Office.

表 2-3 現住人口之年齡分配

單位：人

年底別及里別		合計	0~4歲	5~9歲	10~14歲	15~19歲
End of Year & Village		Total	0~4 Years	5~9 Years	10~14 Years	15~19 Years
民國102年底	計 Total	147,880	5,797	6,370	7,822	9,802
End of 2013	男 Male	71,311	3,028	3,342	4,072	5,068
	女 Female	76,569	2,769	3,028	3,750	4,734
民國103年底	計 Total	147,471	5,926	6,168	7,267	9,446
End of 2014	男 Male	70,976	3,031	3,242	3,795	4,913
	女 Female	76,495	2,895	2,926	3,472	4,533
民國104年底	計 Total	147,547	6,295	5,978	6,690	9,132
End of 2015	男 Male	70,773	3,209	3,125	3,497	4,718
	女 Female	76,774	3,086	2,853	3,193	4,414
民國105年底	計 Total	147,585	6,485	5,832	6,306	8,613
End of 2016	男 Male	70,725	3,263	3,051	3,317	4,434
	女 Female	76,860	3,222	2,781	2,989	4,179
民國106年底	計 Total	147,653	6,434	6,060	5,969	8,018
End of 2017	男 Male	70,663	3,276	3,146	3,182	4,113
	女 Female	76,990	3,158	2,914	2,787	3,905
民國107年底	計 Total	147,557	6,462	6,088	5,839	7,532
End of 2018	男 Male	70,509	3,317	3,142	3,062	3,849
	女 Female	77,048	3,145	2,946	2,777	3,683
民國108年底	計 Total	147,391	6,122	6,321	5,595	7,056
End of 2019	男 Male	70,289	3,160	3,167	2,954	3,629
	女 Female	77,102	2,962	3,154	2,641	3,427
民國109年底	計 Total	146,590	5,652	6,455	5,480	6,436
End of 2020	男 Male	69,849	2,939	3,239	2,852	3,314
	女 Female	76,741	2,713	3,216	2,628	3,122
民國110年底	計 Total	143,917	5,089	6,400	5,254	6,092
End of 2021	男 Male	68,558	2,657	3,181	2,747	3,183
	女 Female	75,359	2,432	3,219	2,507	2,909
民國111年底	計 Total	142,778	4,711	6,108	5,417	5,910
End of 2022	男 Male	67,830	2,455	3,112	2,787	3,112
	女 Female	74,948	2,256	2,996	2,630	2,798

資料來源：北區戶政事務所。

Table 2-3 Population by Age

Unit : Persons

20～24歳	25～29歳	30～34歳	35～39歳	40～44歳	45～49歳
20～24 Years	25～29 Years	30～34 Years	35～39 Years	40～44 Years	45～49 Years
10,380	10,752	12,874	11,650	11,444	11,979
5,322	5,489	6,230	5,431	5,212	5,486
5,058	5,263	6,644	6,219	6,232	6,493
10,408	10,388	12,485	12,054	11,112	11,699
5,310	5,281	6,076	5,616	5,115	5,305
5,098	5,107	6,409	6,438	5,997	6,394
10,182	10,366	12,076	12,395	10,876	11,658
5,206	5,269	5,925	5,782	5,011	5,216
4,976	5,097	6,151	6,613	5,865	6,442
10,130	10,533	11,472	12,469	11,003	11,482
5,196	5,333	5,660	5,923	5,071	5,198
4,934	5,200	5,812	6,546	5,932	6,284
10,018	10,559	11,029	12,745	10,993	11,337
5,149	5,329	5,467	6,059	5,086	5,167
4,869	5,230	5,562	6,686	5,907	6,170
9,620	10,413	10,783	12,618	11,340	11,056
4,984	5,213	5,369	6,036	5,275	5,033
4,636	5,200	5,414	6,582	6,065	6,023
9,267	10,446	10,426	12,415	11,760	10,750
4,782	5,233	5,239	5,982	5,429	4,967
4,485	5,213	5,187	6,433	6,331	5,783
8,958	10,219	10,417	11,989	11,974	10,513
4,600	5,149	5,200	5,849	5,574	4,840
4,358	5,070	5,217	6,140	6,400	5,673
8,391	9,970	10,304	11,112	11,884	10,598
4,300	5,042	5,188	5,370	5,652	4,839
4,091	4,928	5,116	5,742	6,232	5,759
7,826	9,842	10,351	10,519	12,057	10,515
3,964	4,965	5,198	5,122	5,751	4,814
3,862	4,877	5,153	5,397	6,306	5,701

Source : North Household Registration Office.

表 2-3 現住人口之年齡分配 (續1)

單位：人

年底別及里別	50~54歲	55~59歲	60~64歲	65~69歲	70~74歲
End of Year & Village	50~54 Years	55~59Years	60~64Years	65~69 Years	70~74 Years
民國102年底 計 Total	12,258	11,175	9,309	5,096	4,047
End of 2013 男 Male	5,647	5,220	4,356	2,362	1,801
女 Female	6,611	5,955	4,953	2,734	2,246
民國103年底 計 Total	12,154	11,402	9,890	5,585	4,157
End of 2014 男 Male	5,574	5,331	4,628	2,608	1,844
女 Female	6,580	6,071	5,262	2,977	2,313
民國104年底 計 Total	12,003	11,383	10,340	6,514	4,054
End of 2015 男 Male	5,530	5,260	4,830	3,012	1,821
女 Female	6,473	6,123	5,510	3,502	2,233
民國105年底 計 Total	11,940	11,468	10,440	7,502	4,066
End of 2016 男 Male	5,419	5,287	4,907	3,458	1,820
女 Female	6,521	6,181	5,533	4,044	2,246
民國106年底 計 Total	11,720	11,592	10,538	8,341	4,256
End of 2017 男 Male	5,288	5,290	4,930	3,842	1,910
女 Female	6,432	6,302	5,608	4,499	2,346
民國107年底 計 Total	11,544	11,675	10,718	8,873	4,791
End of 2018 男 Male	5,213	5,307	4,962	4,109	2,165
女 Female	6,331	6,368	5,756	4,764	2,626
民國108年底 計 Total	11,381	11,682	10,929	9,469	5,245
End of 2019 男 Male	5,082	5,313	5,026	4,377	2,384
女 Female	6,299	6,369	5,903	5,092	2,861
民國109年底 計 Total	11,352	11,568	10,890	9,910	6,127
End of 2020 男 Male	5,058	5,284	4,980	4,572	2,795
女 Female	6,294	6,284	5,910	5,338	3,332
民國110年底 計 Total	11,030	11,366	10,800	9,897	6,944
End of 2021 男 Male	5,006	5,148	4,908	4,583	3,152
女 Female	6,024	6,218	5,892	5,314	3,792
民國111年底 計 Total	10,809	11,153	10,976	9,936	7,617
End of 2022 男 Male	4,900	4,994	4,960	4,555	3,458
女 Female	5,909	6,159	6,016	5,381	4,159

資料來源：北區戶政事務所。

Table 2-3 Population by Age (Cont.1)

Unit : Persons

75~79歲	80~84歲	85~89歲	90~94歲	95~99歲	100歲以上
75~79 Years	80~84 Years	85~89 Years	90~94 Years	95~99 Years	100 Years and Over
2,983	2,148	1,356	502	108	28
1,243	990	687	258	54	13
1,740	1,158	669	244	54	15
3,083	2,163	1,389	543	122	30
1,317	948	692	271	62	17
1,766	1,215	697	272	60	13
3,206	2,193	1,451	581	144	30
1,356	914	704	302	70	16
1,850	1,279	747	279	74	14
3,386	2,209	1,445	622	148	34
1,416	904	658	327	69	14
1,970	1,305	787	295	79	20
3,449	2,275	1,469	652	164	35
1,430	916	655	331	82	15
2,019	1,359	814	321	82	20
3,537	2,321	1,445	695	171	36
1,510	912	613	344	79	15
2,027	1,409	832	351	92	21
3,675	2,437	1,469	738	174	34
1,572	965	577	359	76	16
2,103	1,472	892	379	98	18
3,597	2,583	1,451	762	222	35
1,555	1,024	548	361	99	17
2,042	1,559	903	401	123	18
3,547	2,748	1,479	757	218	37
1,514	1,084	554	322	112	16
2,033	1,664	925	435	106	21
3,696	2,789	1,564	731	209	42
1,592	1,077	587	304	101	22
2,104	1,712	977	427	108	20

Source : North Household Registration Office.

表 2-3 現住人口之年齡分配 (續2)

單位：人

年底別及里別		合計	0~4歲	5~9歲	10~14歲	15~19歲
End of Year & Village		Total	0~4 Years	5~9 Years	10~14 Years	15~19 Years
民國112 年底 End of 2023	計 Total	144,097	4,432	6,100	5,470	5,883
	男 Male	68,338	2,320	3,106	2,789	3,063
	女 Female	75,759	2,112	2,994	2,681	2,820
大湖里	計 Total	2,282	50	58	42	87
	男 Male	1,131	26	32	20	41
	女 Female	1,151	24	26	22	46
中正里	計 Total	1,516	111	120	64	45
	男 Male	720	54	72	26	24
	女 Female	796	57	48	38	21
中達里	計 Total	3,048	115	130	132	165
	男 Male	1,499	58	65	67	85
	女 Female	1,549	57	65	65	80
五常里	計 Total	1,471	38	62	58	53
	男 Male	734	22	28	31	25
	女 Female	737	16	34	27	28
六合里	計 Total	1,903	47	41	46	70
	男 Male	942	22	26	19	37
	女 Female	961	25	15	27	33
文莊里	計 Total	3,601	89	113	112	122
	男 Male	1,720	49	61	62	70
	女 Female	1,881	40	52	50	52
立人里	計 Total	4,390	150	202	170	181
	男 Male	2,054	85	101	83	89
	女 Female	2,336	65	101	87	92
光大里	計 Total	2,268	75	59	79	71
	男 Male	1,099	39	38	38	42
	女 Female	1,169	36	21	41	29
育德里	計 Total	4,128	114	160	162	168
	男 Male	1,949	59	84	93	86
	女 Female	2,179	55	76	69	82

資料來源：北區戶政事務所。

Table 2-3 Population by Age (Cont.2)

Unit : Persons

20～24歳	25～29歳	30～34歳	35～39歳	40～44歳	45～49歳
20～24 Years	25～29 Years	30～34 Years	35～39 Years	40～44 Years	45～49 Years
<b>7,519</b>	<b>9,610</b>	<b>10,382</b>	<b>10,494</b>	<b>12,045</b>	<b>10,974</b>
<b>3,824</b>	<b>4,873</b>	<b>5,195</b>	<b>5,184</b>	<b>5,782</b>	<b>5,032</b>
<b>3,695</b>	<b>4,737</b>	<b>5,187</b>	<b>5,310</b>	<b>6,263</b>	<b>5,942</b>
133	170	170	147	174	157
62	77	86	79	80	76
71	93	84	68	94	81
53	66	97	105	126	101
27	36	40	45	45	46
26	30	57	60	81	55
199	193	193	188	209	220
98	101	98	99	114	100
101	92	95	89	95	120
69	99	113	134	121	97
43	50	58	70	66	51
26	49	55	64	55	46
89	92	123	160	181	167
47	51	67	82	81	82
42	41	56	78	100	85
158	234	234	260	283	237
72	136	116	133	137	105
86	98	118	127	146	132
217	341	368	366	358	284
107	178	180	170	178	131
110	163	188	196	180	153
111	142	159	161	228	200
62	69	72	77	118	93
49	73	87	84	110	107
231	267	290	302	319	292
116	135	148	143	154	132
115	132	142	159	165	160

Source : North Household Registration Office.

表 2-3 現住人口之年齡分配 (續3)

單位：人

年底別及里別		50~54歲	55~59歲	60~64歲	65~69歲	70~74歲
End of Year & Village		50~54 Years	55~59 Years	60~64 Years	65~69 Years	70~74 Years
民國112 年底 End of 2023	計 Total	10,702	11,164	11,119	10,300	8,206
	男 Male	4,814	5,012	4,955	4,685	3,750
	女 Female	5,888	6,152	6,164	5,615	4,456
大湖里	計 Total	175	199	211	174	145
	男 Male	85	96	116	93	77
	女 Female	90	103	95	81	68
中正里	計 Total	113	106	108	105	85
	男 Male	55	57	54	55	40
	女 Female	58	49	54	50	45
中達里	計 Total	235	239	222	208	159
	男 Male	113	112	119	100	78
	女 Female	122	127	103	108	81
五常里	計 Total	98	108	133	107	79
	男 Male	49	50	65	52	42
	女 Female	49	58	68	55	37
六合里	計 Total	131	146	177	140	135
	男 Male	57	69	93	66	73
	女 Female	74	77	84	74	62
文莊里	計 Total	251	270	282	313	286
	男 Male	120	128	121	139	133
	女 Female	131	142	161	174	153
立人里	計 Total	333	344	380	336	176
	男 Male	137	141	167	153	84
	女 Female	196	203	213	183	92
光大里	計 Total	165	148	187	193	133
	男 Male	68	75	94	90	64
	女 Female	97	73	93	103	69
育德里	計 Total	275	340	347	292	255
	男 Male	133	145	155	137	100
	女 Female	142	195	192	155	155

資料來源：北區戶政事務所。

Table 2-3 Population by Age (Cont.3)

Unit : Persons

75～79歳	80～84歳	85～89歳	90～94歳	95～99歳	100歳以上
75～79 Years	80～84 Years	85～89 Years	90～94 Years	95～99 Years	100 Years and Over
<b>4,189</b>	<b>2,872</b>	<b>1,645</b>	<b>711</b>	<b>236</b>	<b>44</b>
<b>1,811</b>	<b>1,132</b>	<b>614</b>	<b>262</b>	<b>113</b>	<b>22</b>
<b>2,378</b>	<b>1,740</b>	<b>1,031</b>	<b>449</b>	<b>123</b>	<b>22</b>
76	60	32	13	8	1
33	29	12	7	4	—
43	31	20	6	4	1
39	39	23	9	1	—
17	17	8	2	—	—
22	22	15	7	1	—
87	70	55	21	7	1
38	22	17	10	5	—
49	48	38	11	2	1
35	28	26	9	2	2
11	9	10	1	1	—
24	19	16	8	1	2
67	49	34	7	1	—
32	26	10	2	—	—
35	23	24	5	1	—
130	101	73	36	13	4
57	43	25	8	4	1
73	58	48	28	9	3
67	57	37	15	6	2
25	22	14	4	3	2
42	35	23	11	3	—
62	46	33	9	5	2
28	21	5	1	3	2
34	25	28	8	2	—
124	93	64	25	7	1
60	27	29	7	5	1
64	66	35	18	2	—

Source : North Household Registration Office.

表 2-3 現住人口之年齡分配 (續4)

單位：人

年底別及里別			合計	0~4歲	5~9歲	10~14歲	15~19歲
End of Year & Village			Total	0~4 Years	5~9 Years	10~14 Years	15~19 Years
明新里	計	Total	3,040	89	128	102	115
	男	Male	1,494	48	64	59	62
	女	Female	1,546	41	64	43	53
明德里	計	Total	6,047	187	290	230	243
	男	Male	2,882	95	147	124	131
	女	Female	3,165	92	143	106	112
邱厝里	計	Total	2,627	71	116	131	120
	男	Male	1,217	41	52	65	59
	女	Female	1,410	30	64	66	61
金華里	計	Total	3,129	127	147	111	129
	男	Male	1,473	75	76	48	64
	女	Female	1,656	52	71	63	65
金龍里	計	Total	5,076	176	175	151	186
	男	Male	2,363	86	82	72	94
	女	Female	2,713	90	93	79	92
長青里	計	Total	6,864	247	307	271	266
	男	Male	3,204	127	165	137	146
	女	Female	3,660	120	142	134	120
建成里	計	Total	6,400	201	264	192	251
	男	Male	3,102	101	151	96	133
	女	Female	3,298	100	113	96	118
建德里	計	Total	3,594	77	153	112	136
	男	Male	1,713	41	70	59	66
	女	Female	1,881	36	83	53	70
建興里	計	Total	6,196	174	251	247	260
	男	Male	2,922	95	118	123	121
	女	Female	3,274	79	133	124	139
健行里	計	Total	7,678	201	298	437	353
	男	Male	3,690	99	160	223	186
	女	Female	3,988	102	138	214	167

資料來源：北區戶政事務所。

Table 2-3 Population by Age (Cont.4)

Unit : Persons

20~24歲	25~29歲	30~34歲	35~39歲	40~44歲	45~49歲
20~24 Years	25~29 Years	30~34 Years	35~39 Years	40~44 Years	45~49 Years
146	195	216	242	260	241
79	109	108	122	127	111
67	86	108	120	133	130
301	399	447	482	522	458
162	203	218	245	263	203
139	196	229	237	259	255
144	176	178	161	215	201
71	90	85	80	97	86
73	86	93	81	118	115
165	230	287	247	220	225
83	101	152	131	97	97
82	129	135	116	123	128
241	322	396	411	434	377
127	173	192	183	223	169
114	149	204	228	211	208
376	474	466	538	601	523
196	227	231	261	281	241
180	247	235	277	320	282
369	494	539	493	573	509
192	252	271	256	294	239
177	242	268	237	279	270
170	215	246	268	319	280
87	103	138	137	148	137
83	112	108	131	171	143
312	416	446	465	469	473
152	223	237	219	218	228
160	193	209	246	251	245
444	538	517	477	650	591
233	277	258	238	329	261
211	261	259	239	321	330

Source : North Household Registration Office.

表 2-3 現住人口之年齡分配 (續5)

單位：人

年底別及里別		50~54歲	55~59歲	60~64歲	65~69歲	70~74歲
End of Year & Village		50~54 Years	55~59Years	60~64Years	65~69 Years	70~74 Years
明新里	計 Total	244	214	236	215	196
	男 Male	115	101	107	114	86
	女 Female	129	113	129	101	110
明德里	計 Total	442	416	472	481	312
	男 Male	194	178	201	223	133
	女 Female	248	238	271	258	179
邱厝里	計 Total	205	191	199	173	148
	男 Male	91	67	96	82	76
	女 Female	114	124	103	91	72
金華里	計 Total	231	239	257	192	139
	男 Male	106	102	106	93	62
	女 Female	125	137	151	99	77
金龍里	計 Total	339	332	411	342	332
	男 Male	157	137	186	155	144
	女 Female	182	195	225	187	188
長青里	計 Total	519	517	512	480	363
	男 Male	229	232	212	201	152
	女 Female	290	285	300	279	211
建成里	計 Total	490	544	528	380	278
	男 Male	204	257	229	179	128
	女 Female	286	287	299	201	150
建德里	計 Total	276	269	255	271	234
	男 Male	129	123	117	123	106
	女 Female	147	146	138	148	128
建興里	計 Total	437	509	482	459	370
	男 Male	205	234	208	214	158
	女 Female	232	275	274	245	212
健行里	計 Total	594	635	553	450	398
	男 Male	276	275	257	226	164
	女 Female	318	360	296	224	234

資料來源：北區戶政事務所。

Table 2-3 Population by Age (Cont.5)

Unit : Persons

75~79歲	80~84歲	85~89歲	90~94歲	95~99歲	100歲以上
75~79 Years	80~84 Years	85~89 Years	90~94 Years	95~99 Years	100 Years and Over
79	67	30	16	8	1
34	25	13	5	4	1
45	42	17	11	4	—
178	102	66	17	1	1
73	51	34	3	1	—
105	51	32	14	—	1
80	58	40	15	5	—
29	22	16	9	3	—
51	36	24	6	2	—
71	50	34	16	11	1
28	23	16	7	6	—
43	27	18	9	5	1
191	137	86	25	10	2
78	58	35	9	2	1
113	79	51	16	8	1
190	104	76	28	5	1
75	44	33	12	2	—
115	60	43	16	3	1
151	80	39	22	2	1
65	30	16	8	1	—
86	50	23	14	1	1
140	93	53	21	5	1
63	41	17	7	1	—
77	52	36	14	4	1
167	140	70	39	9	1
70	56	26	14	2	1
97	84	44	25	7	—
239	186	76	32	7	2
100	84	34	9	1	—
139	102	42	23	6	2

Source : North Household Registration Office.

表 2-3 現住人口之年齡分配 (續6)

單位：人

年底別及里別		合計	0~4歲	5~9歲	10~14歲	15~19歲
End of Year & Village		Total	0~4 Years	5~9 Years	10~14 Years	15~19 Years
崇德里	計 Total	3,934	104	146	186	159
	男 Male	1,831	57	73	87	96
	女 Female	2,103	47	73	99	63
梅川里	計 Total	3,929	154	264	166	182
	男 Male	1,810	79	132	86	87
	女 Female	2,119	75	132	80	95
淡溝里	計 Total	5,910	173	242	274	279
	男 Male	2,748	94	118	128	154
	女 Female	3,162	79	124	146	125
頂厝里	計 Total	4,743	134	196	197	186
	男 Male	2,200	67	88	110	101
	女 Female	2,543	67	108	87	85
新北里	計 Total	1,780	39	53	46	54
	男 Male	876	25	24	24	34
	女 Female	904	14	29	22	20
新興里	計 Total	1,527	29	34	38	52
	男 Male	759	14	14	18	28
	女 Female	768	15	20	20	24
樂英里	計 Total	2,709	43	53	69	106
	男 Male	1,329	18	27	35	41
	女 Female	1,380	25	26	34	65
賴村里	計 Total	4,865	133	131	180	196
	男 Male	2,273	62	71	87	111
	女 Female	2,592	71	60	93	85
賴旺里	計 Total	4,793	150	181	158	226
	男 Male	2,242	74	89	81	115
	女 Female	2,551	76	92	77	111
賴明里	計 Total	4,342	149	243	177	170
	男 Male	1,949	83	112	79	85
	女 Female	2,393	66	131	98	85

資料來源：北區戶政事務所。

Table 2-3 Population by Age (Cont.6)

Unit : Persons

20～24歳	25～29歳	30～34歳	35～39歳	40～44歳	45～49歳
20～24 Years	25～29 Years	30～34 Years	35～39 Years	40～44 Years	45～49 Years
210	275	265	275	314	326
105	140	124	143	150	153
105	135	141	132	164	173
214	292	291	303	329	271
115	140	136	150	143	112
99	152	155	153	186	159
339	369	411	440	462	454
163	190	206	228	218	187
176	179	205	212	244	267
260	347	359	332	379	352
135	176	182	153	174	159
125	171	177	179	205	193
73	108	98	104	150	129
36	56	53	51	79	72
37	52	45	53	71	57
64	85	119	107	100	124
31	45	67	51	51	66
33	40	52	56	49	58
115	126	188	152	209	190
63	63	102	82	111	94
52	63	86	70	98	96
258	325	331	343	410	401
127	157	175	158	200	169
131	168	156	185	210	232
253	335	375	353	398	414
122	171	188	178	193	193
131	164	187	175	205	221
216	253	326	357	368	326
110	123	150	174	170	146
106	130	176	183	198	180

Source : North Household Registration Office.

表 2-3 現住人口之年齡分配 (續7)

單位：人

年底別及里別		50~54歲	55~59歲	60~64歲	65~69歲	70~74歲
End of Year & Village		50~54 Years	55~59Years	60~64Years	65~69 Years	70~74 Years
崇德里	計 Total	297	327	310	245	237
	男 Male	130	140	135	95	103
	女 Female	167	187	175	150	134
梅川里	計 Total	290	322	315	216	174
	男 Male	125	122	142	98	80
	女 Female	165	200	173	118	94
淡溝里	計 Total	449	460	417	404	313
	男 Male	187	195	182	181	145
	女 Female	262	265	235	223	168
頂厝里	計 Total	361	391	322	340	262
	男 Male	148	167	135	158	113
	女 Female	213	224	187	182	149
新北里	計 Total	119	134	148	170	146
	男 Male	57	59	70	77	66
	女 Female	62	75	78	93	80
新興里	計 Total	96	136	122	128	133
	男 Male	49	67	60	52	72
	女 Female	47	69	62	76	61
樂英里	計 Total	185	188	245	282	239
	男 Male	104	88	125	135	121
	女 Female	81	100	120	147	118
賴村里	計 Total	377	411	366	345	313
	男 Male	171	195	154	151	151
	女 Female	206	216	212	194	162
賴旺里	計 Total	345	376	393	367	241
	男 Male	152	172	161	157	104
	女 Female	193	204	232	210	137
賴明里	計 Total	284	310	339	365	267
	男 Male	118	131	126	146	124
	女 Female	166	179	213	219	143

資料來源：北區戶政事務所。

Table 2-3 Population by Age (Cont.7)

Unit : Persons

75～79歳	80～84歳	85～89歳	90～94歳	95～99歳	100歳以上
75～79 Years	80～84 Years	85～89 Years	90～94 Years	95～99 Years	100 Years and Over
112	77	42	20	7	—
53	22	15	4	6	—
59	55	27	16	1	—
56	57	20	12	1	—
26	24	7	5	1	—
30	33	13	7	—	—
217	120	57	27	3	—
93	48	22	9	—	—
124	72	35	18	3	—
161	98	47	15	3	1
67	38	18	8	2	1
94	60	29	7	1	—
81	65	32	19	11	1
43	24	13	6	6	1
38	41	19	13	5	—
69	43	28	14	5	1
30	19	12	7	5	1
39	24	16	7	—	—
144	69	45	33	25	3
60	19	12	18	10	1
84	50	33	15	15	2
146	112	58	21	8	—
60	40	23	9	2	—
86	72	35	12	6	—
114	62	36	12	4	—
48	21	17	5	1	—
66	41	19	7	3	—
102	51	20	15	4	—
46	15	4	4	3	—
56	36	16	11	1	—

Source : North Household Registration Office.

表 2-3 現住人口之年齡分配 (續8)

單位：人

年底別及里別			合計	0~4歲	5~9歲	10~14歲	15~19歲
End of Year & Village			Total	0~4 Years	5~9 Years	10~14 Years	15~19 Years
賴厝里	計	Total	5,931	173	324	243	242
	男	Male	2,985	82	173	134	123
	女	Female	2,946	91	151	109	119
賴福里	計	Total	4,772	169	364	213	254
	男	Male	2,245	98	187	104	133
	女	Female	2,527	71	177	109	121
賴興里	計	Total	4,452	174	232	162	197
	男	Male	2,045	94	122	82	103
	女	Female	2,407	80	110	80	94
錦平里	計	Total	2,108	48	70	77	76
	男	Male	1,008	28	40	52	36
	女	Female	1,100	20	30	25	40
錦村里	計	Total	3,440	84	128	107	123
	男	Male	1,679	40	74	59	67
	女	Female	1,761	44	54	48	56
錦洲里	計	Total	3,702	107	141	129	153
	男	Male	1,737	55	70	68	73
	女	Female	1,965	52	71	61	80
錦祥里	計	Total	5,902	230	224	199	207
	男	Male	2,714	128	100	110	115
	女	Female	3,188	102	124	89	92

資料來源：北區戶政事務所。

Table 2-3 Population by Age (Cont.8)

Unit : Persons

20～24歳	25～29歳	30～34歳	35～39歳	40～44歳	45～49歳
20～24 Years	25～29 Years	30～34 Years	35～39 Years	40～44 Years	45～49 Years
301	332	352	360	486	498
160	156	174	182	233	246
141	176	178	178	253	252
236	286	259	324	439	394
113	155	118	155	198	184
123	131	141	169	241	210
237	335	341	335	364	338
133	182	166	161	158	142
104	153	175	174	206	196
108	156	140	128	185	161
56	72	59	60	90	66
52	84	81	68	95	95
178	200	229	231	275	240
91	97	132	124	142	126
87	103	97	107	133	114
219	244	286	262	352	261
114	122	150	127	169	125
105	122	136	135	183	136
310	479	527	481	563	462
134	237	258	237	253	204
176	242	269	244	310	258

Source : North Household Registration Office.

表 2-3 現住人口之年齡分配 (續9完)

單位：人

年底別及里別		50~54歲	55~59歲	60~64歲	65~69歲	70~74歲
End of Year & Village		50~54 Years	55~59Years	60~64Years	65~69 Years	70~74 Years
賴厝里	計 Total	593	542	469	407	314
	男 Male	295	290	239	195	165
	女 Female	298	252	230	212	149
賴福里	計 Total	351	343	300	312	248
	男 Male	145	149	133	138	120
	女 Female	206	194	167	174	128
賴興里	計 Total	318	365	321	313	206
	男 Male	129	149	121	132	84
	女 Female	189	216	200	181	122
錦平里	計 Total	157	153	159	147	144
	男 Male	71	84	74	68	71
	女 Female	86	69	85	79	73
錦村里	計 Total	257	258	266	275	229
	男 Male	112	122	117	121	111
	女 Female	145	136	149	154	118
錦洲里	計 Total	244	273	287	278	212
	男 Male	109	128	122	113	88
	女 Female	135	145	165	165	124
錦祥里	計 Total	426	409	388	395	305
	男 Male	189	175	156	173	132
	女 Female	237	234	232	222	173

資料來源：北區戶政事務所。

Table 2-3 Population by Age (Cont.9 End)

Unit : Persons

75～79歳	80～84歳	85～89歳	90～94歳	95～99歳	100歳以上
75～79 Years	80～84 Years	85～89 Years	90～94 Years	95～99 Years	100 Years and Over
139	78	33	26	11	8
65	36	12	10	9	6
74	42	21	16	2	2
111	90	49	23	5	2
56	32	19	7	1	—
55	58	30	16	4	2
106	59	28	13	7	1
54	20	6	4	2	1
52	39	22	9	5	—
71	57	44	24	3	—
29	26	13	11	2	—
42	31	31	13	1	—
128	106	80	29	17	—
59	35	29	13	8	—
69	71	51	16	9	—
113	74	40	19	7	1
51	27	9	11	6	—
62	47	31	8	1	1
146	94	39	14	2	2
55	36	13	6	1	2
91	58	26	8	1	—

Source : North Household Registration Office.

表 2-4 15歲以上現住人口之教育程度  
—按年齡別分

單位：人

年底別及 年齡組別	性別 Sex	總計 Grand Total	識 字 者				
			合計 Total	博士 Doctor		碩士 Master	
				畢業 Graduated	肄業 Ungraduated	畢業 Graduated	肄業 Ungraduated
民國102年底 End of 2013	計 Total	127,891	127,137	832	417	6,608	1,990
	男 Male	60,869	60,806	593	273	3,933	1,133
	女 Female	67,022	66,331	239	144	2,675	857
民國103年底 End of 2014	計 Total	128,110	127,406	902	427	6,952	1,970
	男 Male	60,908	60,849	638	276	4,108	1,099
	女 Female	67,202	66,557	264	151	2,844	871
民國104年底 End of 2015	計 Total	128,584	127,913	943	445	7,315	1,963
	男 Male	60,942	60,882	659	287	4,278	1,083
	女 Female	67,642	67,031	284	158	3,037	880
民國105年底 End of 2016	計 Total	128,962	128,354	973	469	7,631	2,036
	男 Male	61,094	61,039	687	306	4,432	1,106
	女 Female	67,868	67,315	286	163	3,199	930
民國106年底 End of 2017	計 Total	129,190	128,639	1,008	466	7,931	2,121
	男 Male	61,059	61,010	713	306	4,579	1,125
	女 Female	68,131	67,629	295	160	3,352	996
民國107年底 End of 2018	計 Total	129,168	128,655	1,064	474	8,225	2,169
	男 Male	60,988	60,947	756	308	4,704	1,183
	女 Female	68,180	67,708	308	166	3,521	986
民國108年底 End of 2019	計 Total	129,353	128,878	1,102	477	8,561	2,213
	男 Male	61,008	60,969	777	302	4,841	1,244
	女 Female	68,345	67,909	325	175	3,720	969
民國109年底 End of 2020	計 Total	129,003	128,550	1,129	470	8,764	2,239
	男 Male	60,819	60,783	792	298	4,950	1,276
	女 Female	68,184	67,767	337	172	3,814	963
民國110年底 End of 2021	計 Total	127,174	126,744	1,122	455	8,682	2,334
	男 Male	59,973	59,939	787	291	4,929	1,300
	女 Female	67,201	66,805	335	164	3,753	1,034
民國111年底 End of 2022	計 Total	126,542	126,156	1,175	459	8,914	2,330
	男 Male	59,476	59,442	811	290	5,035	1,267
	女 Female	67,066	66,714	364	169	3,879	1,063

資料來源：北區戶政事務所。

Table 2-4 Educational Attainment of Resident Population Aged 15 & Over - by Age

Unit : Persons

Literate					
大學(含獨立學院) University & College		專科 Junior College			
		二、三年制 2 or 3 Years		五年制後二年 Last 2 Years of 5-Year Program	
畢業 Graduated	肄業 Ungraduated	畢業 Graduated	肄業 Ungraduated	畢業 Graduated	肄業 Ungraduated
27,245	8,816	9,104	1,153	6,985	418
13,216	4,569	4,262	610	3,230	215
14,029	4,247	4,842	543	3,755	203
28,255	8,944	9,086	1,122	6,902	386
13,652	4,656	4,245	589	3,196	202
14,603	4,288	4,841	533	3,706	184
29,310	8,919	9,054	1,119	6,858	361
14,028	4,694	4,252	573	3,161	195
15,282	4,225	4,802	546	3,697	166
30,509	8,880	9,010	1,109	6,798	353
14,575	4,723	4,254	563	3,134	189
15,934	4,157	4,756	546	3,664	164
31,410	8,873	8,893	1,118	6,766	342
14,923	4,718	4,168	586	3,118	183
16,487	4,155	4,725	532	3,648	159
32,411	8,703	8,857	1,110	6,704	334
15,335	4,640	4,168	578	3,072	177
17,076	4,063	4,689	532	3,632	157
33,381	8,659	8,749	1,102	6,608	314
15,761	4,618	4,132	578	3,029	171
17,620	4,041	4,617	524	3,579	143
34,108	8,598	8,630	1,117	6,504	311
15,988	4,513	4,089	585	2,988	169
18,120	4,085	4,541	532	3,516	142
34,276	8,317	8,416	1,093	6,412	303
16,050	4,402	3,980	576	2,947	165
18,226	3,915	4,436	517	3,465	138
34,951	8,136	8,330	1,083	6,302	286
16,250	4,323	3,917	569	2,879	156
18,701	3,813	4,413	514	3,423	130

Source : North Household Registration Office.

表 2-4 15歲以上現住人口之教育程度  
—按年齡別分（續1）

單位：人

年底別及 年齡組別  End of Year & Range of Age	性別  Sex	識 字 者				
		高級中等		Senior High School		
		普通教育(高中)		職業教育(高職)		
		General		Vocational		
		畢業 Graduated	肄業 Ungraduated	畢業 Graduated	肄業 Ungraduated	五專前三年肄業 First 3 Years at 5-Year Junior College Ungraduated
民國102年底 End of 2013	計 Total	7,946	3,347	23,643	5,183	490
	男 Male	3,780	1,742	11,086	2,907	160
	女 Female	4,166	1,605	12,557	2,276	330
民國103年底 End of 2014	計 Total	7,797	3,257	23,596	4,954	470
	男 Male	3,666	1,676	11,053	2,814	150
	女 Female	4,131	1,581	12,543	2,140	320
民國104年底 End of 2015	計 Total	7,711	3,129	23,525	4,717	443
	男 Male	3,617	1,600	10,992	2,658	145
	女 Female	4,094	1,529	12,533	2,059	298
民國105年底 End of 2016	計 Total	7,666	3,048	23,468	4,530	395
	男 Male	3,617	1,572	10,947	2,506	131
	女 Female	4,049	1,476	12,521	2,024	264
民國106年底 End of 2017	計 Total	7,612	3,014	23,315	4,408	401
	男 Male	3,564	1,525	10,851	2,457	130
	女 Female	4,048	1,489	12,464	1,951	271
民國107年底 End of 2018	計 Total	7,522	2,909	23,149	4,256	434
	男 Male	3,492	1,488	10,744	2,391	149
	女 Female	4,030	1,421	12,405	1,865	285
民國108年底 End of 2019	計 Total	7,436	2,834	23,066	4,048	431
	男 Male	3,454	1,437	10,656	2,286	150
	女 Female	3,982	1,397	12,410	1,762	281
民國109年底 End of 2020	計 Total	7,370	2,733	22,907	3,852	447
	男 Male	3,417	1,445	10,616	2,182	156
	女 Female	3,953	1,288	12,291	1,670	291
民國110年底 End of 2021	計 Total	7,110	2,702	22,520	3,736	458
	男 Male	3,287	1,465	10,435	2,121	169
	女 Female	3,823	1,237	12,085	1,615	289
民國111年底 End of 2022	計 Total	6,969	2,600	22,217	3,715	480
	男 Male	3,191	1,399	10,278	2,110	171
	女 Female	3,778	1,201	11,939	1,605	309

資料來源：北區戶政事務所。

Table 2-4 Educational Attainment of Resident Population Aged 15 & Over - by Age(Cont.1)

Unit : Persons

Literate							不識字者 Illiterate
國(初)中 Junior High School		初職 Junior Vocational School		小學 Primary School		自修 Self-study	
畢業 Graduated	肄業 Ungraduated	畢業 Graduated	肄業 Ungraduated	畢業 Graduated	肄業 Ungraduated	Self-study	Illiterate
10,471	1,416	319	51	9,700	808	195	754
4,751	706	128	30	3,179	255	48	63
5,720	710	191	21	6,521	553	147	691
10,289	1,332	312	53	9,403	810	187	704
4,624	689	124	30	3,052	265	45	59
5,665	643	188	23	6,351	545	142	645
10,194	1,437	301	52	9,115	829	173	671
4,560	732	119	29	2,908	270	42	60
5,634	705	182	23	6,207	559	131	611
10,056	1,285	285	51	8,817	825	160	608
4,468	623	110	28	2,762	275	31	55
5,588	662	175	23	6,055	550	129	553
9,882	1,229	279	51	8,525	852	143	551
4,364	603	105	29	2,637	298	28	49
5,518	626	174	22	5,888	554	115	502
9,693	1,101	273	47	8,261	824	135	513
4,264	536	104	25	2,521	289	23	41
5,429	565	169	22	5,740	535	112	472
9,553	1,109	272	43	8,001	797	122	475
4,188	530	101	26	2,390	279	19	39
5,365	579	171	17	5,611	518	103	436
9,440	1,027	261	45	7,707	784	107	453
4,111	500	95	28	2,282	284	19	36
5,329	527	166	17	5,425	500	88	417
9,231	1,046	252	41	7,399	742	97	430
4,005	506	90	24	2,154	241	15	34
5,226	540	162	17	5,245	501	82	396
9,048	1,078	233	39	7,035	692	84	386
3,904	530	83	23	2,012	230	14	34
5,144	548	150	16	5,023	462	70	352

Source : North Household Registration Office.

表 2-4 15歲以上現住人口之教育程度  
—按年齡別分（續2）

單位：人

年底、性別及年齡組別 End of Year, Sex & Range of Age		總計 Grand Total	識字者			
			合計 Total	博士 Doctor		碩士
				畢業 Graduated	肄業 Ungraduated	畢業 Graduated
<b>民國112年底</b>	<b>計 Total</b>	<b>128,095</b>	<b>127,745</b>	<b>1,224</b>	<b>476</b>	<b>9,471</b>
<b>End of 2023</b>	<b>男 Male</b>	<b>60,123</b>	<b>60,095</b>	<b>842</b>	<b>293</b>	<b>5,307</b>
	<b>女 Female</b>	<b>67,972</b>	<b>67,650</b>	<b>382</b>	<b>183</b>	<b>4,164</b>
15-19歲	計 Total	5,883	5,883	—	—	—
15-19 Years	男 Male	3,063	3,063	—	—	—
	女 Female	2,820	2,820	—	—	—
20-24歲	計 Total	7,519	7,519	—	5	70
20-24 Years	男 Male	3,824	3,824	—	3	44
	女 Female	3,695	3,695	—	2	26
25-29歲	計 Total	9,610	9,610	4	35	846
25-29 Years	男 Male	4,873	4,873	4	25	500
	女 Female	4,737	4,737	—	10	346
30-34歲	計 Total	10,382	10,381	21	45	1,184
30-34 Years	男 Male	5,195	5,195	10	26	669
	女 Female	5,187	5,186	11	19	515
35-39歲	計 Total	10,494	10,494	91	74	1,427
35-39 Years	男 Male	5,184	5,184	60	42	780
	女 Female	5,310	5,310	31	32	647
40-44歲	計 Total	12,045	12,044	172	76	1,505
40-44 Years	男 Male	5,782	5,782	110	47	824
	女 Female	6,263	6,262	62	29	681
45-49歲	計 Total	10,974	10,973	180	76	1,202
45-49 Years	男 Male	5,032	5,032	119	39	621
	女 Female	5,942	5,941	61	37	581
50-54歲	計 Total	10,702	10,700	190	71	1,003
50-54 Years	男 Male	4,814	4,813	108	44	503
	女 Female	5,888	5,887	82	27	500
55-59歲	計 Total	11,164	11,159	186	54	874
55-59 Years	男 Male	5,012	5,009	122	35	482
	女 Female	6,152	6,150	64	19	392
60-64歲	計 Total	11,119	11,116	154	24	560
60-64 Years	男 Male	4,955	4,955	123	19	339
	女 Female	6,164	6,161	31	5	221
65歲以上	計 Total	28,203	27,866	226	16	800
65 Years &	男 Male	12,389	12,365	186	13	545
Over	女 Female	15,814	15,501	40	3	255

資料來源：北區戶政事務所。

Table 2-4 Educational Attainment of Resident Population Aged 15 & Over —by Age (Cont.2)

Unit : Persons

Literate						
Master	大學(含獨立學院) University & College		專科		Junior College	
			二、三年制 2 or 3 Years		五年制後二年 Last 2 Years of 5-Year Program	
肄業	畢業	肄業	畢業	肄業	畢業	肄業
Ungraduated	Graduated	Ungraduated	Graduated	Ungraduated	Graduated	Ungraduated
2,450	36,288	8,003	8,295	1,088	6,353	285
1,323	16,808	4,295	3,870	571	2,883	154
1,127	19,480	3,708	4,425	517	3,470	131
—	—	1,421	—	20	—	2
—	—	733	—	9	—	1
—	—	688	—	11	—	1
439	2,067	3,436	82	83	127	5
244	876	1,794	49	45	30	3
195	1,191	1,642	33	38	97	2
487	5,545	1,030	106	81	80	5
288	2,450	611	66	48	24	5
199	3,095	419	40	33	56	—
371	5,914	769	195	105	87	5
185	2,673	467	91	60	21	2
186	3,241	302	104	45	66	3
284	5,334	421	418	152	181	11
152	2,399	254	223	97	60	6
132	2,935	167	195	55	121	5
244	4,421	330	1,221	262	408	66
124	1,972	164	523	148	175	33
120	2,449	166	698	114	233	33
223	2,782	140	1,570	109	698	45
112	1,205	74	627	51	312	27
111	1,577	66	943	58	386	18
151	2,064	87	1,291	66	991	27
71	889	35	510	27	472	17
80	1,175	52	781	39	519	10
100	1,899	88	1,056	60	1,111	30
57	814	33	490	24	529	15
43	1,085	55	566	36	582	15
71	1,815	87	776	52	1,061	30
34	858	30	412	18	469	16
37	957	57	364	34	592	14
80	4,447	194	1,580	98	1,609	59
56	2,672	100	879	44	791	29
24	1,775	94	701	54	818	30

Source : North Household Registration Office.

表 2-4 15歲以上現住人口之教育程度  
—按年齡別分（續3完）

單位：人

年底、性別及年齡組別 End of Year, Sex & Range of Age		識字者				
		高級中等 Senior High School				
		普通教育(高中) General		職業教育(高職) Vocational		
		畢業 Graduated	肄業 Ungraduated	畢業 Graduated	肄業 Ungraduated	五專前三年肄業 First 3 Years at 5-Year Junior College Ungraduated
民國112年底 End of 2023	計 Total	6,985	2,683	22,129	3,739	488
	男 Male	3,171	1,390	10,240	2,164	182
	女 Female	3,814	1,293	11,889	1,575	306
15-19歲	計 Total	83	1,833	131	1,539	312
15-19 Years	男 Male	40	960	74	860	106
	女 Female	43	873	57	679	206
20-24歲	計 Total	139	65	529	324	65
20-24 Years	男 Male	71	37	335	227	23
	女 Female	68	28	194	97	42
25-29歲	計 Total	98	85	819	284	24
25-29 Years	男 Male	57	43	506	188	9
	女 Female	41	42	313	96	15
30-34歲	計 Total	149	58	1,088	215	18
30-34 Years	男 Male	76	30	649	134	8
	女 Female	73	28	439	81	10
35-39歲	計 Total	283	62	1,127	298	38
35-39 Years	男 Male	123	24	625	171	20
	女 Female	160	38	502	127	18
40-44歲	計 Total	342	86	2,005	268	15
40-44 Years	男 Male	142	43	1,036	161	5
	女 Female	200	43	969	107	10
45-49歲	計 Total	639	63	2,276	144	2
45-49 Years	男 Male	262	36	1,064	79	1
	女 Female	377	27	1,212	65	1
50-54歲	計 Total	822	76	2,813	136	4
50-54 Years	男 Male	333	42	1,230	75	3
	女 Female	489	34	1,583	61	1
55-59歲	計 Total	998	79	3,173	145	2
55-59 Years	男 Male	450	32	1,279	74	2
	女 Female	548	47	1,894	71	—
60-64歲	計 Total	1,058	96	3,017	149	5
60-64 Years	男 Male	469	57	1,236	66	3
	女 Female	589	39	1,781	83	2
65歲以上	計 Total	2,374	180	5,151	237	3
65 Years &	男 Male	1,148	86	2,206	129	2
Over	女 Female	1,226	94	2,945	108	1

資料來源：北區戶政事務所。

Table 2-4 Educational Attainment of Resident Population Aged 15 & Over –by Age (Cont.3 End)

Literate							Unit : Persons	不識字
國(初中)		初職		小學		自修	Illiterate	
Junior High School		Junior Vocational School		Primary School				
畢業	肄業	畢業	肄業	畢業	肄業	Self-Study	Illiterate	
Graduated	Ungraduated	Graduated	Ungraduated	Graduated	Ungraduated			
<b>8,940</b>	<b>1,062</b>	<b>222</b>	<b>39</b>	<b>6,774</b>	<b>672</b>	<b>79</b>	<b>350</b>	
<b>3,847</b>	<b>515</b>	<b>76</b>	<b>22</b>	<b>1,911</b>	<b>218</b>	<b>13</b>	<b>28</b>	
<b>5,093</b>	<b>547</b>	<b>146</b>	<b>17</b>	<b>4,863</b>	<b>454</b>	<b>66</b>	<b>322</b>	
74	278	—	—	14	176	—	—	
42	138	—	—	8	92	—	—	
32	140	—	—	6	84	—	—	
45	28	—	—	—	10	—	—	
25	16	—	—	—	2	—	—	
20	12	—	—	—	8	—	—	
58	18	—	—	4	1	—	—	
36	11	—	—	1	1	—	—	
22	7	—	—	3	—	—	—	
136	17	—	—	2	2	—	1	
78	14	—	—	1	1	—	—	
58	3	—	—	1	1	—	1	
229	41	—	—	19	3	1	—	
122	22	—	—	4	—	—	—	
107	19	—	—	15	3	1	—	
515	45	—	—	52	11	—	1	
250	15	—	—	7	3	—	—	
265	30	—	—	45	8	—	1	
684	69	—	—	59	12	—	1	
362	34	—	—	5	2	—	—	
322	35	—	—	54	10	—	1	
789	57	—	—	43	19	—	2	
408	29	—	—	9	8	—	1	
381	28	—	—	34	11	—	1	
1,159	52	—	—	82	11	—	5	
524	24	—	—	18	5	—	3	
635	28	—	—	64	6	—	2	
1,870	67	3	—	200	20	1	3	
726	28	2	—	46	4	—	—	
1,144	39	1	—	154	16	1	3	
3,381	390	219	39	6,299	407	77	337	
1,274	184	74	22	1,812	100	13	24	
2,107	206	145	17	4,487	307	64	313	

Source : North Household Registration Office.

表 2-5 現住人口之婚姻狀況 —按年齡別分

單位：人

年底別及 年齡組別  End of Year & Range of Age		總計 Grand Total			未婚 Unmarried		
		計 Total	男 Male	女 Female	計 Total	男 Male	女 Female
民國102年底	End of 2013	147,880	71,311	76,569	67,515	35,104	32,411
民國103年底	End of 2014	147,471	70,976	76,495	66,746	34,612	32,134
民國104年底	End of 2015	147,547	70,773	76,774	66,378	34,333	32,045
民國105年底	End of 2016	147,585	70,725	76,860	65,950	34,072	31,878
民國106年底	End of 2017	147,653	70,663	76,990	65,614	33,948	31,666
民國107年底	End of 2018	147,557	70,509	77,048	65,173	33,661	31,512
民國108年底	End of 2019	147,391	70,289	77,102	64,723	33,361	31,362

資料來源：北區戶政事務所。

附註：108年人數包含相同性別。

Table 2-5 The Marital Status of the Population —by Age

Unit : Persons

有偶 Currently Married			離婚/終止結婚 Divorced/Terminated Marriages			喪偶 Widowed		
計 Total	男 Male	女 Female	計 Total	男 Male	女 Female	計 Total	男 Male	女 Female
60,349	29,541	30,808	13,060	5,471	7,589	6,956	1,195	5,761
60,300	29,516	30,784	13,362	5,624	7,738	7,063	1,224	5,839
60,365	29,530	30,835	13,585	5,681	7,904	7,219	1,229	5,990
60,478	29,605	30,873	13,819	5,810	8,009	7,338	1,238	6,100
60,578	29,639	30,939	14,039	5,831	8,208	7,422	1,245	6,177
60,734	29,678	31,056	14,149	5,899	8,250	7,501	1,271	6,230
60,602	29,647	30,955	14,493	6,023	8,470	7,573	1,258	6,315

Source : North Household Registration Office.

Note : Number of 2019 include the same gender.

表 2-5 現住人口之婚姻狀況—按年齡別分(續1)

單位：人

年底別及 年齡組別		總計 Grand Total			未婚 Unmarried		
		合計 Total	男 Male	女 Female	合計 Total	男 Male	女 Female
民國109年底	End of 2020	146,590	69,849	76,741	63,869	32,902	30,967
民國110年底	End of 2021	143,917	68,558	75,359	62,356	32,153	30,203
民國111年底	End of 2022	142,778	67,830	74,948	61,523	31,633	29,890
<b>民國112年底</b>	<b>End of 2023</b>	<b>144,097</b>	<b>68,338</b>	<b>75,759</b>	<b>61,927</b>	<b>31,732</b>	<b>30,195</b>
未滿15歲	Under 15 Years	16,002	8,215	7,787	16,002	8,215	7,787
15-19歲	15-19 Years	5,883	3,063	2,820	5,873	3,061	2,812
20-24歲	20-24 Years	7,519	3,824	3,695	7,343	3,760	3,583
25-29歲	25-29 Years	9,610	4,873	4,737	8,307	4,382	3,925
30-34歲	30-34 Years	10,382	5,195	5,187	6,610	3,595	3,015
35-39歲	35-39 Years	10,494	5,184	5,310	4,558	2,538	2,020
40-44歲	40-44 Years	12,045	5,782	6,263	3,764	2,011	1,753
45-49歲	45-49 Years	10,974	5,032	5,942	2,743	1,356	1,387
50-54歲	50-54 Years	10,702	4,814	5,888	2,052	960	1,092
55-59歲	55-59 Years	11,164	5,012	6,152	1,667	705	962
60-64歲	60-64 Years	11,119	4,955	6,164	1,227	511	716
65-69歲	65-69 Years	10,300	4,685	5,615	863	346	517
70-74歲	70-74 Years	8,206	3,750	4,456	556	168	388
75-79歲	75-79 Years	4,189	1,811	2,378	176	46	130
80-84歲	80-84 Years	2,872	1,132	1,740	95	33	62
85-89歲	85-89 Years	1,645	614	1,031	42	13	29
90-94歲	90-94 Years	711	262	449	28	16	12
95-99歲	95-99 Years	236	113	123	16	13	3
100歲以上	100 Years & Over	44	22	22	5	3	2

資料來源：北區戶政事務所。

Table 2-5 The Marital Status of the Population—by Age (Cont.1)

Unit : Persons

有偶 Currently Married					
不同性別 Different Sex			相同性別 Same Sex		
合計 Total	男 Male	女 Female	合計 Total	男 Male	女 Female
60,080	29,418	30,662	89	29	60
58,788	28,849	29,939	116	33	83
58,313	28,585	29,728	155	44	111
<b>58,697</b>	<b>28,810</b>	<b>29,887</b>	<b>191</b>	<b>62</b>	<b>129</b>
—	—	—	—	—	—
5	—	5	—	—	—
133	47	86	7	2	5
1,073	399	674	16	4	12
3,247	1,397	1,850	46	16	30
5,111	2,312	2,799	47	11	36
6,718	3,180	3,538	43	14	29
6,295	2,933	3,362	19	11	8
6,274	2,918	3,356	7	—	7
6,692	3,210	3,482	2	—	2
6,938	3,398	3,540	4	4	—
6,498	3,340	3,158	—	—	—
5,091	2,837	2,254	—	—	—
2,377	1,401	976	—	—	—
1,403	829	574	—	—	—
585	395	190	—	—	—
191	156	35	—	—	—
52	48	4	—	—	—
14	10	4	—	—	—

Source : North Household Registration Office.

表 2-5 現住人口之婚姻狀況—按年齡別分(續2完)

單位：人

年底別及 年齡組別  End of Year & Range of Age		離婚/終止結婚 Divorced/Terminated Marriages					
		不同性別 Different Sex			相同性別 Same Sex		
		合計 Total	男 Male	女 Female	合計 Total	男 Male	女 Female
民國109年底	End of 2020	14,823	6,210	8,613	4	—	4
民國110年底	End of 2021	14,862	6,226	8,636	11	2	9
民國111年底	End of 2022	14,973	6,290	8,683	20	6	14
<b>民國112年底</b>	<b>End of 2023</b>	<b>15,297</b>	<b>6,419</b>	<b>8,878</b>	<b>30</b>	<b>10</b>	<b>20</b>
未滿15歲	Under 15 Years	—	—	—	—	—	—
15-19歲	15-19 Years	3	—	3	2	2	—
20-24歲	20-24 Years	35	15	20	1	—	1
25-29歲	25-29 Years	202	81	121	8	3	5
30-34歲	30-34 Years	468	186	282	7	1	6
35-39歲	35-39 Years	743	321	422	8	1	7
40-44歲	40-44 Years	1,451	560	891	1	—	1
45-49歲	45-49 Years	1,791	710	1,081	2	2	—
50-54歲	50-54 Years	2,152	900	1,252	1	1	—
55-59歲	55-59 Years	2,381	1,028	1,353	—	—	—
60-64歲	60-64 Years	2,203	915	1,288	—	—	—
65-69歲	65-69 Years	1,903	831	1,072	—	—	—
70-74歲	70-74 Years	1,225	542	683	—	—	—
75-79歲	75-79 Years	444	196	248	—	—	—
80-84歲	80-84 Years	195	92	103	—	—	—
85-89歲	85-89 Years	74	29	45	—	—	—
90-94歲	90-94 Years	20	10	10	—	—	—
95-99歲	95-99 Years	5	3	2	—	—	—
100歲以上	100 Years & Over	2	—	2	—	—	—

資料來源：北區戶政事務所。

Table 2-5 The Marital Status of the Population—by Age (Cont.2 End)

Unit : Persons

喪偶 Widowed					
不同性別 Different Sex			相同性別 Same Sex		
合計 Total	男 Male	女 Female	合計 Total	男 Male	女 Female
7,725	1,290	6,435	—	—	—
7,783	1,295	6,488	1	—	1
7,793	1,272	6,521	1	—	1
<b>7,953</b>	<b>1,304</b>	<b>6,649</b>	<b>2</b>	<b>1</b>	<b>1</b>
—	—	—	—	—	—
—	—	—	—	—	—
—	—	—	—	—	—
3	3	—	1	1	—
4	—	4	—	—	—
27	1	26	—	—	—
67	17	50	1	—	1
124	20	104	—	—	—
216	35	181	—	—	—
422	69	353	—	—	—
747	127	620	—	—	—
1,036	168	868	—	—	—
1,334	203	1,131	—	—	—
1,192	168	1,024	—	—	—
1,179	178	1,001	—	—	—
944	177	767	—	—	—
472	80	392	—	—	—
163	49	114	—	—	—
23	9	14	—	—	—

Source : North Household Registration Office.

表 2-6 現住人口之婚姻狀況 —按里別分

單位：人

年底別及里別 End of Year & Village		總計 Grand Total			未婚 Unmarried		
		計 Total	男 Male	女 Female	計 Total	男 Male	女 Female
民國102年底	End of 2013	147,880	71,311	76,569	67,515	35,104	32,411
民國103年底	End of 2014	147,471	70,976	76,495	66,746	34,612	32,134
民國104年底	End of 2015	147,547	70,773	76,774	66,378	34,333	32,045
民國105年底	End of 2016	147,585	70,725	76,860	65,950	34,072	31,878
民國106年底	End of 2017	147,653	70,663	76,990	65,614	33,948	31,666
民國107年底	End of 2018	147,557	70,509	77,048	65,173	33,661	31,512
民國108年底	End of 2019	147,391	70,289	77,102	64,723	33,361	31,362

資料來源：北區戶政事務所。

附註：108年人數包含相同性別。

Table 2-6 The Marital Status of the Population —by Village

Unit : Persons

有偶 Currently Married			離婚/終止結婚 Divorced/Terminated Marriages			喪偶 Widowed		
計 Total	男 Male	女 Female	計 Total	男 Male	女 Female	計 Total	男 Male	女 Female
60,349	29,541	30,808	13,060	5,471	7,589	6,956	1,195	5,761
60,300	29,516	30,784	13,362	5,624	7,738	7,063	1,224	5,839
60,365	29,530	30,835	13,585	5,681	7,904	7,219	1,229	5,990
60,478	29,605	30,873	13,819	5,810	8,009	7,338	1,238	6,100
60,578	29,639	30,939	14,039	5,831	8,208	7,422	1,245	6,177
60,734	29,678	31,056	14,149	5,899	8,250	7,501	1,271	6,230
60,602	29,647	30,955	14,493	6,023	8,470	7,573	1,258	6,315

Source : North Household Registration Office.

Note : Number of 2019 include the same gender.

表 2-6 現住人口之婚姻狀況—按里別分 (續1)

單位：人

年底別及 年齡組別  End of Year & Village	總計 Grand Total			未婚 Unmarried		
	合計 Total	男 Male	女 Female	合計 Total	男 Male	女 Female
民國109年底 End of 2020	146,590	69,849	76,741	63,869	32,902	30,967
民國110年底 End of 2021	143,917	68,558	75,359	62,356	32,153	30,203
民國111年底 End of 2022	142,778	67,830	74,948	61,523	31,633	29,890
<b>民國112年底 End of 2023</b>	<b>144,097</b>	<b>68,338</b>	<b>75,759</b>	<b>61,927</b>	<b>31,732</b>	<b>30,195</b>
大湖里	2,282	1,131	1,151	985	517	468
中正里	1,516	720	796	703	371	332
中達里	3,048	1,499	1,549	1,427	750	677
五常里	1,471	734	737	619	338	281
六合里	1,903	942	961	797	432	365
文莊里	3,601	1,720	1,881	1,469	786	683
立人里	4,390	2,054	2,336	1,932	966	966
光大里	2,268	1,099	1,169	951	520	431
育德里	4,128	1,949	2,179	1,759	914	845
明新里	3,040	1,494	1,546	1,280	684	596
明德里	6,047	2,882	3,165	2,595	1,331	1,264
邱厝里	2,627	1,217	1,410	1,131	544	587
金華里	3,129	1,473	1,656	1,362	686	676
金龍里	5,076	2,363	2,713	2,131	1,068	1,063
長青里	6,864	3,204	3,660	2,932	1,475	1,457
建成里	6,400	3,102	3,298	2,701	1,457	1,244
建德里	3,594	1,713	1,881	1,473	766	707
建興里	6,196	2,922	3,274	2,681	1,329	1,352
健行里	7,678	3,690	3,988	3,377	1,754	1,623
崇德里	3,934	1,831	2,103	1,679	834	845
梅川里	3,929	1,810	2,119	1,779	878	901
淡溝里	5,910	2,748	3,162	2,566	1,281	1,285
頂厝里	4,743	2,200	2,543	2,057	1,032	1,025
新北里	1,780	876	904	674	355	319
新興里	1,527	759	768	605	311	294
樂英里	2,709	1,329	1,380	1,031	540	491
賴村里	4,865	2,273	2,592	2,098	1,028	1,070
賴旺里	4,793	2,242	2,551	2,032	1,023	1,009
賴明里	4,342	1,949	2,393	1,917	924	993
賴厝里	5,931	2,985	2,946	2,628	1,426	1,202
賴福里	4,772	2,245	2,527	2,129	1,083	1,046
賴興里	4,452	2,045	2,407	1,969	1,012	957
錦平里	2,108	1,008	1,100	901	456	445
錦村里	3,440	1,679	1,761	1,399	757	642
錦洲里	3,702	1,737	1,965	1,559	801	758
錦祥里	5,902	2,714	3,188	2,599	1,303	1,296

資料來源：北區戶政事務所。

Table 2-6 The Marital Status of the Population—by Village (Cont.1)

Unit : Persons

有偶 Currently Married					
不同性別 Different Sex			相同性別 Same Sex		
合計 Total	男 Male	女 Female	合計 Total	男 Male	女 Female
60,080	29,418	30,662	89	29	60
58,788	28,849	29,939	116	33	83
58,313	28,585	29,728	155	44	111
<b>58,697</b>	<b>28,810</b>	<b>29,887</b>	<b>191</b>	<b>62</b>	<b>129</b>
781	406	375	4	—	4
575	267	308	2	—	2
1,128	572	556	—	—	—
608	309	299	4	—	4
717	358	359	5	1	4
1,421	717	704	2	—	2
1,785	870	915	4	1	3
823	417	406	5	2	3
1,759	844	915	—	—	—
1,235	611	624	5	2	3
2,651	1,298	1,353	7	3	4
1,135	547	588	2	—	2
1,402	671	731	6	4	2
1,986	985	1,001	3	2	1
2,846	1,378	1,468	5	2	3
2,545	1,279	1,266	13	3	10
1,512	745	767	4	2	2
2,515	1,255	1,260	7	2	5
3,257	1,583	1,674	12	4	8
1,628	807	821	7	3	4
1,655	784	871	4	2	2
2,508	1,220	1,288	4	—	4
1,970	937	1,033	4	3	1
818	437	381	2	—	2
596	318	278	4	—	4
989	539	450	3	1	2
1,954	963	991	5	—	5
1,928	944	984	13	3	10
1,719	821	898	6	—	6
2,180	1,058	1,122	6	3	3
2,076	990	1,086	8	5	3
1,824	851	973	10	4	6
862	435	427	4	—	4
1,492	749	743	1	—	1
1,497	735	762	6	3	3
2,320	1,110	1,210	14	7	7

Source : North Household Registration Office.

表 2-6 現住人口之婚姻狀況—按里別分 (續2完)

單位：人

年底別及 年齡組別  End of Year & Village		離婚/終止結婚 Divorced/Terminated Marriages					
		不同性別 Different Sex			相同性別 Same Sex		
		合計 Total	男 Male	女 Female	合計 Total	男 Male	女 Female
民國109年底	End of 2020	14,823	6,210	8,613	4	—	4
民國110年底	End of 2021	14,862	6,226	8,636	11	2	9
民國111年底	End of 2022	14,973	6,290	8,683	20	6	14
<b>民國112年底</b>	<b>End of 2023</b>	<b>15,297</b>	<b>6,419</b>	<b>8,878</b>	<b>30</b>	<b>10</b>	<b>20</b>
	大湖里	336	168	168	2	2	—
	中正里	142	69	73	—	—	—
	中達里	298	141	157	—	—	—
	五常里	138	71	67	1	1	—
	六合里	246	121	125	2	—	2
	文莊里	405	174	231	1	—	1
	立人里	490	187	303	1	—	1
	光大里	327	130	197	—	—	—
	育德里	362	145	217	—	—	—
	明新里	360	164	196	—	—	—
	明德里	514	189	325	3	1	2
	邱厝里	219	97	122	—	—	—
	金華里	233	91	142	—	—	—
	金龍里	622	246	376	2	1	1
	長青里	727	291	436	—	—	—
	建成里	791	315	476	4	1	3
	建德里	356	171	185	1	—	1
	建興里	671	272	399	3	2	1
	健行里	627	278	349	—	—	—
	崇德里	404	159	245	—	—	—
	梅川里	363	126	237	1	1	—
	淡溝里	527	213	314	—	—	—
	頂厝里	470	188	282	1	—	1
	新北里	147	64	83	1	—	1
	新興里	197	102	95	1	—	1
	樂英里	423	214	209	—	—	—
	賴村里	530	240	290	—	—	—
	賴旺里	596	245	351	—	—	—
	賴明里	491	174	317	1	—	1
	賴厝里	863	452	411	1	—	1
	賴福里	349	123	226	1	1	—
	賴興里	448	150	298	—	—	—
	錦平里	204	100	104	—	—	—
	錦村里	300	129	171	—	—	—
	錦洲里	413	159	254	3	—	3
	錦祥里	708	261	447	—	—	—

資料來源：北區戶政事務所。

Table 2-6 The Marital Status of the Population—by Village (Cont.2 End)

Unit : Persons

喪偶 Widowed					
不同性別 Different Sex			相同性別 Same Sex		
合計 Total	男 Male	女 Female	合計 Total	男 Male	女 Female
7,725	1,290	6,435	—	—	—
7,783	1,295	6,488	1	—	1
7,793	1,272	6,521	1	—	1
<b>7,953</b>	<b>1,304</b>	<b>6,649</b>	<b>2</b>	<b>1</b>	<b>1</b>
174	38	136	—	—	—
94	13	81	—	—	—
195	36	159	—	—	—
101	15	86	—	—	—
136	30	106	—	—	—
303	43	260	—	—	—
178	30	148	—	—	—
162	30	132	—	—	—
248	46	202	—	—	—
160	33	127	—	—	—
277	60	217	—	—	—
140	29	111	—	—	—
126	21	105	—	—	—
332	61	271	—	—	—
354	58	296	—	—	—
345	46	299	1	1	—
248	29	219	—	—	—
319	62	257	—	—	—
405	71	334	—	—	—
216	28	188	—	—	—
127	19	108	—	—	—
305	34	271	—	—	—
241	40	201	—	—	—
138	20	118	—	—	—
124	28	96	—	—	—
263	35	228	—	—	—
278	42	236	—	—	—
224	27	197	—	—	—
208	30	178	—	—	—
253	46	207	—	—	—
208	43	165	1	—	1
201	28	173	—	—	—
137	17	120	—	—	—
248	44	204	—	—	—
224	39	185	—	—	—
261	33	228	—	—	—

Source : North Household Registration Office.

表 2-7 現住原住民戶口數

單位：人、戶

年底別及里別 End of Year & Village		戶數 (戶) No. of Households (Households)			總計 Grand	
		合計 Total	平地原住民 Indigene of Plain-land	山地原住民 Indigene of Mountain	合計 Total	男 Male
民國102年底	End of 2013	388	164	224	1,095	475
民國103年底	End of 2014	443	198	245	1,097	459
民國104年底	End of 2015	446	187	259	1,139	487
民國105年底	End of 2016	465	192	273	1,185	494
民國106年底	End of 2017	485	196	289	1,253	528
民國107年底	End of 2018	503	206	297	1,286	545
民國108年底	End of 2019	521	218	303	1,310	561
民國109年底	End of 2020	533	214	319	1,343	567
民國110年底	End of 2021	548	229	319	1,508	578
民國111年底	End of 2022	566	233	333	1,373	600

資料來源：北區戶政事務所。

Table 2-7 Households and Persons of Resident Indigene

Unit : Persons · Households

人口數(人) No. of Population (Persons)						
Total	平地原住民 Indigene of Plain-land			山地原住民 Indigene of Mountain		
女 Female	合計 Total	男 Male	女 Female	合計 Total	男 Male	女 Female
620	456	211	245	639	264	375
638	488	225	263	609	234	375
652	480	229	251	659	258	401
691	490	229	261	695	265	430
725	503	232	271	750	296	454
741	516	237	279	770	308	462
749	547	255	292	763	306	457
776	561	255	306	782	312	470
930	720	255	465	788	323	465
773	563	257	306	810	343	467

Source : North Household Registration Office.

表 2-7 現住原住民戶口數 (續1)

單位：人、戶

年底別及里別 End of Year & Village	戶數 (戶) No. of Households (Households)				
	合 計 Total	平地原住民 Indigene of Plain-land	山地原住民 Indigene of Mountain	總 計 Grand	
				合計 Total	男 Male
<b>民國112年底 End of 2023</b>	<b>576</b>	<b>242</b>	<b>334</b>	<b>1,412</b>	<b>620</b>
大湖里	5	2	3	19	9
中正里	3	1	2	7	—
中達里	6	3	3	35	15
五常里	4	4	—	16	9
六合里	10	2	8	20	6
文莊里	12	6	6	29	15
立人里	30	16	14	57	26
光大里	7	3	4	9	2
育德里	15	8	7	38	21
明新里	13	6	7	25	13
明德里	25	9	16	69	26
邱厝里	6	3	3	23	10
金華里	14	4	10	34	17
金龍里	32	11	21	68	32
長青里	23	9	14	63	30

資料來源：北區戶政事務所。

Table 2-7 Households and Persons of Resident Indigene (Cont.1)

Unit : Persons · Households

人口數(人) No. of Population (Persons)						
Total	平地原住民 Indigene of Plain-land			山地原住民 Indigene of Mountain		
女 Female	合計 Total	男 Male	女 Female	合計 Total	男 Male	女 Female
<b>792</b>	<b>594</b>	<b>275</b>	<b>319</b>	<b>818</b>	<b>345</b>	<b>473</b>
10	6	3	3	13	6	7
7	4	—	4	3	—	3
20	9	2	7	26	13	13
7	16	9	7	—	—	—
14	6	3	3	14	3	11
14	16	10	6	13	5	8
31	27	13	14	30	13	17
7	4	—	4	5	2	3
17	23	11	12	15	10	5
12	12	9	3	13	4	9
43	25	12	13	44	14	30
13	11	4	7	12	6	6
17	10	5	5	24	12	12
36	20	9	11	48	23	25
33	21	13	8	42	17	25

Source : North Household Registration Office.

表 2-7 現住原住民戶口數 (續2完)

單位：人、戶

年底別及里別 End of Year & Village	戶數 (戶) No. of Households (Households)			總計 Grand	
	合計 Total	平地原住民 Indigene of Plain-land	山地原住民 Indigene of Mountain	合計 Total	男 Male
建成里	42	17	25	108	53
建德里	13	6	7	35	16
建興里	22	9	13	53	20
健行里	15	5	10	37	12
崇德里	28	14	14	54	24
梅川里	9	2	7	25	7
淡溝里	10	8	2	27	10
頂厝里	15	6	9	40	19
新北里	5	3	2	10	5
新興里	10	7	3	13	7
樂英里	18	8	10	45	21
賴村里	20	9	11	49	15
賴旺里	17	6	11	42	20
賴明里	18	5	13	43	20
賴厝里	25	14	11	45	18
賴福里	12	5	7	31	16
賴興里	14	6	8	29	15
錦平里	8	2	6	18	7
錦村里	15	3	12	44	18
錦洲里	17	6	11	54	21
錦祥里	38	14	24	98	45

資料來源：北區戶政事務所。

Table 2-7 Households and Persons of Resident Indigene (Cont.2 End)

Unit : Persons · Households

人口數(人) No. of Population (Persons)						
Total	平地原住民 Indigene of Plain-land			山地原住民 Indigene of Mountain		
女 Female	合計 Total	男 Male	女 Female	合計 Total	男 Male	女 Female
55	51	24	27	57	29	28
19	13	7	6	22	9	13
33	21	7	14	32	13	19
25	16	5	11	21	7	14
30	29	14	15	25	10	15
18	10	2	8	15	5	10
17	20	7	13	7	3	4
21	16	7	9	24	12	12
5	5	3	2	5	2	3
6	10	5	5	3	2	1
24	20	12	8	25	9	16
34	23	6	17	26	9	17
22	16	6	10	26	14	12
23	13	4	9	30	16	14
27	29	12	17	16	6	10
15	13	10	3	18	6	12
14	15	9	6	14	6	8
11	6	3	3	12	4	8
26	6	2	4	38	16	22
33	19	9	10	35	12	23
53	33	18	15	65	27	38

Source : North Household Registration Office.

表 3-1 本所行政組織

Table 3-1 North District Office Administrative Organization

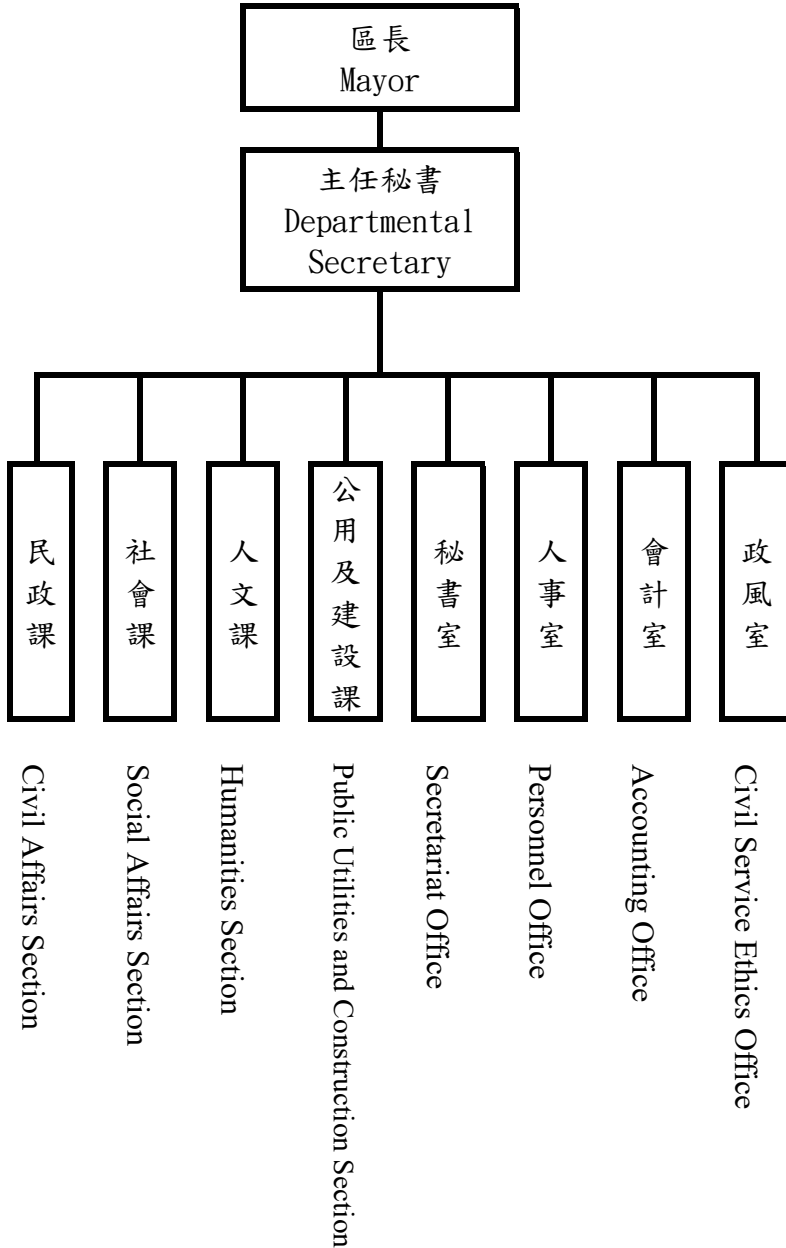

資料來源：本所人事室。

Source：Personnel Office of North District.

附註：【—】實線表示直屬單位

表 3-2 區公所員工總人數

Table 3-2 Number of Staff &amp; Worker of North District Office

單位：人

Unit : Persons

年底別及機關別	正式職員 預算員額	員 工 總 人 數									
		總計	政務 人員	民選 機關 首長	民意 代表	正 式 職 員	臨 時 人 員	約 僱 人 員	技 工	駕 駛	工 友
End of Year & Organization	Personnel Management	Grand Total	Political Appointee	Elected Chief	Elected Official	Staff	Temporary Staff	Auxiliary Employee	Technical Worker	Driver	Manual Worker
民國102年底 End of 2013	54	61	—	—	—	49	9	—	—	—	3
民國103年底 End of 2014	62	69	—	—	—	57	9	—	—	—	3
民國104年底 End of 2015	62	75	—	—	—	58	12	2	—	—	3
民國105年底 End of 2016	62	73	—	—	—	56	12	2	—	—	3
民國106年底 End of 2017	62	80	—	—	—	60	16	2	—	—	2
民國107年底 End of 2018	62	81	—	—	—	58	17	4	2	—	—
民國108年底 End of 2019	62	81	—	—	—	62	17	—	—	—	2
民國109年底 End of 2020	62	85	—	—	—	60	22	2	—	—	1
民國110年底 End of 2021	62	83	—	—	—	54	22	6	—	—	1
民國111年底 End of 2022	62	87	—	—	—	61	24	1	—	—	1
<b>民國112年底 End of 2023</b>	<b>62</b>	<b>84</b>	—	—	—	<b>56</b>	<b>22</b>	<b>5</b>	—	—	<b>1</b>

資料來源：本所人事室。

Source : Personnel Office of North District.

表 4-1 農耕土地面積

單位：公頃

年底別	總計	水 田		
		合計	兩期作	
End of Year	Grand Total	Total	Double-Cropped	
民國102年底 End of 2013	—	—	—	
年底別	總 計	耕作地		
		合計	短期耕作地	
			計	水稻
End of Year	Grand Total	Total	Subtotal	Rice
民國103年底 End of 2014	—	—	—	—
民國104年底 End of 2015	—	—	—	—
民國105年底 End of 2016	0.27	0.27	0.07	—
民國106年底 End of 2017	0.27	0.27	0.07	—
民國107年底 End of 2018	0.27	0.27	0.07	—
民國108年底 End of 2019	0.27	0.27	0.07	—
民國109年底 End of 2020	0.27	0.27	0.07	—
民國110年底 End of 2021	0.27	0.27	0.07	—
民國111年底 End of 2022	0.27	0.27	0.27	—
<b>民國112年底 End of 2023</b>	<b>0.27</b>	<b>0.27</b>	<b>0.07</b>	—

資料來源：本府農業局。

Table 4-1 Area of Cultivated Land

Unit : Hectares

Paddy Field		旱田
單期作 Single-Cropped		
第一期作 1st Crop	第二期作 2nd Crop	Upland Field

— — —

Area of Cultivated Land			長期休閒地
Short-term Cultivation		長期耕作地	
水稻以外之短期作 Other Crops	短期休閒 Short-term Recreational field	Long-term Cultivation	Long-term Recreational field

— — — —

— — — —

0.07 — 0.20 —

0.07 — 0.20 —

— 0.07 0.20 —

— 0.07 0.20 —

— 0.07 0.20 —

— 0.07 0.20 —

— 0.07 0.20 —

— **0.07** **0.20** —

Source : Taichung City Agriculture Bureau.

表 4-2 稻米收穫面積及生產量

單位：公頃、公噸、公噸/公頃

年別 Year		總計 Grand Total			
		收穫面積 Harvested Area	產量 Production	平均產量 Average Production	收穫面積 Harvested Area
民國102年	2013	—	—	--	—
民國103年	2014	—	—	--	—
民國104年	2015	—	—	--	—
民國105年	2016	—	—	--	—
民國106年	2017	—	—	--	—
民國107年	2018	—	—	--	—
民國108年	2019	—	—	--	—
民國109年	2020	—	—	--	—
民國110年	2021	—	—	--	—
民國111年	2022	—	—	--	—
<b>民國112年</b>	<b>◎2023</b>	—	—	--	—

資料來源：農業部農糧署。

附註：112年資料為初步統計數。

Table 4-2 Harvested Area and Production of Rice

Unit : Hectares ; m.t. ; m.t./Hectares

水 稻		Paddy Rice		
合計 Total		蓬萊 Japonica Rice		
産量 Production	平均産量 Average Production	収穫面積 Harvested Area	産量 Production	平均産量 Average Production
—	--	—	—	--
—	--	—	—	--
—	--	—	—	--
—	--	—	—	--
—	--	—	—	--
—	--	—	—	--
—	--	—	—	--
—	--	—	—	--
—	--	—	—	--
—	--	—	—	--
—	--	—	—	--

Source : Agriculture and Food Agency, Ministry of Agriculture.

Note : The figures of 2023 are preliminary.

表 4-2 稻米收穫面積及生產量（續完）

單位：公頃、公噸、公噸/公頃

年別  Year		水 稻					
		在來 India Rice			長秈 India Rice (Long)		
		收穫面積 Harvested Area	產量 Production	平均產量 Average Production	收穫面積 Harvested Area	產量 Production	平均產量 Average Production
民國102年	2013	—	—	--	—	—	--
民國103年	2014	—	—	--	—	—	--
民國104年	2015	—	—	--	—	—	--
民國105年	2016	—	—	--	—	—	--
民國106年	2017	—	—	--	—	—	--
民國107年	2018	—	—	--	—	—	--
民國108年	2019	—	—	--	—	—	--
民國109年	2020	—	—	--	—	—	--
民國110年	2021	—	—	--	—	—	--
民國111年	2022	—	—	--	—	—	--
民國112年	◎2023	—	—	--	—	—	--

資料來源：農業部農糧署。

附註：112年資料為初步統計數。

Table 4-2 Harvested Area and Production of Rice (Cont.End)

Unit : Hectares ; m.t. ; m.t./Hectares

Paddy Rice						陸稻 Upland Rice		
圓糯 Glutinous Rices of Japonica Type			長糯 Glutinous Rice of India Type					
收穫面積 Harvested Area	產量 Production	平均產量 Average Production	收穫面積 Harvested Area	產量 Production	平均產量 Average Production	收穫面積 Harvested Area	產量 Production	平均產量 Average Production
—	—	--	—	—	--	—	—	--
—	—	--	—	—	--	—	—	--
—	—	--	—	—	--	—	—	--
—	—	--	—	—	--	—	—	--
—	—	--	—	—	--	—	—	--
—	—	--	—	—	--	—	—	--
—	—	--	—	—	--	—	—	--
—	—	--	—	—	--	—	—	--
—	—	--	—	—	--	—	—	--
—	—	--	—	—	--	—	—	--
—	—	--	—	—	--	—	—	--
—	—	--	—	—	--	—	—	--
—	—	--	—	—	--	—	—	--

Source : Agriculture and Food Agency, Ministry of Agriculture.

Note : The figures of 2023 are preliminary.

表 4-3 農產品收穫面積及生產量  
(1)普通作物生產

單位：公頃、公噸

年別		總計		甘藷		小麥		食用玉蜀黍	
		Grand Total		Sweet Potatoes		Wheat		Food Corn	
Year		收穫面積	產量	收穫面積	產量	收穫面積	產量	收穫面積	產量
		Harvested Area	Production	Harvested Area	Production	Harvested Area	Production	Harvested Area	Production
民國102年	2013	—	—	—	—	—	—	—	—
民國103年	2014	—	—	—	—	—	—	—	—
民國104年	2015	—	—	—	—	—	—	—	—
民國105年	2016	—	—	—	—	—	—	—	—
民國106年	2017	—	—	—	—	—	—	—	—
民國107年	2018	—	—	—	—	—	—	—	—
民國108年	2019	—	—	—	—	—	—	—	—
民國109年	2020	—	—	—	—	—	—	—	—
民國110年	2021	—	—	—	—	—	—	—	—
民國111年	2022	—	—	—	—	—	—	—	—
民國112年	◎2023	—	—	—	—	—	—	—	—

資料來源：農業部農糧署。

附註：112年資料為初步統計數。



表 4-3 農產品收穫面積及生產量 (續1)  
(2)特用作物生產

單位：公頃、公噸

年別	總計		茶葉		油茶		芝麻(胡麻)	
	Grand Total		Tea		Camellia		Sesame	
	收穫面積	產量	收穫面積	產量	收穫面積	產量	收穫面積	產量
Year	Harvested Area	Production	Harvested Area	Production	Harvested Area	Production	Harvested Area	Production
民國102年 2013	—	—	—	—	—	—	—	—
民國103年 2014	—	—	—	—	—	—	—	—
民國104年 2015	—	—	—	—	—	—	—	—
民國105年 2016	—	—	—	—	—	—	—	—
民國106年 2017	—	—	—	—	—	—	—	—
民國107年 2018	—	—	—	—	—	—	—	—
民國108年 2019	—	—	—	—	—	—	—	—
民國109年 2020	—	—	—	—	—	—	—	—
民國110年 2021	—	—	—	—	—	—	—	—
民國111年 2022	—	—	—	—	—	—	—	—
民國112年 ㊟2023	—	—	—	—	—	—	—	—

資料來源：農業部農糧署。

附註：112年資料為初步統計數。



表 4-3 農產品收穫面積及生產量 (續2)  
(3) 蔬菜生產

單位：公頃、公噸

年別		總計		蘿蔔		芋	
		Grand Total		Radishes		Taros	
Year		收穫面積	產量	收穫面積	產量	收穫面積	產量
		Harvested Area	Production	Harvested Area	Production	Harvested Area	Production
民國102年	2013	—	—	—	—	—	—
民國103年	2014	—	—	—	—	—	—
民國104年	2015	—	—	—	—	—	—
民國105年	2016	0.10	1.45	—	—	0.04	0.76
民國106年	2017	0.10	1.25	—	—	0.04	0.60
民國107年	2018	—	—	—	—	—	—
民國108年	2019	—	—	—	—	—	—
民國109年	2020	—	—	—	—	—	—
民國110年	2021	—	—	—	—	—	—
民國111年	2022	—	—	—	—	—	—
民國112年	◎2023	—	—	—	—	—	—

資料來源：農業部農糧署。

附註：112年資料為初步統計數。



表 4-3 農產品收穫面積及生產量 (續3)  
(3) 蔬菜生產

單位：公頃、公噸

年別		瓠菜		冬瓜		苦瓜		番茄	
		Water Convolvulus		White Gourds		Bitter Gourds		Tomatoes	
Year		收穫面積	產量	收穫面積	產量	收穫面積	產量	收穫面積	產量
		Harvested Area	Production	Harvested Area	Production	Harvested Area	Production	Harvested Area	Production
民國102年	2013	—	—	—	—	—	—	—	—
民國103年	2014	—	—	—	—	—	—	—	—
民國104年	2015	—	—	—	—	—	—	—	—
民國105年	2016	—	—	—	—	—	—	—	—
民國106年	2017	—	—	—	—	—	—	—	—
民國107年	2018	—	—	—	—	—	—	—	—
民國108年	2019	—	—	—	—	—	—	—	—
民國109年	2020	—	—	—	—	—	—	—	—
民國110年	2021	—	—	—	—	—	—	—	—
民國111年	2022	—	—	—	—	—	—	—	—
民國112年	◎2023	—	—	—	—	—	—	—	—

資料來源：農業部農糧署。

附註：112年資料為初步統計數。

Table 4-3 Harvested Area and Production of Crop Products (Cont.3)  
(3) Vegetables

Unit : Hectares 、 m.t.

西瓜		花椰菜		蘆筍		其他		太空包香菇
Watermelons		Cauliflower		Asparagus		Other		Bag of cultured Shiitake
收穫面積	產量	收穫面積	產量	收穫面積	產量	收穫面積	產量	產量
Harvested Area	Production	Harvested Area	Production	Harvested Area	Production	Harvested Area	Production	Production
—	—	—	—	—	—	—	—	—
—	—	—	—	—	—	—	—	—
—	—	—	—	—	—	—	—	—
—	—	—	—	—	—	0.06	0.69	—
—	—	—	—	—	—	0.06	0.65	—
—	—	—	—	—	—	—	—	—
—	—	—	—	—	—	—	—	—
—	—	—	—	—	—	—	—	—
—	—	—	—	—	—	—	—	—
—	—	—	—	—	—	—	—	—
—	—	—	—	—	—	—	—	—

Source : Agriculture and Food Agency, Ministry of Agriculture.

Note : The figures of 2023 are preliminary.

表 4-3 農產品收穫面積及生產量 (續4)  
(4) 果品生產

單位：公頃、公噸

年別		總計		香 蕉		椪 柑	
		Grand Total		Bananas		Ponkans	
Year		收穫面積	產量	收穫面積	產量	收穫面積	產量
		Harvested Area	Production	Harvested Area	Production	Harvested Area	Production
民國102年	2013	—	—	—	—	—	—
民國103年	2014	—	—	—	—	—	—
民國104年	2015	—	—	—	—	—	—
民國105年	2016	0.20	2.40	0.10	1.50	—	—
民國106年	2017	0.20	2.54	0.10	1.58	—	—
民國107年	2018	0.20	2.98	0.10	1.86	—	—
民國108年	2019	0.20	2.50	0.10	1.86	—	—
民國109年	2020	0.20	2.78	0.10	1.88	—	—
民國110年	2021	0.20	3.00	0.10	2.25	—	—
民國111年	2022	0.20	3.08	0.10	2.33	—	—
<b>民國112年</b>	<b>◎2023</b>	<b>0.20</b>	<b>3.21</b>	<b>0.10</b>	<b>2.40</b>	—	—

資料來源：農業部農糧署。

附 註：112年資料為初步統計數。

Table 4-3 Harvested Area and Production of Crop Products (Cont.4)  
(4) Fruits

Unit : Hectares 、 m.t.

桶柑		龍眼		桃	
Tankans		Longans		Peaches	
收穫面積	產量	收穫面積	產量	收穫面積	產量
Harvested Area	Production	Harvested Area	Production	Harvested Area	Production
—	—	—	—	—	—
—	—	—	—	—	—
—	—	—	—	—	—
—	—	0.10	0.90	—	—
—	—	0.10	0.96	—	—
—	—	0.10	1.12	—	—
—	—	0.10	0.64	—	—
—	—	0.10	0.90	—	—
—	—	0.10	0.75	—	—
—	—	0.10	0.75	—	—
—	—	<b>0.10</b>	<b>0.81</b>	—	—

Source : Agriculture and Food Agency, Ministry of Agriculture.

Note : The figures of 2023 are preliminary.

表 4-3 農產品收穫面積及生產量 (續5完)  
(4) 果品生產

單位：公頃、公噸

年別  Year		柿		葡萄		枇杷	
		Persimmons		Grapes		Loquat	
		收穫面積	產量	收穫面積	產量	收穫面積	產量
		Harvested Area	Production	Harvested Area	Production	Harvested Area	Production
民國102年	2013	—	—	—	—	—	—
民國103年	2014	—	—	—	—	—	—
民國104年	2015	—	—	—	—	—	—
民國105年	2016	—	—	—	—	—	—
民國106年	2017	—	—	—	—	—	—
民國107年	2018	—	—	—	—	—	—
民國108年	2019	—	—	—	—	—	—
民國109年	2020	—	—	—	—	—	—
民國110年	2021	—	—	—	—	—	—
民國111年	2022	—	—	—	—	—	—
民國112年	◎2023	—	—	—	—	—	—

資料來源：農業部農糧署。

附註：112年資料為初步統計數。



表 4-4 現有家畜數  
Table 4-4 Number of Current Livestock

單位：頭

Unit : Heads

年底別 End of Year	合 計 Total	牛 Cattle		馬 Horses	豬 Hogs	鹿 Deer	兔 Rabbits	羊 Goats
			乳 牛 Dairy Cattle					
民國102年底 End of 2013	—	—	—	—	—	—	—	—
民國103年底 End of 2014	—	—	—	—	—	—	—	—
民國104年底 End of 2015	—	—	—	—	—	—	—	—
民國105年底 End of 2016	—	—	—	—	—	—	—	—
民國106年底 End of 2017	—	—	—	—	—	—	—	—
民國107年底 End of 2018	—	—	—	—	—	—	—	—
民國108年底 End of 2019	—	—	—	—	—	—	—	—
民國109年底 End of 2020	—	—	—	—	—	—	—	—
民國110年底 End of 2021	—	—	—	—	—	—	—	—
民國111年底 End of 2022	—	—	—	—	—	—	—	—
民國112年底 End of 2023	—	—	—	—	—	—	—	—

資料來源：農業部。

Source : Ministry of Agriculture.

表 4-5 家畜屠宰頭數  
Table 4-5 Number of Livestock Slaughtered

單位：頭

Unit : Heads

年別 Year	總計 Grand Total	牛 Cattle				豬 Hogs	羊 Goats
		合計 Total	水牛 Buffaloes	黃牛及 雜種牛 Yellow & Crossbreed Cattle	乳牛 Dairy Cattle		
民國102年 2013	—	—	—	—	—	—	—
民國103年 2014	—	—	—	—	—	—	—
民國104年 2015	—	—	—	—	—	—	—
民國105年 2016	—	—	—	—	—	—	—
民國106年 2017	—	—	—	—	—	—	—
民國107年 2018	—	—	—	—	—	—	—
民國108年 2019	—	—	—	—	—	—	—
民國109年 2020	—	—	—	—	—	—	—
民國110年 2021	—	—	—	—	—	—	—
民國111年 2022	—	—	—	—	—	—	—
民國112年 2023	—	—	—	—	—	—	—

資料來源：農業部。

Source : Ministry of Agriculture.

表 4-6 現有家禽數量  
Table 4-6 Number of Current Poultry

單位：千隻

Unit : 1,000 Heads

年底別 End of Year	雞 Chickens			鴨 Ducks			鵝 Geese	火雞 Turkeys
	蛋雞 Layers	肉雞 Broilers	蛋鴨 Tsaiya	肉鴨 Mule & Muscovy Ducks				
民國102年底 End of 2013	—	—	—	—	—	—	—	
民國103年底 End of 2014	—	—	—	—	—	—	—	
民國104年底 End of 2015	—	—	—	—	—	—	—	
民國105年底 End of 2016	—	—	—	—	—	—	—	
民國106年底 End of 2017	—	—	—	—	—	—	—	
民國107年底 End of 2018	—	—	—	—	—	—	—	
民國108年底 End of 2019	—	—	—	—	—	—	—	
民國109年底 End of 2020	—	—	—	—	—	—	—	
民國110年底 End of 2021	—	—	—	—	—	—	—	
民國111年底 End of 2022	—	—	—	—	—	—	—	
民國112年底 End of 2023	—	—	—	—	—	—	—	

資料來源：農業部。

Source : Ministry of Agriculture.

表 4-7 產乳牛頭數及產乳量與價值  
Table 4-7 Number of Milking Cows ; Quantity & Value of Milk

年別 Year		年底飼養場數 (處) No. of Dairy Farms, End of Year (Farms)	年底經產牛頭數 (頭) No. of Milking Cows, End of Year (Heads)	全年產乳量及價值 Annual Quantity & Value of Milk	
				產乳量(噸) Quantity(m.t. )	總值(千元) Value (N.T.\$1,000)
民國102年	2013	—	—	—	—
民國103年	2014	—	—	—	—
民國104年	2015	—	—	—	—
民國105年	2016	—	—	—	—
民國106年	2017	—	—	—	—
民國107年	2018	—	—	—	—
民國108年	2019	—	—	—	—
民國109年	2020	—	—	—	—
民國110年	2021	—	—	—	—
民國111年	2022	—	—	—	—
民國112年	2023	—	—	—	—

資料來源：農業部。

Source : Ministry of Agriculture.

表 5-1 商業登記現有家數與資本額

單位：家、新臺幣千元

年底別 End of Year		合計 Total		農、林、漁、牧業 Agriculture, Forestry, Fishing & Animal Husbandry	
		家數 No.	資本額 Capital	家數 No.	資本額 Capital
民國102年底	End of 2013	5,130	1,038,226	3	470
民國103年底	End of 2014	5,255	1,034,452	3	370
民國104年底	End of 2015	5,396	1,068,279	7	780
民國105年底	End of 2016	5,525	1,092,012	7	730
民國106年底	End of 2017	5,701	1,123,264	7	770
民國107年底	End of 2018	5,864	1,130,690	8	920
民國108年底	End of 2019	6,069	1,163,877	8	1,870
民國109年底	End of 2020	6,309	1,209,902	8	1,970
民國110年底	End of 2021	6,687	1,293,366	9	2,030
民國111年底	End of 2022	7,045	1,365,823	13	2,586
<b>民國112年底</b>	<b>End of 2023</b>	<b>7,491</b>	<b>1,461,597</b>	<b>19</b>	<b>3,371</b>

年底別 End of Year		金融及保險業 Financial & Insurance Activities		不動產業 Real Estate Activities	
		家數 No.	資本額 Capital	家數 No.	資本額 Capital
民國102年底	End of 2013	40	50,670	39	8,297
民國103年底	End of 2014	41	49,570	40	7,927
民國104年底	End of 2015	40	50,670	41	8,627
民國105年底	End of 2016	42	52,300	42	8,967
民國106年底	End of 2017	45	56,800	44	7,467
民國107年底	End of 2018	45	59,470	43	7,567
民國108年底	End of 2019	49	62,910	46	8,967
民國109年底	End of 2020	51	63,210	47	9,067
民國110年底	End of 2021	55	63,460	57	15,917
民國111年底	End of 2022	56	63,660	59	17,447
<b>民國112年底</b>	<b>End of 2023</b>	<b>60</b>	<b>64,429</b>	<b>65</b>	<b>18,247</b>

資料來源：本府經濟發展局。

附註：行業別自110年起採用行政院主計總處頒訂之中華民國行業統計分類(第11次修訂版)。

Table 5-1 Number &amp; Capital of Business Entities Existing Registered

Unit : Establishments ; N.T.\$1,000

礦業及土石採取業 Mining & Quarrying		製造業 Manufacturing		電力及燃氣供應業 Electricity & Gas Supply	
家數 No.	資本額 Capital	家數 No.	資本額 Capital	家數 No.	資本額 Capital
3	5,340	102	64,803	—	—
3	5,340	110	65,833	—	—
3	5,340	112	65,870	—	—
3	5,340	110	67,014	—	—
2	2,340	119	71,232	—	—
2	2,340	120	72,630	—	—
1	240	131	73,987	—	—
1	240	131	69,053	—	—
2	440	134	65,633	3	330
2	440	140	68,299	3	330
<b>4</b>	<b>840</b>	<b>146</b>	<b>69,764</b>	<b>3</b>	<b>630</b>

專業、科學及技術服務業 Professional, Scientific & Technical Activities		支援服務業 Support Service Activities		公共行政及國防；強制性社會安 Public Administration & Defence; Compulsory Social Security	
家數 No.	資本額 Capital	家數 No.	資本額 Capital	家數 No.	資本額 Capital
194	43,121	261	36,094	—	—
193	42,335	260	35,956	—	—
201	44,009	276	37,922	—	—
199	42,101	282	39,450	—	—
198	41,977	291	44,003	—	—
195	41,794	300	45,817	—	—
210	43,764	310	47,620	—	—
227	46,830	310	44,003	—	—
239	52,061	329	47,366	—	—
257	49,261	341	54,188	—	—
<b>272</b>	<b>54,391</b>	<b>353</b>	<b>57,514</b>	—	—

Source : Taichung City Economic Development Bureau.

Note : The catalog was divided by "Statistical Classification of Industry in R.O.C revised 11th 2021 in DGBAS of the Executive Yuan.

表 5-1 商業登記現有家數與資本額 (續完)

單位：家、新臺幣千元

年底別 End of Year		用水供應及污染整治業		營建工程業	
		Water Supply & Remediation Activities		Construction	
		家數 No.	資本額 Capital	家數 No.	資本額 Capital
民國102年底	End of 2013	10	1,511	244	113,535
民國103年底	End of 2014	9	1,366	268	117,875
民國104年底	End of 2015	10	1,586	277	131,705
民國105年底	End of 2016	10	1,586	291	135,220
民國106年底	End of 2017	10	1,586	315	146,244
民國107年底	End of 2018	11	1,726	340	144,258
民國108年底	End of 2019	12	1,926	367	155,336
民國109年底	End of 2020	11	1,726	395	166,466
民國110年底	End of 2021	12	1,976	444	179,355
民國111年底	End of 2022	12	1,976	488	191,460
<b>民國112年底</b>	<b>End of 2023</b>	<b>17</b>	<b>5,666</b>	<b>532</b>	<b>198,947</b>

年底別 End of Year		出版影音及資通訊業		教育業	
		Information & Communication		Education	
		家數 No.	資本額 Capital	家數 No.	資本額 Capital
民國102年底	End of 2013	75	24,652	—	—
民國103年底	End of 2014	77	24,192	—	—
民國104年底	End of 2015	71	22,122	2	250
民國105年底	End of 2016	70	22,502	—	—
民國106年底	End of 2017	64	21,672	1	80
民國107年底	End of 2018	62	18,822	3	380
民國108年底	End of 2019	62	18,280	4	550
民國109年底	End of 2020	62	17,290	6	680
民國110年底	End of 2021	70	19,035	9	1,030
民國111年底	End of 2022	68	19,255	13	1,730
<b>民國112年底</b>	<b>End of 2023</b>	<b>69</b>	<b>19,365</b>	<b>16</b>	<b>2,360</b>

資料來源：本府經濟發展局。

附註：行業別自110年起採用行政院主計總處頒訂之中華民國行業統計分類(第11次修訂版)。

Table 5-1 Number & Capital of Business Entities Existing Registered  
(Cont.End)

Unit : Establishments : N.T.\$1,000

批發及零售業 Wholesale & Retail Trade		運輸及倉儲業 Transportation & Storage		住宿及餐飲業 Accommodation & Food Service Activities	
家數 No.	資本額 Capital	家數 No.	資本額 Capital	家數 No.	資本額 Capital
2,946	477,440	7	15,066	643	107,908
3,014	493,045	7	9,466	647	92,415
3,062	503,184	9	9,866	686	94,535
3,122	513,308	12	10,466	720	105,944
3,173	518,463	9	2,266	777	116,045
3,230	522,192	10	4,266	823	115,348
3,271	523,666	11	4,466	894	126,381
3,390	557,782	12	4,666	966	134,687
3,527	593,019	12	4,566	1,055	150,362
3,680	619,724	16	5,266	1,132	167,430
<b>3,911</b>	<b>672,187</b>	<b>15</b>	<b>5,066</b>	<b>1,140</b>	<b>170,937</b>

醫療保健及社會工作服務業 Human Health & Social Work Activities		藝術、娛樂及休閒服務業 Arts, Entertainment & Recreation		其他服務業 Other Service Activities	
家數 No.	資本額 Capital	家數 No.	資本額 Capital	家數 No.	資本額 Capital
—	—	142	20,803	421	68,517
—	—	129	20,459	454	68,303
—	—	127	21,379	472	70,434
—	—	129	21,657	486	65,427
—	—	128	21,836	518	70,483
—	—	131	21,774	541	71,386
—	—	139	21,855	554	72,058
—	—	140	23,507	552	68,724
—	—	143	24,065	587	72,720
—	—	149	24,724	616	78,046
—	—	<b>218</b>	<b>32,819</b>	<b>651</b>	<b>85,065</b>

Source : Taichung City Economic Development Bureau.

Note : The catalog was divided by "Statistical Classification of Industry in R.O.C revised 11th 2021 in DGBAS of the Executive Yuan.

表 5-2 工廠登記現有家數

單位：家

年底別 End of Year	總計 Total	食品製造業 Manufacture of Food Products	飲料製造業 Manufacture of Beverages	菸草製造業 Manufacture of Tobacco Products	紡織業 Manufacture of Textiles
民國102年底 End of 2013	145	14	—	—	—
民國103年底 End of 2014	134	13	—	—	—
民國104年底 End of 2015	132	13	—	—	—
民國105年底 End of 2016	131	13	—	—	—
民國106年底 End of 2017	129	11	—	—	—
民國107年底 End of 2018	121	11	—	—	—
民國108年底 End of 2019	118	10	—	—	—
民國109年底 End of 2020	114	9	—	—	—
民國110年底 End of 2021	112	9	—	—	—
民國111年底 End of 2022	110	9	—	—	—
<b>民國112年底 End of 2023</b>	<b>109</b>	<b>9</b>	—	—	—

資料來源：本府經濟發展局。

Table 5-2 Number of Factories Existing Registered

Unit : Establishments

成衣及服飾 品製造業	皮革、毛皮 及其製品製 造業	木竹製品製 造業	紙漿、紙及 紙製品製 造業	印刷及資料 儲存媒體複 製業	石油及煤製 品製造業	化學材料及 肥料製造業	其他化學製 品製造業
Manufacture of Wearing Apparel & Clothing Accessories	Manufacture of Leather, Fur & Related Products	Manufacture of Wood & of Products of Wood & Bamboo	Manufacture of Paper & Paper Products	Printing & Reproduction of Recorded Media	Manufacture of Petroleum & Coal Products	Manufacture of Chemical Material & Fertilizers	Manufacture of Other Chemical Products
—	—	3	2	13	—	—	—
—	—	2	2	13	—	—	—
—	—	2	2	13	—	—	—
—	—	2	2	12	—	—	—
—	—	2	2	12	—	—	—
—	—	2	2	11	—	—	—
—	—	2	2	11	—	—	—
—	—	2	2	10	—	—	—
—	—	2	2	10	—	—	—
—	—	2	2	9	—	—	—
—	—	2	2	8	—	—	—

Source : Taichung City Economic Development Bureau.

表 5-2 工廠登記現有家數 (續完)

單位：家

年底別	藥品及醫用化學製品製造業	橡膠製品製造業	塑膠製品製造業	非金屬礦物製品製造業	基本金屬製造業	
End of Year	Manufacture of Pharmaceuticals & Medicinal Chemical Products	Manufacture of Rubber Products	Manufacture of Plastics Products	Manufacture of Other Non-metallic Mineral Products	Manufacture of Basic Metals	
民國102年底	End of 2013	—	2	16	—	1
民國103年底	End of 2014	—	2	15	—	1
民國104年底	End of 2015	—	2	15	—	1
民國105年底	End of 2016	—	2	15	—	1
民國106年底	End of 2017	—	2	15	—	1
民國107年底	End of 2018	—	2	15	—	1
民國108年底	End of 2019	—	2	15	—	1
民國109年底	End of 2020	—	2	15	—	—
民國110年底	End of 2021	—	2	15	—	—
民國111年底	End of 2022	—	2	15	—	—
<b>民國112年底</b>	<b>End of 2023</b>	—	<b>2</b>	<b>15</b>	—	—

資料來源：本府經濟發展局。

Table 5-2 Number of Factories Existing Registered (Cont.End)

Unit : Establishments

金屬製品 製造業	電子零組 件製造業	電腦、電 子產品及 光學製品 製造業	電力設備 及配備製 造業	機械設備 製造業	汽車及其 零件製造 業	其他運輸 工具及其 零件製造 業	家具製造 業	其他製造 業
Manufacture of Fabricated Metal Products	Manufacture of Electronic Parts & Components	Manufacture of Computers, Electronic & Optical Products	Manufacture of Electrical Equipment	Manufacture of Machinery & Equipment	Manufacture of Motor Vehicles & Parts	Manufacture of Other Transport Equipment & Parts	Manufacture of Furniture	Other Manufacturing
27	1	5	6	47	2	1	—	5
26	1	4	6	43	1	1	—	4
25	1	4	6	42	1	1	—	4
25	1	4	6	42	1	1	—	4
25	1	4	6	42	1	1	—	4
21	1	3	6	40	1	1	—	4
20	1	3	6	39	1	1	—	4
19	1	3	6	39	1	1	—	4
19	1	3	6	38	—	1	—	4
17	1	3	7	38	—	1	—	4
<b>17</b>	<b>1</b>	<b>3</b>	<b>7</b>	<b>38</b>	<b>—</b>	<b>1</b>	<b>—</b>	<b>4</b>

Source : Taichung City Economic Development Bureau.

表 5-3 自來水供水普及率

年底別 End of Year		人數 No. of Population
		行政區域人數 (A) Population in District
民國102年底	End of 2013	147,880
民國103年底	End of 2014	147,471
民國104年底	End of 2015	147,547
民國105年底	End of 2016	147,585
民國106年底	End of 2017	147,653
民國107年底	End of 2018	147,557
民國108年底	End of 2019	147,391
民國109年底	End of 2020	146,590
民國110年底	End of 2021	143,917
民國111年底	End of 2022	142,778
<b>民國112年底</b>	<b>End of 2023</b>	<b>144,097</b>

資料來源：本府經濟發展局。

Table 5-3 Saturation of Water Supply

(人) (Persons)		供水普及率 (C/A)*100 (%)
供水區域人數 (B) Population in Served Area	實際供水人數 (C) Actual Population Served	Percentage of Population Served (%)
147,880	147,790	99.94
147,471	147,382	99.94
147,547	147,459	99.94
147,585	147,497	99.94
147,653	147,581	99.95
147,557	147,483	99.95
147,391	147,318	99.95
146,590	146,291	99.80
143,917	143,846	99.95
142,764	142,706	99.95
<b>144,083</b>	<b>144,025</b>	<b>99.95</b>

Source : Taichung City Economic Development Bureau.

表 5-4 路燈設備

單位：盞

年底別 End of Year		水銀燈		鈉光燈		
		Mercury Lamp		Sodium Lamp		
		200W(含)以下	400W(含)以上	150W(含)以下	250W	400W
		200W & Below	400W & Above	150W & Below	250W	400W
民國104年底	End of 2015	2,125	1,446	1,771	—	—
民國105年底	End of 2016	1,229	—	739	4	—
民國106年底	End of 2017	1,229	—	741	4	—
民國107年底	End of 2018	1,229	—	747	5	—
民國108年底	End of 2019	1,229	—	756	12	—
民國109年底	End of 2020	1,229	—	764	14	—

年底別 End of Year		水銀燈		鈉光燈	
		Mercury Lamp		Sodium Lamp	
				150W(含)以下	250W(含)以上
				150W & Below	250W & Above
民國110年底	End of 2021		31	277	1,825
民國111年底	End of 2022		31	277	1,831
民國112年底	End of 2023		—	289	1,806

資料來源：本府建設局。

Table 5-4 Equipment of Street Lights

Unit : Lights

日光燈	LED燈		其他 路燈
Fluorescent Lamp	LED Lamp		
40W	100W(含)以下	150W(含)以上	
40W	100W & Below	150W & Above	Other Street Lights

1,023	—	—	—
—	2,304	823	388
—	2,305	823	388
—	2,306	823	388
—	2,308	824	388
—	2,313	826	388

日光燈	LED燈		其他 路燈
Fluorescent Lamp	LED Lamp		
40W	70W (含)以下	100W(含)以上	
40W	70W & Below	100W & Above	Other Street Lights

—	1,635	1,847	380
—	1,639	1,851	380
—	<b>1,672</b>	<b>1,881</b>	<b>380</b>

Source : Taichung City Construction Bureau.

表 6-1 歲入來源別預決算

單位：新臺幣千元

年度別 Fiscal Year			總計 Grant Total	經常門	
				合計 Total	計 Subtotal
民國102年度	預算數	Budget	2,684	2,684	—
FY 2013	決算審定數	Final Audited Accounts	2,987	2,987	70
民國103年度	預算數	Budget	2,734	2,734	—
FY 2014	決算審定數	Final Audited Accounts	2,786	2,786	21
民國104年度	預算數	Budget	2,544	2,544	—
FY 2015	決算審定數	Final Audited Accounts	2,670	2,670	5
民國105年度	預算數	Budget	10,594	10,594	—
FY 2016	決算審定數	Final Audited Accounts	10,824	10,824	—
民國106年度	預算數	Budget	2,787	2,787	—
FY 2017	決算審定數	Final Audited Accounts	2,721	2,721	—
民國107年度	預算數	Budget	2,759	2,759	—
FY 2018	決算審定數	Final Audited Accounts	2,751	2,751	7
民國108年度	預算數	Budget	2,764	2,764	—
FY 2019	決算審定數	Final Audited Accounts	2,752	2,752	5
民國109年度	預算數	Budget	6,460	6,460	—
FY 2020	決算審定數	Final Audited Accounts	8,486	8,486	6
民國110年度	預算數	Budget	3,191	3,191	—
FY 2021	決算審定數	Final Audited Accounts	2,392	2,392	1
民國111年度	預算數	Budget	3,221	3,221	—
FY 2022	決算審定數	Final Audited Accounts	3,029	3,029	14
民國112年度	預算數	<b>Budget</b>	<b>4,708</b>	<b>4,708</b>	—
FY 2023	決算審定數	<b>Final Audited Accounts</b>	<b>4,996</b>	<b>4,996</b>	<b>11</b>

資料來源：本所會計室。

Table 6-1 Budget and Final Accounts of Revenues by Sources

Unit:N.T.\$1,000

Current				
罰款及賠償收入 Fines and Indemnities		規費收入 Fees		
罰金罰鍰及息金 Penalty fines and Licenses Issued	賠償收入 Indemnities	計 Subtotal	行政規費收入 Administrative Fees	使用規費收入 Use Fees
—	—	2,210	—	2,210
—	70	2,006	—	2,006
—	—	2,260	—	2,260
—	21	2,108	—	2,108
—	—	2,060	—	2,060
—	5	2,098	—	2,098
—	—	2,103	—	2,103
—	—	2,010	—	2,010
—	—	2,301	—	2,301
—	6	1,966	—	1,966
—	—	2,201	—	2,201
2	5	2,106	—	2,106
—	—	2,201	—	2,201
—	5	2,053	—	2,053
—	—	2,401	—	2,401
—	6	3,553	—	3,553
—	—	2,351	—	2,351
—	1	1,390	—	1,390
—	—	2,602	—	2,602
—	14	2,028	—	2,028
—	—	<b>2,002</b>	—	<b>2,002</b>
—	<b>11</b>	<b>2,117</b>	—	<b>2,117</b>

Source:Accounting Office of North District.

表 6-1 歲入來源別預決算(續完)

單位：新臺幣千元

年度別 Fiscal Year			經常門		
			財產收入 Public Property		
			計 Subtotal	財產孳息 Interest Derived from Prop.	廢舊物資售 價 Disposition
民國102年度	預算數	Budget	25	25	—
FY 2013	決算審定數	Final Audited Accounts	275	28	247
民國103年度	預算數	Budget	25	25	—
FY 2014	決算審定數	Final Audited Accounts	129	24	106
民國104年度	預算數	Budget	35	25	10
FY 2015	決算審定數	Final Audited Accounts	140	19	121
民國105年度	預算數	Budget	35	25	10
FY 2016	決算審定數	Final Audited Accounts	112	13	99
民國106年度	預算數	Budget	30	20	10
FY 2017	決算審定數	Final Audited Accounts	252	13	239
民國107年度	預算數	Budget	102	12	90
FY 2018	決算審定數	Final Audited Accounts	145	15	130
民國108年度	預算數	Budget	102	12	90
FY 2019	決算審定數	Final Audited Accounts	198	16	182
民國109年度	預算數	Budget	102	12	90
FY 2020	決算審定數	Final Audited Accounts	199	11	188
民國110年度	預算數	Budget	102	12	90
FY 2021	決算審定數	Final Audited Accounts	274	9	265
民國111年度	預算數	Budget	162	12	150
FY 2022	決算審定數	Final Audited Accounts	523	62	461
<b>民國112年度</b>	<b>預算數</b>	<b>Budget</b>	<b>251</b>	<b>13</b>	<b>238</b>
<b>FY 2023</b>	<b>決算審定數</b>	<b>Final Audited Accounts</b>	<b>392</b>	<b>162</b>	<b>230</b>

資料來源：本所會計室。

Table 6-1 Budget and Final Accounts of Revenues by Sources  
(Cont.End)

Unit:N.T.\$1,000

Current					
補助及協助收入 Grants and assist in income		捐獻及贈與收入 Donations and Gifts		其他收入 Others	
計 Subtotal	上級政府補助收 入 Higher levels of government grant	計 Subtotal	捐獻收入 Donate	計 Subtotal	雜項收入 Miscellaneous
449	449	—	—	—	—
433	433	—	—	204	204
449	449	—	—	—	—
406	406	—	—	122	122
449	449	—	—	—	—
408	408	—	—	19	19
8,449	8,449	—	—	7	7
8,449	8,449	—	—	253	253
449	449	—	—	7	7
449	449	—	—	49	49
449	449	—	—	7	7
449	449	—	—	44	44
449	449	—	—	12	12
449	449	—	—	47	47
3,949	3,949	—	—	8	8
3,949	3,949	—	—	779	779
730	730	—	—	8	8
720	720	—	—	6	6
449	449	—	—	8	8
449	449	—	—	15	15
<b>2,449</b>	<b>2,449</b>	—	—	<b>6</b>	<b>6</b>
<b>2,449</b>	<b>2,449</b>	—	—	<b>27</b>	<b>27</b>

Source:Accounting Office of North District.

表 6-2 歲出預決算

單位：新臺幣千元

年度別 Fiscal Year			總計 Grant Total	合計 Total	一般 General Admin.
					計 Subtotal
民國102年度	預算數	Budget	197,145	167,509	70,662
FY 2013	決算審定數	Final Audited Accounts	179,708	150,848	56,781
民國103年度	預算數	Budget	199,592	171,744	69,164
FY 2014	決算審定數	Final Audited Accounts	188,085	160,441	60,635
民國104年度	預算數	Budget	221,223	190,181	73,279
FY 2015	決算審定數	Final Audited Accounts	204,757	173,742	65,513
民國105年度	預算數	Budget	233,364	188,078	69,398
FY 2016	決算審定數	Final Audited Accounts	219,856	174,622	64,945
民國106年度	預算數	Budget	221,247	189,235	70,355
FY 2017	決算審定數	Final Audited Accounts	210,073	179,057	65,513
民國107年度	預算數	Budget	223,855	195,595	69,975
FY 2018	決算審定數	Final Audited Accounts	213,871	185,742	67,990
民國108年度	預算數	Budget	225,853	198,114	70,673
FY 2019	決算審定數	Final Audited Accounts	216,951	189,347	69,242
民國109年度	預算數	Budget	234,665	202,879	70,472
FY 2020	決算審定數	Final Audited Accounts	225,054	193,435	68,928
民國110年度	預算數	Budget	244,057	208,477	71,757
FY 2021	決算審定數	Final Audited Accounts	232,454	197,301	69,824
民國111年度	預算數	Budget	249,609	213,229	73,343
FY 2022	決算審定數	Final Audited Accounts	237,311	201,680	71,915
<b>民國112年度</b>	<b>預算數</b>	<b>Budget</b>	<b>252,144</b>	<b>221,044</b>	<b>77,706</b>
<b>FY 2023</b>	<b>決算審定數</b>	<b>Final Audited Accounts</b>	<b>240,227</b>	<b>209,401</b>	<b>74,060</b>

資料來源：本所會計室。

Table 6-2 Budgets and Final Accounts of Expenditures

Unit:N.T.\$1,000

經常門		Current			
行政 Affairs	區公所業務 District Office Affairs				
行政管理 Admin. Management	計 Subtotal	民政業務 Civil Affairs	經建業務 Economic & Construction Affairs	人文業務 Humanities Affaris	
70,662	61,556	60,534	645	377	
56,781	59,822	58,864	643	316	
69,164	66,789	65,750	645	394	
60,635	64,064	63,135	621	308	
73,279	77,809	75,211	751	1,847	
65,513	70,121	67,597	747	1,777	
69,398	73,659	72,061	751	847	
64,945	68,982	67,478	747	757	
70,355	74,727	73,121	751	855	
65,513	70,433	68,948	732	753	
69,975	75,637	74,045	747	845	
67,990	72,036	70,533	743	760	
70,673	74,787	73,216	747	824	
69,242	71,537	70,088	711	738	
70,472	76,558	73,472	2,271	815	
68,928	72,967	70,006	2,237	724	
71,757	77,990	76,428	747	815	
69,824	73,488	72,013	747	728	
73,343	78,603	77,041	747	815	
71,915	74,560	73,021	747	792	
<b>77,706</b>	<b>80,247</b>	<b>78,685</b>	<b>747</b>	<b>815</b>	
<b>74,060</b>	<b>76,819</b>	<b>75,293</b>	<b>745</b>	<b>781</b>	

Source:Accounting Office of North District.

表 6-2 歲出預決算(續完)

單位：新臺幣千元

年度別 Fiscal Year			經常門		
			社政業務 Social Affairs		第一預備金 First Reserve Fund
			計 Subtotal	社會福利 Social Welfare	
民國102年度	預算數	Budget	35,291	35,291	—
FY 2013	決算審定數	Final Audited Accounts	34,245	34,245	—
民國103年度	預算數	Budget	35,791	35,791	—
FY 2014	決算審定數	Final Audited Accounts	35,742	35,742	—
民國104年度	預算數	Budget	39,093	39,093	—
FY 2015	決算審定數	Final Audited Accounts	38,108	38,108	—
民國105年度	預算數	Budget	45,021	45,021	—
FY 2016	決算審定數	Final Audited Accounts	40,695	40,695	—
民國106年度	預算數	Budget	44,153	44,153	—
FY 2017	決算審定數	Final Audited Accounts	43,111	43,111	—
民國107年度	預算數	Budget	49,980	49,980	3
FY 2018	決算審定數	Final Audited Accounts	45,716	45,716	—
民國108年度	預算數	Budget	52,654	52,654	—
FY 2019	決算審定數	Final Audited Accounts	48,568	48,568	—
民國109年度	預算數	Budget	55,849	55,849	—
FY 2020	決算審定數	Final Audited Accounts	51,540	51,540	—
民國110年度	預算數	Budget	58,730	58,730	—
FY 2021	決算審定數	Final Audited Accounts	53,990	53,990	—
民國111年度	預算數	Budget	61,283	61,283	—
FY 2022	決算審定數	Final Audited Accounts	55,205	55,205	—
民國112年度	預算數	Budget	63,091	63,091	—
FY 2023	決算審定數	Final Audited Accounts	58,522	58,522	—

資料來源：本所會計室。

Table 6-2 Budgets and Final Accounts of Expenditures (Cont.End)

Unit:N.T.\$1,000

Current	資本門 Capital			統籌科目 Retirement & Pension Affairs
農林管理業務 Agroforestry Management Business	合計 Total	一般行政 General Admin. Affairs	一般建築及設備 General Building & Equipment	
		行政管理 Admin. Management		
—	8,468	—	8,468	21,168
—	7,692	—	7,692	21,168
—	6,954	—	6,954	20,894
—	6,750	—	6,750	20,894
—	8,805	—	8,805	22,237
—	8,778	—	8,778	22,237
—	22,849	—	22,849	22,437
—	22,797	—	22,797	22,437
—	9,582	—	9,582	22,430
—	8,586	—	8,586	22,430
—	5,256	100	5,156	23,004
—	5,125	100	5,025	23,004
—	5,247	100	5,147	22,492
—	5,112	100	5,012	22,492
—	9,979	100	9,879	21,807
—	9,812	100	9,712	21,807
—	13,041	434	12,607	22,538
—	12,825	430	12,395	22,328
—	15,678	418	15,260	20,702
—	14,929	414	14,515	20,702
—	<b>10,277</b>	<b>272</b>	<b>10,005</b>	<b>20,823</b>
—	<b>10,170</b>	<b>271</b>	<b>9,899</b>	<b>20,656</b>

Source:Accounting Office of North District.

表 7-1 臺中市北區境內各級學校數

單位：所

學年度、設立別 SY, Founder	合計 Total	大學 University	專科 Junior College	高級中等 (高中、高職) Senior High School (Regular & Vocational)
102學年度 AY2013	55	3	—	5
103學年度 AY2014	53	3	—	4
104學年度 AY2015	53	3	—	4
105學年度 AY2016	55	3	—	6
106學年度 AY2017	54	3	—	4
107學年度 AY2018	54	3	—	4
108學年度 AY2019	54	3	—	4
109學年度 AY2020	54	3	—	4
110學年度 AY2021	54	3	—	4
111學年度 AY2022	54	2	—	4
<b>112學年度 AY2023</b>	<b>53</b>	<b>2</b>	—	<b>4</b>
按設立別				
國立 National	2	2	—	—
市立 Municipal	20	—	—	2
私立 Private	31	—	—	2

資料來源：教育部統計處。

附註：①係指神學院，大專校院分部、分校，公共行政及企業管理教育中心等。

Table 7-1 Number of Schools at All Level in North District

Unit : Schools

國民中學 Junior High School	國民小學 Primary School	特殊教育學校 Special Education School	幼兒園 Preschool	其他 ① Others ①
3	9	—	<b>35</b>	—
3	9	—	34	—
3	9	—	34	—
3	9	—	34	—
3	9	—	35	—
3	9	—	35	—
3	9	—	35	—
3	9	—	35	—
3	9	—	35	—
3	9	—	36	—
<b>3</b>	<b>9</b>	—	<b>35</b>	—
—	—	—	—	—
3	8	—	7	—
—	1	—	28	—

Source : Department of Statistics, M.O.E.

Note : ① Refers to Theological Seminary, Branch Campus, Center for Public and Business Administration Education, etc.

表 7-2 臺中市北區境內國民中學概況

單位：所、人、班

學年度別 Academic Year	校數 No. of Schools	教師數 No. of Teachers			職員數 No. of Staffs			班級數 No. of Classes			
		合計	男	女	合計	男	女	合計	七年級	八年級	九年級
		Total	Male	Female	Total	Male	Female	Total	7th Year	8th Year	9th Year
102學年度 AY2013	3	342	86	256	35	6	29	194	64	64	66
103學年度 AY2014	3	326	81	245	37	7	30	184	57	64	63
104學年度 AY2015	3	302	74	228	36	8	28	173	52	57	64
105學年度 AY2016	3	273	75	198	33	7	26	164	51	52	61
106學年度 AY2017	3	253	67	186	32	8	24	154	49	51	54
107學年度 AY2018	3	248	69	179	31	9	22	149	47	49	53
108學年度 AY2019	3	248	67	181	30	7	23	147	49	47	51
109學年度 AY2020	3	248	65	183	30	7	23	144	46	49	49
110學年度 AY2021	3	243	69	174	30	6	24	142	45	46	51
111學年度 AY2022	3	242	69	173	29	6	23	142	49	45	48
<b>112學年度 AY2023</b>	<b>3</b>	<b>240</b>	<b>72</b>	<b>168</b>	<b>30</b>	<b>6</b>	<b>24</b>	<b>141</b>	<b>45</b>	<b>49</b>	<b>47</b>
私立新民高中附設國中部 Affiliated Junior High school of Sinmin High school	(1)	—	—	—	—	—	—	17	5	6	6
私立曉明女中附設國中部 Affiliated Junior High school of Stella Matutina Girls' High School	(1)	—	—	—	—	—	—	30	10	10	10
市立雙十國中 Shuang-Shih Junior High School	1	80	23	57	9	3	6	32	10	12	10
市立五權國中 Wu-Chuan Junior High School	1	105	32	73	13	1	12	40	13	13	14
市立立人國中 Li-Jen Junior High School	1	55	17	38	8	2	6	22	7	8	7

資料來源：教育部統計處。

附註：校數不計入高級中等學校附設國中部。

Table 7-2 Summary of Junior High School in North District

Unit : Schools、Persons、Classes

學生數 No. of Students									上學年度 畢業生數
總計 Grand Total			七年級 7th Year		八年級 8th Year		九年級 9th Year		
合計	男	女	男	女	男	女	男	女	No. of Graduates, Last SY
Total	Male	Female	Male	Female	Male	Female	Male	Female	
6,438	2,501	3,937	840	1,314	840	1,354	821	1,269	2,251
6,227	2,347	3,880	665	1,213	845	1,310	837	1,357	2,070
5,739	2,137	3,602	649	1,098	650	1,209	838	1,295	2,116
5,301	1,915	3,386	612	1,090	647	1,084	656	1,212	2,090
5,016	1,815	3,201	561	1,054	613	1,070	641	1,077	1,841
4,776	1,673	3,103	513	996	553	1,044	607	1,063	1,708
4,662	1,602	3,060	529	1,036	518	993	555	1,031	1,638
4,615	1,567	3,048	513	1,028	535	1,029	519	991	1,563
4,515	1,513	3,002	479	960	504	1,021	530	1,021	1,495
4,297	1,403	2,894	442	933	470	957	491	1,004	1,547
<b>4,185</b>	<b>1,363</b>	<b>2,822</b>	<b>448</b>	<b>931</b>	<b>450</b>	<b>936</b>	<b>465</b>	<b>955</b>	<b>1,489</b>
549	276	273	88	69	94	90	94	114	216
1,482	—	1,482	—	495	—	495	—	492	489
628	313	315	102	101	111	109	100	105	220
1,001	474	527	154	184	146	173	174	170	383
525	300	225	104	82	99	69	97	74	181

Source : Department of Statistics, M.O.E.

Note: The affiliated junior high school are not counted in No. of Schools.

表 7-3 臺中市北區境內國民小學概況

單位：所、人、班

學年度別 Academic Year	校數 No. of Schools	教師數 No. of Teachers			職員數 No. of Staffs		
		合計 Total	男 Male	女 Female	合計 Total	男 Male	女 Female
		102學年度 AY2013	9	545	128	417	41
103學年度 AY2014	9	564	132	432	44	7	37
104學年度 AY2015	9	568	143	425	44	8	36
105學年度 AY2016	9	561	136	425	44	6	38
106學年度 AY2017	9	563	129	434	45	7	38
107學年度 AY2018	9	571	130	441	44	8	36
108學年度 AY2019	9	563	125	438	45	9	36
109學年度 AY2020	9	559	119	440	45	9	36
110學年度 AY2021	9	565	116	449	45	9	36
111學年度 AY2022	9	568	126	442	45	11	34
<b>112學年度 AY2023</b>	<b>9</b>	<b>569</b>	<b>127</b>	<b>442</b>	<b>43</b>	<b>9</b>	<b>34</b>
國立臺中教育大學附小 Affiliated Experimental Elementary School of National Taichung University	1	63	16	47	4	—	4
私立育仁國小 Huangren Elementary School	1	45	10	35	5	—	5
市立太平國小 Taiping Elementary School	1	46	10	36	4	1	3
市立中華國小 Jhonghua Elementary School	1	67	15	52	4	2	2
市立篤行國小 Dusing Elementary School	1	55	12	43	4	1	3
市立健行國小 Jiansing Elementary School	1	41	13	28	4	1	3
市立省三國小 Shengsan Elementary School	1	56	13	43	4	2	2
市立立人國小 Liren Elementary School	1	58	7	51	4	—	4
市立賴厝國小 Laicuo Elementary School	1	138	31	107	10	2	8

資料來源：教育部統計處。

Table 7-3 Summary of Primary School in North District

Unit : Schools , Persons , Classes

班級數						
No. of Classes						
合計	一年級	二年級	三年級	四年級	五年級	六年級
Total	1st Year	2nd Year	3rd Year	4th Year	5th Year	6th Year
303	51	46	51	52	50	53
302	50	49	50	49	53	51
300	48	49	53	47	50	53
295	46	48	51	50	48	52
293	48	44	50	50	50	51
294	52	46	45	49	49	53
293	53	50	46	44	49	51
291	46	52	51	46	45	51
296	53	46	53	51	46	47
298	50	52	45	52	51	48
<b>300</b>	<b>48</b>	<b>49</b>	<b>53</b>	<b>45</b>	<b>53</b>	<b>52</b>
30	5	5	5	5	5	5
26	4	5	4	4	4	5
18	3	2	4	2	4	3
36	6	5	5	6	7	7
30	4	5	6	5	5	5
20	4	3	4	2	3	4
31	4	5	6	5	5	6
32	5	6	6	4	6	5
77	13	13	13	12	14	12

Source : Department of Statistics, M.O.E.

表 7-3 臺中市北區境內國民小學概況（續完）

單位：所、人、班

學年度別 Academic Year	學生數						
	總計 Grand Total			一年級 1st Year		二年級 2nd Year	
	合計 Total	男 Male	女 Female	男 Male	女 Female	男 Male	女 Female
102學年度 AY2013	8,315	4,344	3,971	718	655	703	595
103學年度 AY2014	8,133	4,245	3,888	669	669	706	649
104學年度 AY2015	7,925	4,161	3,764	669	593	664	647
105學年度 AY2016	7,703	4,014	3,689	610	557	665	591
106學年度 AY2017	7,565	3,953	3,612	640	546	600	556
107學年度 AY2018	7,612	3,962	3,650	730	636	634	539
108學年度 AY2019	7,701	3,969	3,732	681	706	728	640
109學年度 AY2020	7,628	3,930	3,698	600	620	687	698
110學年度 AY2021	7,736	3,942	3,794	692	674	592	619
111學年度 AY2022	7,819	3,962	3,857	652	655	682	665
<b>112學年度 AY2023</b>	<b>7,824</b>	<b>3,947</b>	<b>3,877</b>	<b>634</b>	<b>594</b>	<b>655</b>	<b>652</b>
國立臺中教育大學附小 Affiliated Experimental Elementary School of National Taichung University	830	410	420	64	69	74	58
私立育仁國小 Huangren Elementary School	965	489	476	72	64	68	85
市立太平國小 Taiping Elementary School	346	179	167	27	31	27	17
市立中華國小 Jhonghua Elementary School	903	475	428	74	66	78	65
市立篤行國小 Dusing Elementary School	722	306	416	47	60	58	60
市立健行國小 Jiansing Elementary School	425	233	192	52	25	39	38
市立省三國小 Shengsan Elementary School	798	417	381	61	50	55	77
市立立人國小 Liren Elementary School	781	403	378	67	55	75	79
市立賴厝國小 Laicuo Elementary School	2,054	1,035	1,019	170	174	181	173

資料來源：教育部統計處。

Table 7-3 Summary of Primary School in North District  
(Cont.End)

Unit : Schools、Persons、Classes

No. of Students								上學年度 畢業生數
三年級 3rd Year		四年級 4th Year		五年級 5th Year		六年級 6th Year		
男 Male	女 Female	男 Male	女 Female	男 Male	女 Female	男 Male	女 Female	No. of Graduates, Last SY
704	662	730	642	748	675	741	742	
699	604	697	644	730	642	744	680	1,477
713	663	698	591	694	637	723	633	1,419
656	662	701	656	687	584	695	639	1,360
669	610	655	659	698	653	691	588	1,325
600	577	661	591	648	654	689	653	1,279
646	573	610	581	656	585	648	647	1,338
726	654	655	572	602	577	660	577	1,293
690	716	717	655	646	564	605	566	1,238
594	632	681	700	715	645	638	560	1,168
<b>688</b>	<b>672</b>	<b>590</b>	<b>625</b>	<b>673</b>	<b>696</b>	<b>707</b>	<b>638</b>	<b>1,197</b>
64	78	60	83	70	70	78	62	135
88	88	91	79	90	86	80	74	145
27	31	23	23	27	38	48	27	59
70	69	72	67	89	79	92	82	108
64	75	38	75	46	69	53	77	91
36	32	31	28	37	37	38	32	66
73	62	64	63	75	60	89	69	154
77	68	52	46	72	67	60	63	122
189	169	159	161	167	190	169	152	317

Source : Department of Statistics, M.O.E.

表 7-4 臺中市北區境內國民中學歷年各年級原住民學生數

單位：人

學年度別 (族籍別) Academic Year (Racial)		總計 Grand Total		
		合計 Total	男 Male	女 Female
102 學年度	2013-14	84	24	60
103 學年度	2014-15	77	24	53
104 學年度	2015-16	79	30	49
105 學年度	2016-17	73	27	46
106 學年度	2017-18	72	30	42
107 學年度	2018-19	73	26	47
108 學年度	2019-20	85	39	46
109 學年度	2020-21	76	34	42
110 學年度	2021-22	69	36	33
111 學年度	2022-23	60	31	29
<b>112 學年度</b>	<b>2023-24</b>	<b>68</b>	<b>35</b>	<b>33</b>
阿美族	Amis	20	12	8
泰雅族	Atayal	13	6	7
排灣族	Paiwan	13	7	6
布農族	Bunun	15	6	9
卑南族	Puyuma	2	2	-
鄒(曹)族	Tsou	1	-	1
魯凱族	Rukai	1	-	1
賽夏族	Saisiyat	-	-	-
雅美族	Yami	-	-	-
邵族	Thao	1	1	-
噶瑪蘭族	Kavalan	-	-	-
太魯閣族	Truku	2	1	1
撒奇萊雅族	Sakizaya	-	-	-
賽德克族	Sdeiq	-	-	-
拉阿魯哇族	Hla'alua	-	-	-
卡那卡那富族	Kanakanavu	-	-	-
尚未申報族籍	Undeclared	-	-	-

資料來源：教育部統計處。

Table 7-4 Number of Indigenous Students in Junior High Schools  
by Grade in North District

Unit : Persons

七年級 7th Year			八年級 8th Year			九年級 9th Year		
合計 Total	男 Male	女 Female	合計 Total	男 Male	女 Female	合計 Total	男 Male	女 Female
28	8	20	25	5	20	31	11	20
26	8	18	28	11	17	23	5	18
27	12	15	25	7	18	27	11	16
19	5	14	29	14	15	25	8	17
24	12	12	19	5	14	29	13	16
30	9	21	28	13	15	15	4	11
26	15	11	30	9	21	29	15	14
19	8	11	29	16	13	28	10	18
24	12	12	18	8	10	27	16	11
24	13	11	21	12	9	15	6	9
<b>24</b>	<b>9</b>	<b>15</b>	<b>23</b>	<b>14</b>	<b>9</b>	<b>21</b>	<b>12</b>	<b>9</b>
5	2	3	8	5	3	7	5	2
6	3	3	3	2	1	4	1	3
4	1	3	5	4	1	4	2	2
5	1	4	6	3	3	4	2	2
1	1	-	-	-	-	1	1	-
1	-	1	-	-	-	-	-	-
-	-	-	1	-	1	-	-	-
-	-	-	-	-	-	-	-	-
-	-	-	-	-	-	-	-	-
-	-	-	-	-	-	1	1	-
-	-	-	-	-	-	-	-	-
2	1	1	-	-	-	-	-	-
-	-	-	-	-	-	-	-	-
-	-	-	-	-	-	-	-	-
-	-	-	-	-	-	-	-	-
-	-	-	-	-	-	-	-	-
-	-	-	-	-	-	-	-	-

Source : Department of Statistics, M.O.E.

表 7-5 臺中市北區境內國民中學歷年各年級  
新住民子女學生數

單位：人

學年度別 (國籍別) Academic Year (Racial)		總計 Grand Total		
		合計 Total	男 Male	女 Female
102 學年度	2013-14	215	92	123
103 學年度	2014-15	245	102	143
104 學年度	2015-16	289	133	156
105 學年度	2016-17	319	142	177
106 學年度	2017-18	312	139	173
107 學年度	2018-19	302	120	182
108 學年度	2019-20	315	133	182
109 學年度	2020-21	302	133	169
110 學年度	2021-22	282	124	158
111 學年度	2022-23	252	119	133
<b>112 學年度</b>	<b>2023-24</b>	<b>214</b>	<b>93</b>	<b>121</b>
中國大陸	Mainland China	127	51	76
港、澳	Hong Kong & Macao	8	3	5
越南	Vietnam	44	24	20
印尼	Indonesia	10	6	4
泰國	Thailand	2	1	1
菲律賓	Philippines	4	2	2
柬埔寨	Cambodia	1	1	-
日本	Japan	4	1	3
馬來西亞	Malaysia	2	-	2
美國	USA	4	2	2
南韓	South Korea	-	-	-
緬甸	Myanmar	1	-	1
新加坡	Singapore	-	-	-
加拿大	Canada	-	-	-
其他	Others	7	2	5

資料來源：教育部統計處。

Table 7-5 Number of Immigrant Students in Junior High Schools  
by Grade in North District

Unit : Persons

七年級 7th Year			八年級 8th Year			九年級 9th Year		
合計 Total	男 Male	女 Female	合計 Total	男 Male	女 Female	合計 Total	男 Male	女 Female
81	34	47	74	30	44	60	28	32
90	40	50	86	35	51	69	27	42
110	55	55	92	41	51	87	37	50
109	45	64	113	56	57	97	41	56
96	41	55	108	43	65	108	55	53
97	41	56	103	40	63	102	39	63
106	40	66	105	45	60	104	48	56
81	44	37	114	44	70	107	45	62
83	29	54	81	47	34	118	48	70
77	39	38	86	32	54	89	48	41
<b>56</b>	<b>21</b>	<b>35</b>	<b>78</b>	<b>41</b>	<b>37</b>	<b>80</b>	<b>31</b>	<b>49</b>
34	11	23	45	24	21	48	16	32
5	1	4	1	-	1	2	2	-
5	5	-	20	9	11	19	10	9
1	1	-	4	3	1	5	2	3
-	-	-	1	1	-	1	-	1
1	-	1	3	2	1	-	-	-
1	1	-	-	-	-	-	-	-
1	-	1	1	1	-	2	-	2
1	-	1	-	-	-	1	-	1
1	-	1	1	1	-	2	1	1
-	-	-	-	-	-	-	-	-
1	-	1	-	-	-	-	-	-
-	-	-	-	-	-	-	-	-
-	-	-	-	-	-	-	-	-
5	2	3	2	-	2	-	-	-

Source : Department of Statistics, M.O.E.

表 7-6 臺中市北區境內國民小學歷年各年級原住民學生數

單位：人

學年度別 (族籍別) Academic Year (Racial)		總計 Grand Total			一年級 1st Year			二年級 2nd Year		
		合計 Total	男 Male	女 Female	合計 Total	男 Male	女 Female	合計 Total	男 Male	女 Female
102 學年度	2013-14	70	29	41	9	7	2	15	3	12
103 學年度	2014-15	70	30	40	14	6	8	9	6	3
104 學年度	2015-16	67	29	38	9	2	7	15	8	7
105 學年度	2016-17	61	26	35	8	3	5	7	1	6
106 學年度	2017-18	68	30	38	6	3	3	12	5	7
107 學年度	2018-19	72	33	39	16	10	6	6	4	2
108 學年度	2019-20	83	34	49	19	7	12	16	10	6
109 學年度	2020-21	79	34	45	15	6	9	14	6	8
110 學年度	2021-22	77	33	44	16	10	6	14	6	8
111 學年度	2022-23	82	43	39	16	7	9	19	12	7
<b>112 學年度</b>	<b>2023-24</b>	<b>100</b>	<b>51</b>	<b>49</b>	<b>18</b>	<b>9</b>	<b>9</b>	<b>15</b>	<b>6</b>	<b>9</b>
阿美族	Amis	30	14	16	7	4	3	5	2	3
泰雅族	Atayal	20	12	8	3	1	2	3	2	1
排灣族	Paiwan	20	7	13	4	1	3	5	1	4
布農族	Bunun	10	7	3	1	1	-	1	1	-
卑南族	Puyuma	2	2	-	-	-	-	-	-	-
鄒(曹)族	Tsou	1	-	1	-	-	-	1	-	1
魯凱族	Rukai	3	1	2	1	1	-	-	-	-
賽夏族	Saisiyat	2	1	1	-	-	-	-	-	-
雅美族	Yami	1	-	1	-	-	-	-	-	-
邵族	Thao	1	-	1	-	-	-	-	-	-
噶瑪蘭族	Kavalan	-	-	-	-	-	-	-	-	-
太魯閣族	Truku	5	3	2	2	1	1	-	-	-
撒奇萊雅族	Sakizaya	-	-	-	-	-	-	-	-	-
賽德克族	Sdeiq	5	4	1	-	-	-	-	-	-
拉阿魯哇族	Hla'alua	-	-	-	-	-	-	-	-	-
卡那卡那富族	Kanakanavu	-	-	-	-	-	-	-	-	-
尚未申報族籍	Undeclared	-	-	-	-	-	-	-	-	-

資料來源：教育部統計處。

Table 7-6 Number of Indigenous Students in Elementary Schools  
by Grade in North District

Unit : Persons

三年級 3rd Year			四年級 4th Year			五年級 5th Year			六年級 6th Year		
合計 Total	男 Male	女 Female	合計 Total	男 Male	女 Female	合計 Total	男 Male	女 Female	合計 Total	男 Male	女 Female
8	5	3	12	5	7	13	5	8	13	4	9
16	5	11	7	4	3	13	5	8	11	4	7
12	7	5	12	3	9	7	4	3	12	5	7
13	7	6	11	6	5	13	3	10	9	6	3
11	4	7	13	5	8	11	7	4	15	6	9
14	2	12	10	4	6	15	6	9	11	7	4
6	4	2	14	2	12	13	4	9	15	7	8
16	10	6	6	4	2	15	4	11	13	4	9
12	3	9	17	9	8	4	2	2	14	3	11
15	8	7	12	5	7	15	9	6	5	2	3
<b>18</b>	<b>11</b>	<b>7</b>	<b>16</b>	<b>8</b>	<b>8</b>	<b>15</b>	<b>6</b>	<b>9</b>	<b>18</b>	<b>11</b>	<b>7</b>
3	1	2	4	2	2	8	3	5	3	2	1
4	3	1	2	1	1	4	2	2	4	3	1
2	1	1	6	3	3	-	-	-	3	1	2
3	2	1	-	-	-	3	1	2	2	2	-
1	1	-	-	-	-	-	-	-	1	1	-
-	-	-	-	-	-	-	-	-	-	-	-
-	-	-	1	-	1	-	-	-	1	-	1
1	1	-	-	-	-	-	-	-	1	-	1
-	-	-	1	-	1	-	-	-	-	-	-
-	-	-	-	-	-	-	-	-	1	-	1
-	-	-	-	-	-	-	-	-	-	-	-
2	1	1	1	1	-	-	-	-	-	-	-
-	-	-	-	-	-	-	-	-	-	-	-
2	1	1	1	1	-	-	-	-	2	2	-
-	-	-	-	-	-	-	-	-	-	-	-
-	-	-	-	-	-	-	-	-	-	-	-
-	-	-	-	-	-	-	-	-	-	-	-

Source : Department of Statistics, M.O.E.

表 7-7 臺中市北區境內國民小學歷年各年級新住民子女學生數

單位：人

學年度別 (國籍別) Academic Year (Racial)	總計 Grand Total			一年級 1st Year			二年級 2nd Year		
	合計 Total	男 Male	女 Female	合計 Total	男 Male	女 Female	合計 Total	男 Male	女 Female
102 學年度 2013-14	521	259	262	78	47	31	94	49	45
103 學年度 2014-15	513	263	250	76	33	43	79	50	29
104 學年度 2015-16	509	266	243	71	38	33	76	33	43
105 學年度 2016-17	493	248	245	73	33	40	76	38	38
106 學年度 2017-18	457	243	214	55	31	24	79	38	41
107 學年度 2018-19	413	223	190	53	26	27	55	31	24
108 學年度 2019-20	409	217	192	66	41	25	57	28	29
109 學年度 2020-21	375	188	187	34	14	20	66	40	26
110 學年度 2021-22	386	198	188	64	31	33	38	18	20
111 學年度 2022-23	333	168	165	40	21	19	52	26	26
<b>112 學年度 2023-24</b>	<b>313</b>	<b>158</b>	<b>155</b>	<b>51</b>	<b>28</b>	<b>23</b>	<b>37</b>	<b>22</b>	<b>15</b>
中國大陸 Mainland China	152	76	76	24	11	13	15	10	5
港、澳 Hong Kong & Macao	14	6	8	2	1	1	4	2	2
越南 Vietnam	57	29	28	10	7	3	6	4	2
印尼 Indonesia	22	8	14	5	3	2	4	2	2
泰國 Thailand	6	5	1	-	-	-	-	-	-
菲律賓 Philippines	5	2	3	-	-	-	1	1	-
柬埔寨 Cambodia	6	4	2	-	-	-	-	-	-
日本 Japan	10	5	5	1	1	-	1	-	1
馬來西亞 Malaysia	10	4	6	3	1	2	3	2	1
美國 USA	5	3	2	1	1	-	2	-	2
南韓 South Korea	1	1	-	-	-	-	-	-	-
緬甸 Myanmar	4	1	3	-	-	-	-	-	-
新加坡 Singapore	-	-	-	-	-	-	-	-	-
加拿大 Canada	2	2	-	-	-	-	-	-	-
其他 Others	19	12	7	5	3	2	1	1	-

資料來源：教育部統計處。

Table 7-7 Number of Immigrant Students in Elementary Schools  
by Grade in North District

Unit : Persons

三年級 3rd Year			四年級 4th Year			五年級 5th Year			六年級 6th Year		
合計 Total	男 Male	女 Female	合計 Total	男 Male	女 Female	合計 Total	男 Male	女 Female	合計 Total	男 Male	女 Female
90	47	43	93	43	50	84	37	47	82	36	46
90	51	39	90	48	42	92	43	49	86	38	48
87	51	36	91	53	38	93	48	45	91	43	48
73	34	39	85	50	35	93	46	47	93	47	46
74	36	38	73	37	36	80	49	31	96	52	44
76	38	38	72	35	37	71	36	35	86	57	29
64	34	30	79	41	38	71	33	38	72	40	32
59	28	31	62	33	29	79	39	40	75	34	41
78	43	35	65	32	33	62	35	27	79	39	40
42	19	23	79	41	38	60	29	31	60	32	28
<b>54</b>	<b>26</b>	<b>28</b>	<b>40</b>	<b>17</b>	<b>23</b>	<b>73</b>	<b>35</b>	<b>38</b>	<b>58</b>	<b>30</b>	<b>28</b>
19	8	11	22	8	14	36	20	16	36	19	17
3	1	2	-	-	-	2	1	1	3	1	2
13	7	6	6	3	3	14	4	10	8	4	4
4	1	3	3	2	1	6	-	6	-	-	-
2	1	1	1	1	-	2	2	-	1	1	-
1	-	1	1	1	-	-	-	-	2	-	2
2	2	-	-	-	-	3	2	1	1	-	1
2	-	2	2	-	2	2	2	-	2	2	-
2	1	1	1	-	1	1	-	1	-	-	-
1	1	-	-	-	-	1	1	-	-	-	-
1	1	-	-	-	-	-	-	-	-	-	-
-	-	-	1	-	1	1	-	1	2	1	1
-	-	-	-	-	-	-	-	-	-	-	-
1	1	-	1	1	-	-	-	-	-	-	-
3	2	1	2	1	1	5	3	2	3	2	1

Source : Department of Statistics, M.O.E.

表 8-1 醫療機構及其他醫事機構開(執)業醫事人員數

單位：人

年底別		合計	西醫師	中醫師	牙醫師	藥師	藥劑生
End of Year		Total	Western Medicine Physicians	Doctors of Chinese Medicine	Dentists	Pharmacists	Assistant Pharmacists
民國101年底	End of 2012	4,566	836	154	171	413	53
民國102年底	End of 2013	4,739	862	157	181	431	50
民國103年底	End of 2014	5,105	907	167	188	459	54
民國104年底	End of 2015	5,304	952	165	194	450	53
民國105年底	End of 2016	5,643	1,001	166	205	468	49
民國106年底	End of 2017	5,786	1,021	168	202	486	47
民國107年底	End of 2018	5,979	1,046	170	218	484	45
民國108年底	End of 2019	6,216	1,094	170	212	495	44
民國109年底	End of 2020	6,371	1,107	173	223	479	42
民國110年底	End of 2021	6,629	1,145	177	239	473	39
<b>民國111年底</b>	<b>End of 2022</b>	<b>6,709</b>	<b>1,181</b>	<b>184</b>	<b>250</b>	<b>488</b>	<b>37</b>

資料來源：衛生福利部。

附註：112年資料尚未產出。

Table 8-1 Number of Registered Medical Personnel in Hospitals, Clinics, and Other Medical Care Institutions

Unit : Persons

醫事 檢驗師	醫事 檢驗生	醫事 放射師	醫事 放射士	護理師	護士	助產師	助產士	鑲牙生
Medical Technologists	Medical Technicians	Medical Radiological Technologists	Medical Radiological Technicians	Registered Professional Nurses	Registered Nurses	Registered Professional Midwives	Midwives	Dental Assistants
178	1	96	—	2,229	218	—	1	1
184	1	102	—	2,321	224	—	—	1
180	1	107	—	2,595	205	—	—	1
187	1	121	—	2,744	194	—	—	1
189	1	122	—	2,954	187	—	—	1
197	1	136	1	3,022	173	—	—	1
188	1	140	1	3,143	177	—	—	1
196	1	146	1	3,273	164	—	1	1
193	1	145	1	3,398	153	—	1	1
198	1	149	—	3,531	160	—	1	1
<b>204</b>	<b>1</b>	<b>150</b>	<b>—</b>	<b>3,504</b>	<b>151</b>	<b>—</b>	<b>1</b>	<b>1</b>

Source : Ministry of Health and Welfare.

Note : The figures of 2023 are not available.

表 8-1 醫療機構及其他醫事機構開(執)業醫事人員數 (續完)

單位：人

年底別 End of Year	營養師 Dietitians	物理 治療師 Physical Therapists	物理 治療生 Physical Therapy Technicians	職能 治療師 Occupational Therapists	職能 治療生 Occupational Therapy Technicians	臨床 心理師 Clinical Psychologists
民國101年底 End of 2012	33	43	14	26	4	13
民國102年底 End of 2013	34	45	14	27	5	13
民國103年底 End of 2014	36	46	10	29	3	18
民國104年底 End of 2015	32	50	10	30	3	14
民國105年底 End of 2016	38	59	9	37	3	25
民國106年底 End of 2017	34	64	12	38	3	25
民國107年底 End of 2018	41	74	13	46	2	25
民國108年底 End of 2019	43	75	11	44	2	23
民國109年底 End of 2020	43	73	11	44	2	26
民國110年底 End of 2021	40	77	11	49	2	29
<b>民國111年底 End of 2022</b>	<b>40</b>	<b>86</b>	<b>11</b>	<b>48</b>	<b>2</b>	<b>31</b>

資料來源：衛生福利部。

附註：112年資料尚未產出。

Table 8-1 Number of Registered Medical Personnel in Hospitals, Clinics, and Other Medical Care Institutions (Cont. End)

Unit : Persons

諮商 心理師  Counseling Psychologists	呼吸 治療師  Respiratory Therapists	語言 治療師  Speech- Language Pathologists	聽力師  Audiologists	牙體 技術師  Dental Technologists	牙體 技術生  Dental Technicians	驗光師  Opticians	驗光生  Optic Technicians
18	43	15	4	2	—	—	—
21	43	15	4	3	1	—	—
25	42	19	3	7	3	—	—
33	41	20	3	5	1	—	—
41	46	22	6	11	3	—	—
55	47	26	7	13	3	—	4
53	47	32	7	13	3	3	6
60	48	33	7	10	3	31	28
65	47	28	8	14	3	47	43
72	46	29	6	20	3	65	66
<b>79</b>	<b>48</b>	<b>33</b>	<b>7</b>	<b>23</b>	<b>3</b>	<b>78</b>	<b>68</b>

Source : Ministry of Health and Welfare.

Note : The figures of 2023 are not available.

表 8-2 醫療院所各類病床數

單位：床

年底別 End of Year		總計 Grand Total	醫院開放病床數				
			一般病床				
			合計 Total	急性 Acute		慢性	
				一般 病床 General Beds	精神 病床 Psychiatric Beds	一般 病床 General Beds	精神 病床 Psychiatric Beds
民國101年底	End of 2012	2,900	1,995	1,700	85	—	210
民國102年底	End of 2013	2,885	1,980	1,685	85	—	210
民國103年底	End of 2014	2,863	1,956	1,661	85	—	210
民國104年底	End of 2015	2,871	1,962	1,667	85	—	210
民國105年底	End of 2016	2,883	1,952	1,657	85	—	210
民國106年底	End of 2017	2,853	1,932	1,637	85	—	210
民國107年底	End of 2018	2,898	1,938	1,643	85	—	210
民國108年底	End of 2019	2,957	1,937	1,642	85	—	210
民國109年底	End of 2020	2,929	1,931	1,636	85	—	210
民國110年底	End of 2021	2,937	1,932	1,637	85	—	210
<b>民國111年底</b>	<b>End of 2022</b>	<b>2,937</b>	<b>1,932</b>	<b>1,637</b>	<b>85</b>	<b>—</b>	<b>210</b>

資料來源：衛生福利部。

附註：112年資料尚未產出。

Table 8-2 Number of Various Beds in Hospitals and Clinics

Unit : Beds

General Beds		No. of Beds in Hospitals						
Chronic		特殊病床 Special Beds						
結核 病床 T.B. Beds	漢生病 病床 Leprosy Beds	合計 Total	加護 病床 Intensive Care Beds	燒傷 病床 Burn Care Beds	燒傷加護 病床 Burn Intensive Care Beds	嬰兒 病床 Infant Care Beds	急診觀察 床 Emergency Observation Beds	安寧 病床 Palliative Care Beds
—	—	745	168	6	—	50	74	18
—	—	745	170	6	—	50	74	18
—	—	715	167	6	—	50	77	18
—	—	710	165	6	—	50	77	18
—	—	730	173	—	8	58	76	18
—	—	718	173	—	8	58	76	18
—	—	756	173	—	8	58	74	18
—	—	809	173	—	8	58	73	18
—	—	808	175	—	8	58	64	18
—	—	824	195	—	10	58	64	18
—	—	<b>824</b>	<b>195</b>	—	<b>10</b>	<b>58</b>	<b>64</b>	<b>18</b>

Source : Ministry of Health and Welfare.

Note : The figures of 2023 are not available.

表 8-2 醫療院所各類病床數(續完)

單位：床

年底別 End of Year		醫院開放病床數					
		特殊病床					
		慢性呼吸照護病床 Chronic Respiratory Care Beds	亞急性呼吸照護病床 Subacute Respiratory Care Beds	手術恢復床 Ether Beds	嬰兒床 Nursery Beds	血液透析床 Hemodialysis Beds	整合醫學急診後送病床 Integrated Medical Emergency Evacuation Beds
民國101年底	End of 2012	105	59	28	53	181	—
民國102年底	End of 2013	99	59	28	53	185	—
民國103年底	End of 2014	72	59	28	53	185	—
民國104年底	End of 2015	72	59	28	50	185	—
民國105年底	End of 2016	60	59	35	50	185	—
民國106年底	End of 2017	60	59	35	50	173	—
民國107年底	End of 2018	50	59	35	50	173	50
民國108年底	End of 2019	50	59	35	50	177	100
民國109年底	End of 2020	56	59	35	50	177	100
民國110年底	End of 2021	56	59	35	50	177	100
<b>民國111年底</b>	<b>End of 2022</b>	<b>56</b>	<b>58</b>	<b>38</b>	<b>50</b>	<b>175</b>	<b>100</b>

資料來源：衛生福利部。

附註：112年資料尚未產出。

Table 8-2 Number of Various Beds in Hospitals and Clinics (Cont.End)

Unit : Beds

No. of Beds in Hospitals						診所病床數 No. of Beds in Clinics					
Special Beds						合計	觀察床	嬰兒床	血液透析床	腹膜透析床	產科病床
腹膜透析床	正壓隔離病床	負壓隔離病床	骨髓移植病床	戒護病床	其他						
Peritoneal Dialysis Beds	Positive-pressure Isolation Beds	Negative-pressure Isolation Beds	Bone Marrow Transplantation Beds	Inmate Medical Care Beds	Others	Total	Observation Beds	Nursery Beds	Hemo-dialysis Beds	Peritoneal Dialysis Beds	Maternity Beds
—	—	—	—	—	3	160	66	16	69	—	9
—	—	—	—	—	3	160	66	16	69	—	9
—	—	—	—	—	—	192	98	16	69	—	9
—	—	—	—	—	—	199	106	16	68	—	9
—	—	6	2	—	—	201	108	16	68	—	9
—	—	6	2	—	—	203	110	16	68	—	9
—	—	6	2	—	—	204	110	16	68	1	9
—	—	6	2	—	—	211	117	16	68	1	9
—	—	6	2	—	—	190	96	16	68	1	9
—	—	—	2	—	—	181	87	16	68	1	9
—	—	—	<b>2</b>	—	—	<b>181</b>	<b>87</b>	<b>16</b>	<b>68</b>	<b>1</b>	<b>9</b>

Source : Ministry of Health and Welfare.

Note : The figures of 2023 are not available.

表 8-3 藥商家數

單位：家

年底別 End of Year		藥商家數			
		合計 Total	西藥商 Western Medicine Dealers		中藥商
			販賣業 Sellers	製造業 Manufacturers	販賣業 Sellers
民國102年底	End of 2013	726	69	—	92
民國103年底	End of 2014	758	70	—	95
民國104年底	End of 2015	760	69	—	98
民國105年底	End of 2016	778	59	—	94
民國106年底	End of 2017	811	61	—	95
民國107年底	End of 2018	834	60	—	97
民國108年底	End of 2019	862	60	—	96
民國109年底	End of 2020	909	54	—	87
民國110年底	End of 2021	972	53	—	90
民國111年底	End of 2022	980	51	—	89
<b>民國112年底</b>	<b>End of 2023</b>	<b>998</b>	<b>53</b>	<b>—</b>	<b>92</b>

資料來源：衛生福利部。

Table 8-3 Number of Pharmaceutical Firms

Unit : Units

No. of Pharmaceutical Firms				
Chinese Medicine Dealers	醫療器材商	Medical Device Dealers	藥局	其他
製造業	販賣業	製造業		
Manufacturers	Sellers	Manufacturers	Pharmacies	Others
—	472	—	93	—
—	496	—	97	—
—	501	—	92	—
—	537	—	88	—
—	565	—	90	—
—	590	—	87	—
—	617	—	89	—
—	683	—	85	—
—	740	—	89	—
—	751	—	89	—
—	<b>763</b>	—	<b>90</b>	—

Source : Ministry of Health and Welfare.

表 9-1 低收入戶戶數及人數

單位：戶、人

年 底 別 End of Year		總 計 Grand Total		第1款 Class 1
		戶 數 No. of Households	人 數 No. of Persons	戶 數 No. of Households
民國102年底	End of 2013	1,050	2,398	38
民國103年底	End of 2014	1,176	2,692	130
民國104年底	End of 2015	1,290	2,909	135
民國105年底	End of 2016	1,434	3,079	132
民國106年底	End of 2017	1,468	3,099	117
民國107年底	End of 2018	1,538	3,116	101
民國108年底	End of 2019	1,586	3,145	87
民國109年底	End of 2020	1,645	3,152	87
民國110年底	End of 2021	1,664	3,082	73
民國111年底	End of 2022	1,639	3,010	67
<b>民國112年底</b>	<b>End of 2023</b>	<b>1,687</b>	<b>3,087</b>	<b>67</b>

資料來源：本府社會局。

Table 9-1 Households and Persons of Low-Income Families

Unit : Households 、 Persons

	第2款 Class 2		第3款 Class 3		
	人 數 No. of Persons	戶 數 No. of Households	人 數 No. of Persons	戶 數 No. of Households	人 數 No. of Persons
	38	235	484	777	1,876
	131	346	746	700	1,815
	141	349	715	806	2,053
	140	433	835	869	2,104
	124	468	826	883	2,149
	107	541	934	896	2,075
	90	575	936	924	2,119
	87	587	919	971	2,146
	73	591	869	1,000	2,140
	67	571	804	1,001	2,139
	<b>67</b>	<b>596</b>	<b>801</b>	<b>1,024</b>	<b>2,219</b>

Source : Taichung City Social Affairs Bureau.

表 9-2 身心障礙者人數

單位：人

年底別		領有舊制身心障礙手冊者						
		總計			視覺障礙者		聽覺機能障礙者	
		Grand Total			Vision Disability		Hearing Dysfunction	
End of Year		合計 Total	男 Male	女 Female	男 Male	女 Female	男 Male	女 Female
民國102年底	End of 2013	4,711	2,650	2,061	160	169	318	230
民國103年底	End of 2014	4,139	2,339	1,800	140	157	257	180
民國104年底	End of 2015	3,805	2,145	1,660	133	148	216	157
民國105年底	End of 2016	3,199	1,791	1,408	116	132	181	132
民國106年底	End of 2017	456	291	165	10	12	47	13
民國107年底	End of 2018	191	127	64	4	4	12	5
民國108年底	End of 2019	—	—	—	—	—	—	—
民國109年底	End of 2020	—	—	—	—	—	—	—
民國110年底	End of 2021	—	—	—	—	—	—	—
民國111年底	End of 2022	—	—	—	—	—	—	—
<b>民國112年底</b>	<b>End of 2023</b>	—	—	—	—	—	—	—

年底別		領有舊制身心障礙手冊者							
		顏面損傷者		植物人		失智症者		自閉症者	
		Suffering Facial Damage		Vegetative State		Dementia		Autism	
End of Year		男 Male	女 Female	男 Male	女 Female	男 Male	女 Female	男 Male	女 Female
民國102年底	End of 2013	11	5	8	9	44	80	50	12
民國103年底	End of 2014	9	5	7	7	35	49	36	6
民國104年底	End of 2015	8	5	5	7	27	38	25	4
民國105年底	End of 2016	7	5	5	6	24	32	9	1
民國106年底	End of 2017	2	1	2	1	2	5	4	—
民國107年底	End of 2018	1	—	1	—	—	1	—	—
民國108年底	End of 2019	—	—	—	—	—	—	—	—
民國109年底	End of 2020	—	—	—	—	—	—	—	—
民國110年底	End of 2021	—	—	—	—	—	—	—	—
民國111年底	End of 2022	—	—	—	—	—	—	—	—
<b>民國112年底</b>	<b>End of 2023</b>	—	—	—	—	—	—	—	—

資料來源：本府社會局。

附註：自108年起已完成新舊制轉換。

Table 9-2 The Disabled Population

Unit : Persons

With Disability Manual by Old System									
平衡機能障礙者		聲音機能或語言機能障礙者		肢體障礙者		智能障礙者		重要器官失去功能者	
Balance Dysfunction		Voice or Speech Dysfunction		Limbs Disability		Mental Disability		Losing Functions of Primary Organs	
男 Male	女 Female	男 Male	女 Female	男 Male	女 Female	男 Male	女 Female	男 Male	女 Female
15	7	31	15	985	640	204	154	307	279
12	5	30	14	927	559	186	144	260	250
9	4	31	13	883	532	167	133	237	219
9	3	26	9	106	483	118	93	212	193
1	—	5	1	127	58	14	12	36	26
—	—	3	1	68	21	5	3	16	12
—	—	—	—	—	—	—	—	—	—
—	—	—	—	—	—	—	—	—	—
—	—	—	—	—	—	—	—	—	—
—	—	—	—	—	—	—	—	—	—
—	—	—	—	—	—	—	—	—	—

With Disability Manual by Old System									
慢性精神病患者		多重障礙者		頑性（難治型）癲癇症者		因罕見疾病而致身心功能障礙者		其他	
Chronic Psychosis		Multi-Disability		Stubborn (Difficult-to-Cure) Epilepsy		Caused by Infrequent Disease		Others	
男 Male	女 Female	男 Male	女 Female	男 Male	女 Female	男 Male	女 Female	男 Male	女 Female
209	233	288	198	3	9	4	6	13	15
193	223	232	179	—	2	2	6	13	14
190	220	206	162	—	2	1	5	7	11
155	187	149	124	—	1	1	4	5	3
17	25	23	11	—	—	—	—	1	—
8	12	9	5	—	—	—	—	—	—
—	—	—	—	—	—	—	—	—	—
—	—	—	—	—	—	—	—	—	—
—	—	—	—	—	—	—	—	—	—
—	—	—	—	—	—	—	—	—	—

Source : Taichung City Social Affairs Bureau.

Note : Complete system conversion since 2019.

表 9-2 身心障礙者人數 (續完)

單位：人

年底別 End of Year		領有新制身心障礙證明者						
		總計 Grand Total			神經系統構造及精神、 心智功能 Mental Functions & Structures of the Nervous System		眼、耳及相關構造與 感官功能及疼痛 Sensory Functions & Pain : The Eye, Ear and Related Structures	
		合計 Total	男 Male	女 Female	男 Male	女 Female	男 Male	女 Female
民國102年底	End of 2013	1,481	791	690	281	314	126	115
民國103年底	End of 2014	2,120	1,144	976	357	414	203	186
民國104年底	End of 2015	2,644	1,421	1,223	436	490	262	227
民國105年底	End of 2016	3,399	1,858	1,541	569	591	317	268
民國106年底	End of 2017	6,118	3,324	2,794	866	893	557	520
民國107年底	End of 2018	6,468	3,511	2,957	933	938	608	552
民國108年底	End of 2019	6,667	3,592	3,075	950	972	609	576
民國109年底	End of 2020	6,760	3,646	3,114	973	996	611	579
民國110年底	End of 2021	6,793	3,651	3,142	976	1,000	613	577
民國111年底	End of 2022	6,803	3,632	3,171	981	1,011	631	596
<b>民國112年底</b>	<b>End of 2023</b>	<b>6,934</b>	<b>3,697</b>	<b>3,237</b>	<b>988</b>	<b>1,013</b>	<b>649</b>	<b>610</b>

年底別 End of Year		領有新制身心障礙證明者					
		泌尿與生殖系統 相關構造及其功能 Functions & Structures of/ Related to the Genitourinary and Reproductive Systems		神經、肌肉、骨骼之移 動相關構造及其功能 Neuromusculoskeletal and Movement Related Functions & Structures		皮膚與相關構造 及其功能 Functions & Related Structures of the Skin	
		男 Male	女 Female	男 Male	女 Female	男 Male	女 Female
民國102年底	End of 2013	35	30	149	113	1	—
民國103年底	End of 2014	52	49	219	159	3	—
民國104年底	End of 2015	63	68	276	218	3	1
民國105年底	End of 2016	89	90	391	281	6	1
民國106年底	End of 2017	209	189	989	695	8	5
民國107年底	End of 2018	222	197	1,049	739	10	6
民國108年底	End of 2019	223	202	1,096	756	9	6
民國109年底	End of 2020	248	203	1,102	740	9	6
民國110年底	End of 2021	253	189	1,084	764	10	6
民國111年底	End of 2022	237	193	1,053	746	9	5
<b>民國112年底</b>	<b>End of 2023</b>	<b>243</b>	<b>197</b>	<b>1,053</b>	<b>752</b>	<b>9</b>	<b>5</b>

資料來源：本府社會局。

附註：自108年起已完成新舊制轉換。

Table 9-2 The Disabled Population (Cont. End)

Unit : Persons

With Disability Identification by New System					
涉及聲音與言語構造及其功能 Functions & Structures of/Involved in Voice and Speech		循環、造血、 免疫與呼吸系統構造及其功能 Functions & Structures of/Related to the Cardiovascular, Haematological, Immunological and Respiratory Systems		消化、新陳代謝與內分泌系統 相關構造及其功能 Functions & Structures of/Related to the Digestive, Metabolic and Endocrine Systems	
男 Male	女 Female	男 Male	女 Female	男 Male	女 Female
9	2	63	30	10	5
15	3	90	47	15	6
18	6	124	63	15	5
24	8	160	82	19	9
48	18	211	139	36	21
43	16	209	168	28	17
45	16	188	173	31	16
48	16	194	183	27	19
46	17	205	195	30	18
45	17	217	221	27	21
<b>44</b>	<b>17</b>	<b>224</b>	<b>247</b>	<b>28</b>	<b>24</b>

With Disability Identification by New System

跨兩類別以上者 More than two Classifications		舊制轉換新制 暫無法歸類者 Not Classified Temporarily	
男 Male	女 Female	男 Male	女 Female
117	81	—	—
190	112	—	—
221	142	3	3
277	202	6	9
391	300	9	14
400	310	9	14
432	345	9	13
426	360	8	12
428	364	6	12
421	345	11	16
<b>444</b>	<b>355</b>	<b>15</b>	<b>17</b>

Source : Taichung City Social Affairs Bureau.

Note : Complete system conversion since 2019.

表 9-3 列冊需關懷獨居老人人數

單位：人

年底別 End of Year		總計 Grand Total			中(低)收入戶 Medium & Low Income Family		
		合計 Total	男 Male	女 Female	合計 Total	男 Male	女 Female
民國102年底	End of 2013	219	73	146	42	17	25
民國103年底	End of 2014	211	82	129	19	18	1
民國104年底	End of 2015	207	81	126	76	44	32
民國105年底	End of 2016	231	86	145	80	40	40
年底別 End of Year		獨居老人人數(含具原住民、榮民(眷)身分) The Aged Living Alone Booked for Caring					
		總計 Grand Total			中(低)收入 Medium & Low Income Family		
		合計 Total	男 Male	女 Female	合計 Total	男 Male	女 Female
民國106年底	End of 2017	233	83	150	71	35	36
民國107年底	End of 2018	213	70	143	72	32	40
民國108年底	End of 2019	227	77	150	85	38	47
民國109年底	End of 2020	283	106	177	96	50	46
民國110年底	End of 2021	309	117	192	91	44	47
民國111年底	End of 2022	333	126	207	125	64	61
<b>民國112年底</b>	<b>End of 2023</b>	<b>432</b>	<b>190</b>	<b>242</b>	<b>222</b>	<b>126</b>	<b>96</b>

資料來源：本府社會局。

Table 9-3 The Aged Living Alone Booked for Caring

Unit : Persons

榮民 Veteran Servicemen			一般老人 General Seniors		
合計 Total	男 Male	女 Female	合計 Total	男 Male	女 Female
13	11	2	164	45	119
17	7	10	175	57	118
4	4	—	127	33	94
7	7	—	144	39	105

一般老人 General Status			具榮民(眷)身分 獨居老人人數 Veleran Servicemen			具原住民身分 獨居老人人數 Indigenous			本年死亡人數 Death		
合計 Total	男 Male	女 Female	合計 Total	男 Male	女 Female	合計 Total	男 Male	女 Female	合計 Total	男 Male	女 Female
162	48	114	8	4	4	—	—	—	8	8	—
141	38	103	7	2	5	—	—	—	12	10	2
142	39	103	7	3	4	—	—	—	—	—	—
187	56	131	17	7	10	—	—	—	5	5	—
218	73	145	40	14	26	—	—	—	12	10	2
208	62	146	50	19	31	1	—	1	24	12	12
<b>210</b>	<b>64</b>	<b>146</b>	<b>45</b>	<b>17</b>	<b>28</b>	<b>1</b>	<b>—</b>	<b>1</b>	<b>17</b>	<b>14</b>	<b>3</b>

Source : Taichung City Social Affairs Bureau.

表 9-4 特殊境遇家庭扶助服務概況

單位：人次、千元

年別 Year	合計 Total		緊急生活扶助 Emergency Assistance for Livelihood		傷病醫 Medical
	人次 Person-Times	金額 Amount	人次 Person-Times	金額 Amount	人次 Person-Times
	民國102年 2013	717	2,043	72	769
民國103年 2014	536	2,249	114	1,332	—
民國104年 2015	427	2,123	126	1,489	—
民國105年 2016	420	2,069	108	1,253	—
民國106年 2017	757	2,896	156	1,539	—
民國107年 2018	1,069	4,096	180	2,134	1
民國108年 2019	969	3,453	147	1,595	—
民國109年 2020	818	3,061	168	1,467	—
民國110年 2021	590	2,181	84	924	—
民國111年 2022	558	2,304	108	1,426	—
<b>民國112年 2023</b>	<b>624</b>	<b>2,585</b>	<b>96</b>	<b>1,214</b>	—

資料來源：本所社會課

Table 9-4 The Conditions of Assistance Service for Families  
in Hardship

Unit: Person-Times, NT\$1,000

療補助	法律訴訟補助		子女生活津貼		兒童托育津貼	
Subsidies	Subsidies of Litigation		Children Living Allowance		Children Nursery Allowance	
金額	人次	金額	人次	金額	人次	金額
Amount	Person-Times	Amount	Person-Times	Amount	Person-Times	Amount
—	1	50	631	1,198	13	27
—	2	100	418	801	2	17
—	1	50	288	566	12	18
—	4	200	308	616	—	—
—	2	100	599	1,257	—	—
8	—	—	888	1,954	—	—
—	—	—	819	1,854	3	5
—	1	50	649	1,545	—	—
—	1	50	505	1,207	—	—
—	—	—	450	877	—	—
—	<b>1</b>	<b>50</b>	<b>527</b>	<b>1,321</b>	—	—

Source : Social Affairs Section of North District.

表 9-5 特殊境遇家庭概況

單位：戶、人

年別 Year	特殊境遇 家庭戶數 No. of Families in Hardship	家長(申請人)							
		合計 Total	性別 Sex		年齡				
			男 Male	女 Female	未滿20 歲 Under 20 Years	20~29歲 20~29 Years	30~39歲 30~39 Years	40~49歲 40~49 Years	
民國102年	2013	90	90	6	84	3	26	43	10
民國103年	2014	91	91	5	86	2	19	43	19
民國104年	2015	88	88	4	84	7	18	37	19
民國105年	2016	97	97	12	85	7	18	42	17
民國106年	2017	121	121	13	108	5	29	45	27
民國107年	2018	141	141	19	122	4	28	48	42
民國108年	2019	155	155	14	141	1	30	61	44
民國109年	2020	133	133	18	115	5	32	47	31
民國110年	2021	113	113	9	104	5	21	34	38
民國111年	2022	105	105	7	98	1	17	32	41
<b>民國112年</b>	<b>2023</b>	<b>103</b>	<b>103</b>	<b>8</b>	<b>95</b>	<b>—</b>	<b>19</b>	<b>31</b>	<b>35</b>

資料來源：本所社會課

Table 9-5 Families in Hardship

Unit: Households、Persons

Head of the Household (Applicant)										扶養子女、孫子女人數 No. of Children and Grandchildren
Age			婚姻狀況 Marital Status				工作狀況 Working Condition			
50~59歲 50~59 Years	60~69歲 60~69 Years	70歲以上 70 Years and Over	未婚 Unmarried	有偶 Currently Married	離婚 Divorced	喪偶 Widowed	有工作 Working	無工作 No Work	臨時性工作 Temporary Work	
7	1	—	27	15	26	22	—	—	—	83
7	1	—	25	15	29	22	82	8	1	61
7	—	—	25	10	33	20	83	5	—	91
11	2	—	24	10	35	28	91	6	—	119
14	1	—	30	17	43	31	114	7	—	147
15	4	—	29	26	54	32	133	6	2	193
16	3	—	27	21	68	39	146	7	2	216
17	1	—	26	20	56	31	130	3	—	186
15	—	—	16	13	51	33	101	4	155	155
14	—	—	8	18	46	33	99	6	—	124
<b>18</b>	—	—	<b>17</b>	<b>9</b>	<b>44</b>	<b>33</b>	<b>99</b>	<b>4</b>	—	<b>136</b>

Source : Social Affairs Section of North District.

表 9-6 急難救助概況

單位：人次

年及季別 Year & Quarter		總計		民眾(含原住民身份)	
		Grand Total		Total	
		男 Male	女 Female	男 Male	女 Female
民國102年	2013	—	—	—	—
民國103年	2014	—	—	—	—
民國104年	2015	—	—	—	—
民國105年	2016	90	69	90	69
民國106年	2017	28	30	28	30
民國107年	2018	38	11	38	11
民國108年	2019	49	32	49	32
民國109年	2020	70	43	70	43
民國110年	2021	29	20	29	20
民國111年	2022	29	16	29	16
<b>民國112年</b>	<b>2023</b>	<b>42</b>	<b>20</b>	<b>42</b>	<b>20</b>

資料來源：本所社會課

Table 9-6 The Conditions of Aid for Disasters & Emergencies

Unit: Person-Times

People (Aborigines Included)					
死亡無力殮葬者 No Money to Handle Funeral and Burial in Case of the Death		遭受意外傷害或罹患重病 致生活陷於困境者 Impoverished due to Accidental Injury or Disease		負家庭主要生計責任且無法工作 致生活陷於困境者 Impoverished due to the Inability of the Bread Winner to Work	
男 Male	女 Female	男 Male	女 Female	男 Male	女 Female
—	—	—	—	—	—
—	—	—	—	—	—
—	—	—	—	—	—
7	11	43	40	30	14
—	2	10	2	18	26
6	—	9	3	20	6
2	2	12	9	31	18
4	4	5	5	55	30
4	3	9	6	16	11
2	2	12	8	13	6
<b>8</b>	<b>6</b>	<b>17</b>	<b>8</b>	<b>9</b>	<b>6</b>

Source : Social Affairs Section of North District.

表 9-6 急難救助概況 (續完)

單位：人次

年及季別 Year & Quarter		民眾(含原住民身份)			
		財產或存款未能及時運用 致生活陷於困境者 Impoverished due to Property or Deposit Being Inaccessible		其他遭遇重大變故者 Impoverished due to Other Major Causes	
		男 Male	女 Female	男 Male	女 Female
民國102年	2013	—	—	—	—
民國103年	2014	—	—	—	—
民國104年	2015	—	—	—	—
民國105年	2016	—	—	10	4
民國106年	2017	—	—	—	—
民國107年	2018	1	2	2	—
民國108年	2019	1	1	3	2
民國109年	2020	1	—	5	4
民國110年	2021	—	—	—	—
民國111年	2022	2	—	—	—
民國112年	2023	—	—	8	—

資料來源：本所社會課



表 9-7 遭受災害救助情形

年別 Year	受災次數 (次)  Times of Disasters (Times)	收容所 Temp. Sheltering Center		受災人數 (人)
		所數 (所)  Shelters (Places)	臨時收容災民 數(人)  Victims Temp. Sheltered (Persons)	死亡 (含無名屍)  Death (Including Nameless Bodies)
民國102年	2013	—	—	—
民國103年	2014	—	—	—
民國104年	2015	—	—	—
民國105年	2016	3	1	9
民國106年	2017	8	2	7
民國107年	2018	—	—	—
民國108年	2019	—	—	—
民國109年	2020	—	—	—
民國110年	2021	1	—	—
民國111年	2022	—	—	—
<b>民國112年</b>	<b>2023</b>	<b>6</b>	<b>10</b>	<b>31</b>

資料來源：本所社會課

Table 9-7 Aid Situations of Disasters

No. of Victims (Persons)			安遷救助 Moving Assistance		財物受損影響生 計戶數 (戶)	救助金額 (千元)
失蹤	重傷	其他	戶數(戶)	人數(人)		
Disappearance	Serious Injuries	Others	NO. of Households (Households)	No.of Persons (Persons)	Losing Property Impaction Living (Households)	Amount (N.T.1,000)
—	—	—	—	—	—	—
—	—	—	—	—	—	—
—	—	—	—	—	—	—
—	—	1	5	24	—	296
—	—	20	5	16	1	960
—	—	—	—	—	—	—
—	—	—	—	—	—	—
—	—	—	—	—	—	—
—	—	—	1	1	—	20
—	—	—	—	—	—	—
—	—	—	3	13	—	581

Source : Social Affairs Section of North District.

表 10-1 辦理調解業務 — 方式別

單位：件、%

年別 Year	總 計 Grand Total				委 員 集 體 開 會 Meeting Mediation		
	合 計 Total	成 立 Settled	成 立 成 立 比率(%) Settled Ratio (%)	不 成 立 Unsettled	合 計 Total	成 立 Settled	成 立 成 立 比率(%) Settled Ratio (%)
民國102年 2013	1,234	1,138	92.22	96	—	—	--
民國103年 2014	1,194	1,116	93.47	78	—	—	--
民國104年 2015	1,192	1,104	92.62	88	—	—	--
民國105年 2016	1,164	1,101	94.59	63	—	—	--
民國106年 2017	1,188	1,115	93.86	73	—	—	--
民國107年 2018	1,324	1,283	96.90	41	1	1	100.00
民國108年 2019	1,439	1,325	92.08	114	—	—	--
民國109年 2020	1,479	1,390	93.98	89	—	—	--
民國110年 2021	1,001	955	95.40	46	—	—	--
民國111年 2022	1,160	1,116	96.21	44	—	—	--
<b>民國112年 2023</b>	<b>1,472</b>	<b>1,418</b>	<b>96.33</b>	<b>54</b>	<b>1</b>	<b>1</b>	<b>100.00</b>

資料來源：本所民政課。

Table 10-1 Mediations Conducted — by Mediation Type

Unit: Cases、%

調 解 不成立 Unsettled	委 員 獨 任 調 解 Independent Mediation				協 同 調 解 Accompany Mediation			
	合 計 Total	成 立 Settled	成 立 比 率 (%) Settled Ratio (%)	不 成 立 Unsettled	合 計 Total	成 立 Settled	成 立 比 率 (%) Settled Ratio (%)	不 成 立 Unsettled
—	1,234	1,138	92.22	96	13	11	84.62	2
—	1,194	1,116	93.47	78	26	23	88.46	3
—	1,192	1,104	92.62	88	24	18	75.00	6
—	1,164	1,101	94.59	63	—	—	--	—
—	1,188	1,115	93.86	73	—	—	--	—
—	1,323	1,282	96.90	41	—	—	--	—
—	1,439	1,325	92.08	114	—	—	--	—
—	1,479	1,390	93.98	89	3	3	100.00	—
—	1,001	955	95.40	46	4	4	100.00	—
—	1,160	1,116	96.21	44	1	1	100.00	—
—	<b>1,471</b>	<b>1,417</b>	<b>96.33</b>	<b>54</b>	<b>1</b>	<b>1</b>	<b>100.00</b>	—

Source : Civil Affairs Section of North District.

表 10-2 辦理調解業務 — 案件別

單位：件

年別 Year		結案件數總計 Grand Total			民 事 結 案 件 數					
		合 計 Total	成 立 Settled	不 成 立 Unsettled	合 計 Total		債 權、債 務 Credit & Debt		物 權(房 地 產) Property(Real Estate)	
成 立 Settled	不 成 立 Unsettled				成 立 Settled	不 成 立 Unsettled	成 立 Settled	不 成 立 Unsettled	成 立 Settled	不 成 立 Unsettled
民國102年	2013	1,234	1,138	96	209	28	11	2	—	—
民國103年	2014	1,194	1,116	78	211	33	8	2	1	—
民國104年	2015	1,192	1,104	88	199	30	33	8	—	—
民國105年	2016	1,164	1,101	63	203	5	17	1	2	1
民國106年	2017	1,188	1,115	73	190	34	45	8	125	14
民國107年	2018	1,324	1,283	41	183	14	24	5	140	8
民國108年	2019	1,439	1,325	114	210	30	37	6	149	11
民國109年	2020	1,479	1,390	89	198	21	192	17	1	1
民國110年	2021	1,001	955	46	128	15	124	13	—	1
民國111年	2022	1,160	1,116	44	150	6	148	6	—	—
<b>民國112年</b>	<b>2023</b>	<b>1,472</b>	<b>1,418</b>	<b>54</b>	<b>206</b>	<b>12</b>	<b>203</b>	<b>12</b>	<b>—</b>	<b>—</b>

資料來源：本所民政課。

Table 10-2 Mediations Conducted — by Case Type

Unit: Cases

Resolved Civil Cases									
親屬(婚姻) Relative(Marriage)		繼 承 Inheritance		商事(公害) Commercial Business(Public Damage)		營建工程 Construction		其 他 Others	
成 立 Settled	不成立 Unsettled	成 立 Settled	不成立 Unsettled	成 立 Settled	不成立 Unsettled	成 立 Settled	不成立 Unsettled	成 立 Settled	不成立 Unsettled
—	—	1	—	12	2	4	1	181	23
—	—	—	—	8	3	6	2	188	26
1	—	—	—	5	1	2	1	158	20
2	—	1	—	8	—	3	—	170	3
1	—	—	—	—	—	10	5	9	7
—	—	—	—	—	—	4	—	15	1
1	—	—	—	—	—	4	7	19	6
1	—	—	—	—	—	4	—	—	3
—	—	1	—	—	—	3	1	—	—
—	—	—	—	—	—	1	—	1	—
—	—	—	—	—	—	1	—	2	—

Source : Civil Affairs Section of North District.

表 10-2 辦理調解業務 — 案件別 (續完)

單位：件

年別 Year		刑 事 結 案 件 數							
		合 計 Total		妨 害 風 化 Offense Against Sexual Morality		妨 害 婚 姻 及 家 庭 Offense Against Marriage & Family		傷 害 Injury	
		成 立 Settled	不 成 立 Unsettled	成 立 Settled	不 成 立 Unsettled	成 立 Settled	不 成 立 Unsettled	成 立 Settled	不 成 立 Unsettled
民國102年	2013	929	68	—	—	—	—	896	64
民國103年	2014	905	45	—	—	—	—	877	8
民國104年	2015	905	58	—	—	—	—	899	58
民國105年	2016	898	58	—	—	—	—	894	58
民國106年	2017	925	39	—	—	1	—	901	36
民國107年	2018	1,100	27	1	—	1	—	1,086	25
民國108年	2019	1,115	84	—	—	1	—	1,100	80
民國109年	2020	1,192	68	—	—	—	—	1,177	67
民國110年	2021	827	31	—	—	—	—	817	31
民國111年	2022	966	38	—	—	—	—	957	38
民國112年	2023	1,212	42	—	—	—	—	1,189	41

資料來源：本所民政課。

Table 10-2 Mediations Conducted — by Case Type (Cont.End)

Unit: Cases

Resolved Criminal Cases							
妨害自由名譽信用及秘密 Offense Against Personal Liberty, Reputation, Credit & Personal Privacy		詐欺侵占及竊盜 Fraudulency, Misappropriation & Larceny		毀棄損壞 Destruction, Abandonment, & Damage of Public & Other Property		其 他 Others	
成 立 Settled	不 成 立 Unsettled	成 立 Settled	不 成 立 Unsettled	成 立 Settled	不 成 立 Unsettled	成 立 Settled	不 成 立 Unsettled
—	—	—	—	—	—	33	4
1	—	1	1	—	—	26	36
—	—	1	—	2	—	3	—
—	—	1	—	2	—	1	—
13	—	—	—	—	—	10	3
4	—	1	—	—	—	7	2
4	—	2	—	—	1	8	3
2	1	11	—	1	—	1	—
1	—	7	—	—	—	2	—
2	—	5	—	1	—	1	—
<b>8</b>	<b>1</b>	<b>12</b>	<b>—</b>	<b>2</b>	<b>—</b>	<b>1</b>	<b>—</b>

Source : Civil Affairs Section of North District.

表 10-3 調解委員會組織概況

單位：人

年底別 End of Year		調解 委員數 No. of Mediators	按性別分 by Sex		按年齡分	
			男 Male	女 Female	未滿 40歲 Under 40 years of Age	40-50 歲未滿 40-under 50 years of Age
民國102年底	End of 2013	13	8	5	—	1
民國103年底	End of 2014	13	8	5	—	—
年底別 End of Year		調解 委員數 No. of Mediators	按性別分 by Sex		按年齡分	
			男 Male	女 Female	未滿 40歲 Under 40 years of Age	40-50 歲未滿 40-under 50 years of Age
民國104年底	End of 2015	13	8	5	—	—
民國105年底	End of 2016	13	8	5	—	—
民國106年底	End of 2017	13	8	5	—	—
民國107年底	End of 2018	13	8	5	—	—
民國108年底	End of 2019	13	7	6	—	—
民國109年底	End of 2020	13	7	6	—	1
民國110年底	End of 2021	13	7	6	—	1
民國111年底	End of 2022	13	7	6	—	1
民國112年底	End of 2023	13	7	6	—	—

資料來源：本所民政課。

Table 10-3 Mediation Committee Organizational Profile

Unit: Persons

by Age		按教育程度分 by Educational Attainment				
50-60 歲未滿	60歲 以上	大專 以上	高中 (職)	國中	國小及 以下	
50-under 60 years of Age	Over 60 years of Age	Junior College & Above	Senior High (Vocational) School	Junior High School	Primary School & Below	
4	8	11	2	—	—	
4	9	12	1	—	—	

by Age		按教育程度分 by Educational Attainment					
50-60 歲未滿	60歲 以上	研究所 (含)以上	大學 校院	專科 學校	高中 (職)	國中	國小及 以下
50-under 60 years of Age	Over 60 years of Age	Graduate School & Above	University	Junior College	Senior High (Vocational) School	Junior High School	Primary School & Below
4	9	4	2	4	2	1	—
4	9	4	2	4	2	1	—
4	9	4	2	4	2	1	—
3	10	4	2	4	2	1	—
3	10	5	2	4	1	1	—
3	9	4	2	5	1	1	—
2	10	4	2	5	1	1	—
2	10	4	2	5	1	1	—
<b>3</b>	<b>10</b>	<b>4</b>	<b>2</b>	<b>5</b>	<b>1</b>	<b>1</b>	—

Source : Civil Affairs Section of North District.

表 10-3 調解委員會組織概況 (續完)

單位：人

年底別 End of Year		按行業分 by Industry			
		農、林、 漁、牧業 Agriculture、 Forestry、 Fishery、 Husbandry	製造業、水電、 燃氣業及營造業 Manufacturing, Water & Electricity Supply, Gas Supply, Construction	商業 Commerce	服務業 及其他 Service Trade & Other Service
民國102年底	End of 2013	—	—	2	11
民國103年底	End of 2014	—	—	2	11
年底別 End of Year		按行業分 by Industry			
		農、林、 漁、牧業 Agriculture、 Forestry、 Fishery、 Husbandry	製造業、水電、 燃氣業及營造業 Manufacturing, Water & Electricity Supply, Gas Supply, Construction	商業 Commerce	服務業 及其他 Service Trade & Other Service
民國104年底	End of 2015	—	—	2	11
民國105年底	End of 2016	—	—	2	11
民國106年底	End of 2017	—	—	2	11
民國107年底	End of 2018	—	—	2	11
民國108年底	End of 2019	—	—	—	13
民國109年底	End of 2020	—	—	—	13
民國110年底	End of 2021	—	—	—	13
民國111年底	End of 2022	—	—	—	13
<b>民國112年底</b>	<b>End of 2023</b>	—	<b>1</b>	—	<b>12</b>

資料來源：本所民政課。

Table 10-3 Mediation Committee Organizational Profile (Cont.End)

Unit: Persons

按服務公職分 by Public Servant		按委員年資分 by Members of Seniority			
曾任公職 Used to Take on a Public Servant	未曾任公職 Never Used to Take on a Public Servant	未滿4年 Under 4 Years	4-未滿8年 4-under 8 Years	8-未滿16年 8-under 16 Years	16年以上 Over 16 Years
5	8	3	7	1	2
5	8	3	2	6	2

按服務公職分 by Public Servant		按委員年資分 by Members of Seniority			
曾任公職 Used to Take on a Public Servant	未曾任公職 Never Used to Take on a Public Servant	未滿4年 Under 4 Years	4-未滿8年 4-under 8 Years	8-未滿16年 8-under 16 Years	16年以上 Over 16 Years
6	7	2	4	5	2
6	7	2	2	7	2
6	7	2	4	4	3
6	7	2	4	4	3
9	4	1	2	7	3
9	4	2	2	7	2
9	4	2	2	7	2
9	4	2	2	3	6
<b>9</b>	<b>4</b>	<b>2</b>	<b>1</b>	<b>4</b>	<b>6</b>

Source : Civil Affairs Section of North District.

表 10-4 推行社區發展工作概況

年底別 End of Year	社區發展 協會數 (個) No. of Community Development Associations (Units)	現有社區 戶數 (戶) No. of Households of Communities (Households)	社區 人口數 (人) No. of Population of Communities (Persons)	理監事人數 (人) No. of Directors and Supervisors (Persons)
民國102年底 End of 2013	32	57,755	147,880	451
民國103年底 End of 2014	32	58,249	147,433	418
民國104年底 End of 2015	34	58,528	147,547	442
民國105年底 End of 2016	34	59,011	147,585	451
民國106年底 End of 2017	34	59,409	147,653	451
民國107年底 End of 2018	34	59,750	147,557	449
民國108年底 End of 2019	34	60,198	147,391	447
民國109年底 End of 2020	31	60,631	146,590	411
民國110年底 End of 2021	32	60,615	143,917	420
民國111年底 End of 2022	32	61,053	142,778	416
<b>民國112年底 End of 2023</b>	<b>32</b>	<b>55,534</b>	<b>128,575</b>	<b>415</b>

資料來源：本府社會局。

附註：1.社區發展協會數不含未依程序成立社區發展協會之社區。

2.①係以年度計算。

Table 10-4 Result of Promotion for Community Development

參加社區 發展協會 會員數 (人)	設置社區 生產建設 基金(個)	實際使用經費(千元) Outlay (N.T.1,000) ①		
		合計	政府補助款	社區自籌款
Persons of Community Development Associations (Persons)	Community Economic Development Fund (Units)	Total	Government-Provided	Self-Provided
2,433	—	1,060	883	177
2,066	—	929	640	289
2,228	—	1,178	776	402
2,325	—	5,349	3,929	1,420
2,290	—	1,156	319	837
2,567	—	4,631	3,878	753
2,433	—	7,271	5,749	1,522
2,254	—	7,266	5,722	1,544
2,273	—	4,441	3,543	898
2,125	—	1,458	1,095	363
<b>2,301</b>	—	<b>1,921</b>	<b>1,485</b>	<b>436</b>

Source : Taichung City Social Affairs Bureau.

Note : 1.Community Councils not duly established were not included.

2.The figures of ① are calculated annually.

表 10-4 推行社區發展工作概況 (續1)

年底別 End of Year	社區活動中心(幢) Community Activity Centers (Units)			辦理社區 幹部訓練 (人次)①  Topic Training (Person-Times)
	原建 Original Construction	新建 Newly Construction	修擴建 Repaired Construction	
	民國102年底 End of 2013	—	—	—
民國103年底 End of 2014	—	—	—	—
民國104年底 End of 2015	—	—	—	—
民國105年底 End of 2016	—	—	—	301
民國106年底 End of 2017	—	—	—	333
民國107年底 End of 2018	—	—	—	—
民國108年底 End of 2019	—	—	—	58
民國109年底 End of 2020	—	—	—	115
民國110年底 End of 2021	—	—	—	64
民國111年底 End of 2022	—	—	—	25
民國112年底 End of 2023	—	—	—	—

資料來源：本府社會局。

附註：①係以年度計算。

Table 10-4 Result of Promotion for Community Development (Cont.1)

社區發展工作項目 Work Items of Community Development			
辦理 社區觀摩 (人次)①  Community Exposition (Person-Times)	社區長壽 俱樂部 (處)  Elderly Community Club (Places)	社區成長 教室 (班)  Community Growth Room (Classes)	社區守望相助 隊之設置 (隊)  Community Mutual-Help Programs (Teams)
90	19	9	—
80	16	7	—
—	13	9	—
635	13	9	—
591	14	3	—
40	13	19	5
415	13	25	—
285	13	28	4
194	14	22	6
111	11	20	7
<b>81</b>	<b>12</b>	<b>21</b>	<b>3</b>

Source : Taichung City Social Affairs Bureau.

Note : The figures of ① are calculated annually.

表 10-4 推行社區發展工作概況 (續2完)

年底別 End of Year		社區發展工作項目			
		社區民俗 藝文康樂班 (隊)  Community Folk Custom Arts & Recreation Squads (Teams)	社區志願服務 Community Volunteer Service		辦理社區照 顧關懷據點 (處)  Community Care Centers (Places)
			團隊 (隊)  Teams (Teams)	志工數 (人)  No. of Volunteers (Persons)	
民國102年底	End of 2013	2	15	600	6
民國103年底	End of 2014	3	15	253	7
民國104年底	End of 2015	4	15	600	7
民國105年底	End of 2016	6	12	429	9
民國106年底	End of 2017	6	12	429	8
民國107年底	End of 2018	13	16	521	10
民國108年底	End of 2019	16	23	690	10
民國109年底	End of 2020	13	24	774	11
民國110年底	End of 2021	11	20	658	11
民國111年底	End of 2022	10	20	623	11
<b>民國112年底</b>	<b>End of 2023</b>	<b>12</b>	<b>17</b>	<b>540</b>	<b>10</b>

資料來源：本府社會局。

附註：①係以年度計算。

Table 10-4 Result of Promotion for Community Development  
(Cont.2 End)

Work Items of Community Development			
社區 圖書室 (處)  Community Libraries (Places)	社區刊物 (期)①  Community Publications (Serials)	服務成果① Achievements of Services	
		福利服務或活動 (受益人次)  Welfare Services of Activities (Beneficiary-Times)	其他服務 (受益人次)  Others (Beneficiary-Times)
—	16	800	350
—	5	7,741	—
—	18	13,120	—
—	11	48,599	75,204
—	4	3,058	9,220
—	—	26,987	16,411
—	16	69,264	16,585
—	6	63,980	20,299
—	12	68,762	11,268
—	16	182,955	38,364
—	—	<b>15,981</b>	<b>757</b>

Source : Taichung City Social Affairs Bureau.

Note : The figures of ① are calculated annually.

表 10-5 民防團隊編組

單位：個、人

年底別 End of Year		民防團團組數(個) Civil Defense Regiment (Units)					民防團人數(人)		
		合計 Total	團部 Regiment Headquarter	疏散避 難宣慰 中隊 Evacuation Company	民防 分團 Clique	勤務組 Service Section	合計		
							計 Subtotal	團部 Regiment Headquarter	疏散避 難宣慰 中隊 Evacuation Company
民國102年底	End of 2013	38	1	1	36	—	78	5	22
民國103年底	End of 2014	38	1	1	36	—	78	5	22
民國104年底	End of 2015	38	1	1	36	—	90	23	14
民國105年底	End of 2016	38	1	1	36	—	95	28	14
民國106年底	End of 2017	38	1	1	36	—	95	29	14
民國107年底	End of 2018	38	1	1	36	—	96	29	15
民國108年底	End of 2019	38	1	1	36	—	98	29	17
民國109年底	End of 2020	38	1	1	36	—	98	29	17
民國110年底	End of 2021	38	1	1	36	—	97	27	17
民國111年底	End of 2022	38	1	1	36	—	97	27	17
<b>民國112年底</b>	<b>End of 2023</b>	<b>38</b>	<b>1</b>	<b>1</b>	<b>36</b>	<b>—</b>	<b>96</b>	<b>27</b>	<b>17</b>

資料來源：本所民政課。

Table 10-5 Civil Defense Regiment

Unit : Units · Persons

## Civil Defense Regiment Num. of Population(Persons)

Total		幹部 Leader					隊員 Member				
民防分團	勤務組	計	團部	疏散避難宣慰中隊	民防分團	勤務組	計	團部	疏散避難宣慰中隊	民防分團	勤務組
Clique	Service Section	Subtotal	Regiment Headquarter	Evacuation Company	Clique	Service Section	Subtotal	Regiment Headquarter	Evacuation Company	Clique	Service Section
51	—	63	5	7	51	—	15	—	15	—	—
51	—	63	5	7	51	—	15	—	15	—	—
53	—	65	5	7	53	—	25	18	7	—	—
53	—	65	5	7	53	—	30	23	7	—	—
52	—	64	5	7	52	—	31	24	7	—	—
52	—	64	5	7	52	—	32	24	8	—	—
52	—	63	5	6	52	—	35	24	11	—	—
52	—	63	5	6	52	—	35	24	11	—	—
53	—	64	5	6	53	—	33	22	11	—	—
53	—	43	3	4	36	—	54	24	13	17	—
<b>52</b>	—	<b>43</b>	<b>3</b>	<b>4</b>	<b>36</b>	—	<b>53</b>	<b>24</b>	<b>13</b>	<b>16</b>	—

Source : Civil Affairs Section of North District.

表 10-6 民防團隊年度訓練成果

單位：場、人、%

年別 Year			訓練場次(場) No. of Training(No.)				法定應到人數	
			團本部 Regiment Headquarter	疏散避難 宣慰中隊 Evacuation Company	民防分 團 Clique	勤務組 Service Section	團本部 Regiment Headquarter	疏散避難 宣慰中隊 Evacuation Company
民國102年	常年訓練	Normal Train	1	1	1	—	4	12
2013	基本訓練	Basic Train	—	—	—	—	—	—
民國103年	常年訓練	Normal Train	1	1	1	—	4	12
2014	基本訓練	Basic Train	—	—	—	—	—	—
民國104年	常年訓練	Normal Train	1	1	1	—	22	14
2015	基本訓練	Basic Train	—	—	—	—	—	—
民國105年	常年訓練	Normal Train	1	1	1	—	11	9
2016	基本訓練	Basic Train	—	—	—	—	—	—
民國106年	常年訓練	Normal Train	1	1	1	—	14	9
2017	基本訓練	Basic Train	—	—	—	—	—	—
民國107年	常年訓練	Normal Train	1	1	1	—	15	35
2018	基本訓練	Basic Train	—	—	—	—	—	—
民國108年	常年訓練	Normal Train	—	—	—	—	—	—
2019	基本訓練	Basic Train	1	1	1	—	28	17
民國109年	常年訓練	Normal Train	1	1	1	—	12	9
2020	基本訓練	Basic Train	—	—	—	—	—	—
民國110年	常年訓練	Normal Train	1	—	—	—	11	8
2021	基本訓練	Basic Train	—	—	—	—	—	—
民國111年	常年訓練	Normal Train	1	—	—	—	11	8
2022	基本訓練	Basic Train	—	—	—	—	—	—
民國112年	常年訓練	Normal Train	—	—	—	—	—	—
2023	基本訓練	Basic Train	1	—	—	—	27	17

資料來源：本所民政課。

Table 10-6 Result of Civil Defense Regiment for Annual Training

Unit : No.、Persons、%

Expected Attendance		實到人數 Actual Attendance				實到人數占法定應到人數比率 Actual Attendance % of Expected Attendance			
民防分團	勤務組	團本部	疏散避難 宣慰中隊	民防分團	勤務組	團本部	疏散避難 宣慰中隊	民防分團	勤務組
Clique	Service Section	Regiment Headquarter	Evacuation Company	Clique	Service Section	Regiment Headquarter	Evacuation Company	Clique	Service Section
25	—	4	12	25	—	100.00	100.00	100.00	--
—	—	—	—	—	—	--	--	--	--
24	—	4	12	24	—	100.00	100.00	100.00	--
—	—	—	—	—	—	--	--	--	--
53	—	22	14	53	—	100.00	100.00	100.00	--
—	—	—	—	—	—	--	--	--	--
26	—	11	9	26	—	100.00	100.00	100.00	--
—	—	—	—	—	—	--	--	--	--
32	—	14	9	32	—	100.00	100.00	100.00	--
—	—	—	—	—	—	--	--	--	--
12	—	15	35	12	—	100.00	100.00	100.00	--
—	—	—	—	—	—	--	--	--	--
—	—	—	—	—	—	--	--	--	--
52	—	28	17	52	—	100.00	100.00	100.00	--
23	—	12	9	23	—	100.00	100.00	100.00	--
—	—	—	—	—	—	--	--	--	--
16	—	8	8	15	—	72.73	100.00	93.75	--
—	—	—	—	—	—	--	--	--	--
19	—	11	8	19	—	100.00	100.00	100.00	--
—	—	—	—	—	—	--	--	--	--
—	—	—	—	—	—	--	--	--	--
<b>52</b>	<b>—</b>	<b>22</b>	<b>17</b>	<b>52</b>	<b>—</b>	<b>81.48</b>	<b>100.00</b>	<b>100.00</b>	<b>--</b>

Source : Civil Affairs Section of North District.

## 112 年度臺中市北區統計年報

出版機關：臺中市北區區公所

區 長：陳宗祈

編 製 者：臺中市北區區公所會計室黃素昧、蘇琬婷

校 對：王治平、張志銘、張瓊云、劉貞蘭

住 址：404295 臺中市北區永興街 301 號

電 話：04-22314031

出版日期：中華民國 113 年 06 月

本刊同時登載於臺中市北區區公所網站，

網 址：<http://www.north.taichung.gov.tw/>





臺中市北區區公所  
North District Office, Taichung City