

# 115 年度北區「水災危險潛勢地區保全計畫」

## 一、目的

為充分掌握轄內水災危險潛勢地區，及其保全住戶、保全對象，俾於颱風豪雨期間，及時有效疏散撤離保全對象(居民)至安全避難處所，以保障居民生命財產安全。

## 二、轄內水災危險潛勢地區及保全對象

本區參考臺中市淹水潛勢圖、歷年調查容易淹水地點(里)及有實際執行水災疏散撤離之區域，列為水災危險潛勢地區。

依據水災危險潛勢地區、保全對象、避難處所及疏散撤離緊急通報人(里長)等資料，本區淹水區域保全清冊人數為 0 人，亦列各水災危險地點製作疏散避難地圖(如附圖一至附圖三十七)。

同時建立轄內或蒐集鄰近避難收容所資訊(如附表二)、建立保全對象清冊(如附表三)及居家使用維生器材身心障礙者-電力中斷原住需求表(如附表四)。

## 三、疏散避難人員編組與分工

氣象局發布本區豪雨特報或氣象局解除本區海上陸上颱風警報後，仍持續發布本區豪雨特報，有水災發生之虞時。由民政課通知本區各編組課(室)及相關機關(單位)進駐災害應變中心，並依各級政府災時對疏散撤離之作業分工事項表(如附錄一)辦理相關疏散避難作業，本所任務編組及分工如「臺中市北區災害應變中心作業要點」(如附錄二)第六點所示。

## 四、疏散撤離作業程序

依「臺中市北區公所水災危險潛勢地區疏散撤離計畫」辦理(如附錄三)。

















附圖九









附圖十三

## 臺中市北區金華里簡易疏散避難地圖 Jinhua VII., North District, Taichung City Simple Evacuation Map No.6600500-010

**防災資訊表**  
Information Table

**災區通報單位**  
Notification Unit

台中區災害中心, Taichung EOC  
04-25831139567

台中區警備中心, North District EOC  
04-22314031

空軍第二分局警察 Department  
04-22312300

消防區分局 Fire Department  
04-22312930

1999 市民熱線—緊急 Citizen Helpline  
1999

**防災資訊網站**  
Emergency Information website

國家防災中心 公民教育推廣  
Mitra Resource Agency, Ministry of Economic Affairs  
http://www.mira.gov.tw

消防局 消防訓練中心  
Fire Department Training Center  
http://www.taichung.gov.tw

消防局 消防訓練中心  
Fire Department Training Center  
http://www.taichung.gov.tw

消防局 消防訓練中心  
Fire Department Training Center  
http://www.taichung.gov.tw

**緊急聯絡人**  
Emergency Contact person

東區 Chief of Jinhua VII.  
吳政 蘇政安  
SUZ TA. : 0422377818  
手機 Phone Number : 0938-179555

**總機收寄處所**  
Evacuation Shelter

名稱 Name: 台中一中  
地址 Address: 東區 50 號  
電話 Phone (Tel): 04223289814401  
聯絡人 Contact Person (Capacity): 500 A.

名稱 Name: 771 國小  
地址 Address: 東區 223 號  
電話 Phone (Tel): 04223054124738  
聯絡人 Contact Person (Capacity): 400 A.

名稱 Name: 北區國小  
地址 Address: 東區 223 號  
電話 Phone (Tel): 04223231104724  
聯絡人 Contact Person (Capacity): 500 A.

疏散避難地圖以本區為範圍，本區之意外警情或警情發生時，市民應注意疏散避難地點，疏散避難地點應以本區之意外警情或警情發生時，市民應注意疏散避難地點。

500 公尺 250 公尺

**圖例**  
Legend

疏散避難地點 Evacuation Shelter

疏散避難地點 Evacuation Shelter

疏散避難地點 Evacuation Shelter

疏散避難地點 Evacuation Shelter

**防災避難**  
Disaster Evacuation

疏散避難地點 Evacuation Shelter

疏散避難地點 Evacuation Shelter

疏散避難地點 Evacuation Shelter

疏散避難地點 Evacuation Shelter

**設施**  
Facilities

室內避難所 Indoor Shelter

室內避難所 Indoor Shelter

室內避難所 Indoor Shelter

室內避難所 Indoor Shelter

**界線**  
Administrative boundary

界線 Administrative boundary

界線 Administrative boundary

界線 Administrative boundary

臺中市消防局 1999 市民熱線

04-22314023

1999 市民熱線

附圖十四









附圖十八

**臺中市北區建興里簡易疏散避難地圖** Jianxing VII., North District, Taichung City Simple Evacuation Map No.6600500-013

<p><b>防災資訊表</b> Informative Table</p>	<p><b>災害通報單位</b> Notification Unit</p> <p>24小時災害應變中心, Taichung EOC 04-25831194-967</p> <p>北區災害應變中心, North District EOC 04-22354931</p> <p>警政處第二分局 Police Department 04-22352300</p> <p>消防第三分局 Fire Department 04-22332323</p> <p>1999市民熱線-緊急 Citizen Helpline 1999</p>
<p><b>防災資訊網誌</b> Emergency Information website</p> <p>國家防災網誌 National Disaster Information Website http://www.cpa.gov.tw/</p> <p>消防局網誌 Fire Department Website http://www.taichungfire.gov.tw/</p> <p>警察局網誌 Police Department Website http://www.taichung.gov.tw/</p>	<p><b>緊急聯絡人</b> Emergency Contact Person</p> <p>里長 Chief of Landing VII. 王平河 Wang Ping He E-MAIL: 04023143249 手機 Phone Number: 0915-596296</p>
<p><b>總務收寄處所</b> Evacuation Shelter</p> <p>名稱(Name): 省三國小 地址(Address): 04023143249 緊急電話(Emergency): 04023143249 容納人數(Capacity): 452 A</p>	<p>名稱(Name): 健行國小 地址(Address): 04023143249 緊急電話(Emergency): 04023143249 容納人數(Capacity): 1836 A</p>
<p><b>避難收容處</b> Evacuation Shelter</p> <p>名稱(Name): 北區區公所 地址(Address): 永興街302號 緊急電話(Emergency): 040223140343235 容納人數(Capacity): 158 A</p>	<p>名稱: 特種警備大隊特勤隊訓練及演習場 訓練中心 電話(Phone Number): 04023143249</p>

圖例	防災避難	標誌	設施
避難收容處 Evacuation Shelter  避難收容處 Evacuation Shelter  避難收容處 Evacuation Shelter  避難收容處 Evacuation Shelter	一級避難 Level 1 Shelter  避難 Shelter  避難 Shelter  避難 Shelter	預備避難 Pre-arranged Shelter  避難 Shelter  避難 Shelter  避難 Shelter	室內避難所 Indoor Shelter  室內避難所 Indoor Shelter  室內避難所 Indoor Shelter  室內避難所 Indoor Shelter  室內避難所 Indoor Shelter

本圖係根據臺中市消防局提供的資料繪製，如有錯誤，請向消防局洽詢。圖中標示之避難收容處，均經消防局核定，如有變更，請向消防局洽詢。圖中標示之避難收容處，均經消防局核定，如有變更，請向消防局洽詢。



附圖二十



附圖二十一

**臺中市北區梅川里簡易疏散避難地圖** Meichuan VII., North District, Taichung City Simple Evacuation Map No.6600500-035

<p><b>防災資訊表</b> Informative Table</p>	<p><b>災區通報單位</b> Neighborhood Unit</p>	<p><b>消防資訊網站</b> Emergency Information website</p>	<p><b>緊急聯絡人</b> Emergency Contact person</p>	<p><b>避難收容處所</b> Evacuation Shelter</p>	<p><b>防災避難</b> Evacuation route</p>	<p><b>設施</b> Facilities</p>	<p><b>避難</b> Legend</p>	<p><b>避難</b> Administrative boundary</p>
<p>◎中區災害應變中心, Taichung SOC 04-23821119#567 ◎北區災害應變中心, North District SOC 04-22324031 ◎南區第二分局 Police Department 04-22321200 ◎北區第三分局 Fire Department 04-22323223 1999 0 市民第一線-緊急 Citizen Helpline 1999</p>	<p>◎消防局 119 ◎警察局 110 ◎衛生局 1999 ◎社會局 1999 ◎勞工局 1999 ◎環保局 1999 ◎工務局 1999 ◎地政局 1999 ◎水電局 1999 ◎警察局 110 ◎消防局 119 ◎衛生局 1999 ◎社會局 1999 ◎勞工局 1999 ◎環保局 1999 ◎工務局 1999 ◎地政局 1999 ◎水電局 1999</p>	<p>◎消防局 119 ◎警察局 110 ◎衛生局 1999 ◎社會局 1999 ◎勞工局 1999 ◎環保局 1999 ◎工務局 1999 ◎地政局 1999 ◎水電局 1999</p>	<p>◎梅川里里長: 04-22445909#732 ◎梅川里里民: 800 A ◎梅川里里民: 04-22325605 ◎梅川里里民: 400 A</p>	<p>◎梅川里里民: 04-22325605 ◎梅川里里民: 400 A</p>	<p>◎消防局 119 ◎警察局 110 ◎衛生局 1999 ◎社會局 1999 ◎勞工局 1999 ◎環保局 1999 ◎工務局 1999 ◎地政局 1999 ◎水電局 1999</p>	<p>◎消防局 119 ◎警察局 110 ◎衛生局 1999 ◎社會局 1999 ◎勞工局 1999 ◎環保局 1999 ◎工務局 1999 ◎地政局 1999 ◎水電局 1999</p>	<p>◎消防局 119 ◎警察局 110 ◎衛生局 1999 ◎社會局 1999 ◎勞工局 1999 ◎環保局 1999 ◎工務局 1999 ◎地政局 1999 ◎水電局 1999</p>	<p>◎消防局 119 ◎警察局 110 ◎衛生局 1999 ◎社會局 1999 ◎勞工局 1999 ◎環保局 1999 ◎工務局 1999 ◎地政局 1999 ◎水電局 1999</p>







附圖二十五

### 臺中市北區新興里簡易疏散避難地圖 Xinxing Vil., North District, Taichung City Simple Evacuation Map No.6600500-004

**防災資訊表**  
Informative Table

**災區通報單位**  
Neighborhood Unit

24小時災情通報中心, Taichung IOC  
04-23831119/597

災區災情通報中心, North District IOC  
04-22314931

警政處第二分局 Police Department  
04-22313200

消防局中區分局 Fire Department  
04-22318043

1999年市民第一線或 Citizen Helpline  
1999

**圖例**  
Legend

	防災避難方向 Evacuation route		公園 Park		學校避難場所 School shelter		公園 Park		學校避難場所 School shelter		公園 Park		學校避難場所 School shelter
	基本供水站 Basic Water Station		圖書館 Library		社區避難場所 Community shelter		社區避難場所 Community shelter		社區避難場所 Community shelter		社區避難場所 Community shelter		社區避難場所 Community shelter
	圖書館 Library		圖書館 Library		社區避難場所 Community shelter		社區避難場所 Community shelter		社區避難場所 Community shelter		社區避難場所 Community shelter		社區避難場所 Community shelter

**防災避難方向**  
Evacuation route

**基本供水站**  
Basic Water Station

**圖書館**  
Library

**社區避難場所**  
Community shelter

**公園**  
Park

**學校避難場所**  
School shelter

**緊急聯絡人**  
Emergency Contact person

區長 Cao Zhong-Pin  
區副理 Cao Zhong-Pin  
區副理 Cao Zhong-Pin  
區副理 Cao Zhong-Pin  
區副理 Cao Zhong-Pin  
區副理 Cao Zhong-Pin

**總機收音處**  
Evacuation Shelter

名稱 Name: 光復國小  
地址 Address: 30000-13148號  
電話 Phone: 04-22294179/736  
容納人數 Capacity: 430 A

名稱 Name: 太平國小  
地址 Address: 30000-13148號  
電話 Phone: 04-2231301/731  
容納人數 Capacity: 300 A

名稱 Name: 台中一中  
地址 Address: 30000-13148號  
電話 Phone: 04-2231301/731  
容納人數 Capacity: 500 A

附圖二十六

## 臺中市北區樂英里簡易疏散避難地圖 Leying VII., North District, Taichung City Simple Evacuation Map No.6600500-006

### 防災資訊表

Informative Table

### 災區通報單位

Notification Unit

24小時災情通報中心, Taichung IOC  
04-25811119/597

災區災情通報中心, North District IOC  
04-22154931

警政處第二分局 Police Department  
04-22151200

消防局北區消防隊 Fire Department  
04-22218042

1999緊急電話—緊急公民專線  
1999

### 防災資訊網站

Emergency Information website

國家防災中心 災情通報系統  
National Disaster Information Center  
http://www.ndic.gov.tw

內政部消防署 災情通報系統  
Ministry of the Interior Fire Department  
http://www.fire.gov.tw

內政部警政署 災情通報系統  
Ministry of the Interior Police Department  
http://www.pis.gov.tw

內政部警政署 災情通報系統  
Ministry of the Interior Police Department  
http://www.pis.gov.tw

內政部警政署 災情通報系統  
Ministry of the Interior Police Department  
http://www.pis.gov.tw

### 緊急聯絡人

Emergency Contact person

區長 李育忱  
區長 李育忱  
區長 李育忱

### 總機收書處所

Evacuation Shelter

名稱(Name): 力行國小  
地址(Address): 東區東興路116號  
電話號碼(Tel): 04-22151115  
容納人數(Capacity): 800 A

名稱(Name): 太平國小  
地址(Address): 北區北平路75號  
電話號碼(Tel): 04-22111017/731  
容納人數(Capacity): 2000 A

名稱(Name): 台中一中  
地址(Address): 北區北平路75號  
電話號碼(Tel): 04-22151115  
容納人數(Capacity): 500 A

圖例	防災避難	交通	設施	管理	附錄
<p>疏散避難方向</p> <p>Evacuation route</p> <p>臺中市區區太平國小大樓當堂樓</p> <p>City District Taiping Elementary School Building</p> <p>臺中市區區太平國小大樓當堂樓</p> <p>City District Taiping Elementary School Building</p>	<p>一級避難</p> <p>First Level</p> <p>二級避難</p> <p>Second Level</p> <p>三級避難</p> <p>Third Level</p> <p>臺中市區區太平國小大樓當堂樓</p> <p>City District Taiping Elementary School Building</p>	<p>道路</p> <p>Road</p> <p>快速道路</p> <p>Expressway</p> <p>自行車道</p> <p>Bike Lane</p> <p>自行車道</p> <p>Bike Lane</p>	<p>臺中市政府</p> <p>Taichung City Government</p> <p>臺中市政府</p> <p>Taichung City Government</p> <p>臺中市政府</p> <p>Taichung City Government</p>	<p>臺中市政府</p> <p>Taichung City Government</p> <p>臺中市政府</p> <p>Taichung City Government</p> <p>臺中市政府</p> <p>Taichung City Government</p>	<p>管理</p> <p>Management</p> <p>管理</p> <p>Management</p> <p>管理</p> <p>Management</p>

頁 27 / 80







附圖三十

**臺中市北區賴厝里簡易疏散避難地圖** Laicuo VII., North District, Taichung City Simple Evacuation Map No.6600500-015

<b>防災資訊卷</b> Information & Lists	<b>災情通報單位</b> Notification Unit	<b>防災資訊網站</b> Information Websites	<b>緊急聯絡人</b> Emergency Contact Person	<b>避難收容處所</b> Evacuation Shelter	<b>避難設施</b> Evacuation Facility	<b>避難設備</b> Evacuation Equipment	<b>避難器材</b> Evacuation Material	<b>避難物資</b> Evacuation Material	<b>避難設施</b> Evacuation Facility	<b>避難設備</b> Evacuation Equipment	<b>避難器材</b> Evacuation Material	<b>避難物資</b> Evacuation Material		
臺中市災害應變中心 Taichung EOC 04-23831139#567 北區災害應變中心 North District EOC 04-22154831 警政署第二分局 Police Department 04-22151200 消防局第二分局 Fire Department 04-22131023 1999救災專線-救護 Citizen HelpLine 1999	長青里-新道里 04-22151200 健行里-健行國小 04-22151200 賴厝里-北區區公所 04-22151200	臺中市災害應變中心 04-22151200 北區災害應變中心 04-22154831 警政署第二分局 04-22151200 消防局第二分局 04-22131023 1999救災專線-救護 1999	區長 賴文輝 04-22151200 副區長 賴文輝 04-22151200 區民服務課 賴文輝 04-22151200 區民服務課 賴文輝 04-22151200 區民服務課 賴文輝 04-22151200 區民服務課 賴文輝 04-22151200	區長 賴文輝 04-22151200 副區長 賴文輝 04-22151200 區民服務課 賴文輝 04-22151200 區民服務課 賴文輝 04-22151200 區民服務課 賴文輝 04-22151200 區民服務課 賴文輝 04-22151200	區長 賴文輝 04-22151200 副區長 賴文輝 04-22151200 區民服務課 賴文輝 04-22151200 區民服務課 賴文輝 04-22151200 區民服務課 賴文輝 04-22151200 區民服務課 賴文輝 04-22151200	區長 賴文輝 04-22151200 副區長 賴文輝 04-22151200 區民服務課 賴文輝 04-22151200 區民服務課 賴文輝 04-22151200 區民服務課 賴文輝 04-22151200 區民服務課 賴文輝 04-22151200	區長 賴文輝 04-22151200 副區長 賴文輝 04-22151200 區民服務課 賴文輝 04-22151200 區民服務課 賴文輝 04-22151200 區民服務課 賴文輝 04-22151200 區民服務課 賴文輝 04-22151200	區長 賴文輝 04-22151200 副區長 賴文輝 04-22151200 區民服務課 賴文輝 04-22151200 區民服務課 賴文輝 04-22151200 區民服務課 賴文輝 04-22151200 區民服務課 賴文輝 04-22151200	區長 賴文輝 04-22151200 副區長 賴文輝 04-22151200 區民服務課 賴文輝 04-22151200 區民服務課 賴文輝 04-22151200 區民服務課 賴文輝 04-22151200 區民服務課 賴文輝 04-22151200	區長 賴文輝 04-22151200 副區長 賴文輝 04-22151200 區民服務課 賴文輝 04-22151200 區民服務課 賴文輝 04-22151200 區民服務課 賴文輝 04-22151200 區民服務課 賴文輝 04-22151200	區長 賴文輝 04-22151200 副區長 賴文輝 04-22151200 區民服務課 賴文輝 04-22151200 區民服務課 賴文輝 04-22151200 區民服務課 賴文輝 04-22151200 區民服務課 賴文輝 04-22151200	區長 賴文輝 04-22151200 副區長 賴文輝 04-22151200 區民服務課 賴文輝 04-22151200 區民服務課 賴文輝 04-22151200 區民服務課 賴文輝 04-22151200 區民服務課 賴文輝 04-22151200	區長 賴文輝 04-22151200 副區長 賴文輝 04-22151200 區民服務課 賴文輝 04-22151200 區民服務課 賴文輝 04-22151200 區民服務課 賴文輝 04-22151200 區民服務課 賴文輝 04-22151200	區長 賴文輝 04-22151200 副區長 賴文輝 04-22151200 區民服務課 賴文輝 04-22151200 區民服務課 賴文輝 04-22151200 區民服務課 賴文輝 04-22151200 區民服務課 賴文輝 04-22151200





附圖三十三

**臺中市北區錦平里簡易疏散避難地圖** Jinping Vil., North District, Taichung City Simple Evacuation Map No.6600500-029

<b>防災資訊表</b> Informative Table											
<b>災區通報單位</b> Neighborhood Unit	台中市政府災害中心, Taichung IOC 04-25831199/567 北區災區聯絡中心/North District EOC 04-22314931 警政處第二分局 Police Department 04-22313200 警政處三分局 Fire Department 04-22313223 1999市民專線-緊急 Citizen Helpline 1999										
<b>防災資訊網站</b> Emergency Information website	國家防災中心/國家防災網 National Center for Disaster Preparedness, Ministry of Economic Affairs <a href="http://www.cpa.gov.tw">http://www.cpa.gov.tw</a> 消防局/消防局資訊網 Fire Department 消防局/消防局資訊網 Fire Department 消防局/消防局資訊網 Fire Department 消防局/消防局資訊網 Fire Department										
<b>緊急聯絡人</b> Emergency Contact person	里長/Chief of Jinping Vil. 游金理 電話 Tel.: 0422357208 手機 Phone Number: 0910-226728										
<b>總聯絡處</b> Evacuation Shelter	台屬(Header): 北區錦平里大里聯合活動中心 地址(Address): 北區錦平里大里聯合活動中心 聯絡電話(Tel.): 0422356824/249 聯絡人數(Capacity): 80 人 台屬(Header): 太平國小 地址(Address): 太平路74號 聯絡電話(Tel.): 042231101/731 聯絡人數(Capacity): 2000 人 台屬(Header): 台中一中 地址(Address): 育仁路7號 聯絡電話(Tel.): 042225681/403 聯絡人數(Capacity): 500 人										
<b>直升機停機處</b> Helicopter heli.	名稱: 太平國小 地址(地址/電話): 太平路74號 042231101/731 臺中市消防局 Fire Station Code										
<b>圖例</b> Legend	<b>防災避難</b> Evacuation route	<b>一級避難</b> Level 1	<b>二級避難</b> Level 2	<b>三級避難</b> Level 3	<b>四級避難</b> Level 4	<b>五級避難</b> Level 5	<b>六級避難</b> Level 6	<b>七級避難</b> Level 7	<b>八級避難</b> Level 8	<b>九級避難</b> Level 9	<b>十級避難</b> Level 10
<b>設施</b> Facilities	<b>消防局</b> Fire Station	<b>警察局</b> Police Station	<b>圖書館</b> Library	<b>體育館</b> Sports Center	<b>活動中心</b> Activity Center	<b>公園</b> Park	<b>學校</b> School	<b>醫院</b> Hospital	<b>診所</b> Clinic	<b>診所</b> Clinic	<b>診所</b> Clinic
<b>界線</b> Administrative boundary	<b>區界</b> District boundary	<b>里界</b> Neighborhood boundary	<b>路界</b> Road boundary	<b>水界</b> Water boundary	<b>電界</b> Electricity boundary	<b>磁界</b> Magnetic boundary	<b>地界</b> Land boundary	<b>地界</b> Land boundary	<b>地界</b> Land boundary	<b>地界</b> Land boundary	<b>地界</b> Land boundary





附圖三十六

**臺中市北區錦祥里簡易疏散避難地圖** Jinxiang Vil., North District, Taichung City Simple Evacuation Map No.6600500-020

<p><b>防災資訊表</b> Informative Table</p>	<p><b>災害通報單位</b> Notification Unit</p> <p>24小時災害應變中心, Taichung EOC 04-25831119/597</p> <p>北區災害應變中心, North District EOC 04-22354931</p> <p>警政處第二分局 Police Department 04-22351200</p> <p>消防隊北屯分隊 Fire Department 04-22337830</p> <p>1999市民專線—緊急 Citizen Helpline 1999</p>
<p><b>防災資訊網站</b> Emergency Information website</p> <p>國家防災中心 www.cpa.gov.tw</p> <p>國家災害防救科技中心 www.natdis.gov.tw</p> <p>國家防災資訊網 www.natdis.gov.tw</p> <p>國家防災資訊網 www.natdis.gov.tw</p> <p>國家防災資訊網 www.natdis.gov.tw</p>	<p><b>緊急聯絡人</b> Emergency Contact person</p> <p>里長 林水玉 LinJhu-Wu 里民服務電話 (Tel): 04-22311828 里長服務專線 (Tel): 04-21-857166</p>
<p><b>總務收寄處所</b> Evacuation Shelter</p> <p>名稱(Name): 27鄰小學 地址(Address): 北屯區錦祥里 聯絡電話(Tel): 04-223110754 容納人數(Capacity): 3000 A</p>	<p>名稱(Name): 會立國小 地址(Address): 北屯區錦祥里 聯絡電話(Tel): 04-22311800/730 容納人數(Capacity): 455 A</p>
<p><b>圖例</b> Legend</p> <ul style="list-style-type: none"> <li>疏散避難方向 Evacuation route</li> <li>臺北清水局區 Water Purification Plant</li> <li>臺中消防隊 Fire Station</li> <li>一般避難 Road</li> <li>避難 (Community Shelter)</li> <li>避難 (Shelter)</li> <li>避難 (Shelter)</li> </ul>	<p><b>標誌</b> Sign</p> <ul style="list-style-type: none"> <li>公園 Parkland</li> <li>快捷道路 Expressway</li> <li>自行車道 Bike Lane</li> <li>消防隊 Fire Station</li> <li>消防避難 Fire Shelter</li> <li>消防避難 Fire Shelter</li> </ul>
<p><b>設施</b> Facilities</p> <ul style="list-style-type: none"> <li>學校 School</li> <li>圖書館 Library</li> <li>社區活動中心 Community Center</li> <li>公園 Parkland</li> <li>公園 Parkland</li> <li>公園 Parkland</li> </ul>	<p><b>設施</b> Facilities</p> <ul style="list-style-type: none"> <li>室內運動場館 Indoor Sports Center</li> <li>室內運動場館 Indoor Sports Center</li> <li>室內運動場館 Indoor Sports Center</li> <li>室內運動場館 Indoor Sports Center</li> <li>室內運動場館 Indoor Sports Center</li> </ul>
<p><b>界線</b> Administrative boundary</p> <ul style="list-style-type: none"> <li>里界線 (Basic level)</li> <li>區界線 (Upper level)</li> </ul>	<p><b>界線</b> Administrative boundary</p> <ul style="list-style-type: none"> <li>里界線 (Basic level)</li> <li>區界線 (Upper level)</li> </ul>

本圖係根據臺中市政府地政處提供之資料繪製，如有錯誤，恕不負責。圖中紅色箭頭表示疏散避難方向，請民眾隨時注意避難地點，請先確認避難地點是否安全，再決定前往避難地點。圖中紅色箭頭表示疏散避難方向，請民眾隨時注意避難地點，請先確認避難地點是否安全，再決定前往避難地點。



臺中市北區收容避難處所一覽表 1150304

災民收容所編號	災民收容所名稱	管理人姓名	管理人電話	收容所村里	收容所地址	經度	緯度	服務里別	收容人數	容納面積(室內)	容納面積(室外)
SB404-0001	北區行政大樓	張辰薇	04-22314031 轉 153	賴厝里	永興街 301 號	120.682	24.166	賴厝里、賴福里、頂厝里、梅川里	150	1837.2	0
SB404-0002	省三國小育德館及操場	蔡宜燁	04-22318092#733	建興里	崇德路一段 107 號	120.6848	24.15983	五常、頂厝、崇德、金龍、邱厝、建興、金華、建成、建德、錦村、錦洲、錦祥	450	527	1782
SB404-0003	臺中市北區太平國小 大禮堂及操場	林秋萍	04-22211101#731	錦平里	北區錦平里 太平路 74 號	120.6818	24.14903	中正、錦平、六合、新興	2000	2904	21974
SB404-0004	臺中市北區長青里活動中心	林裕賜	04-22918691 專線	長青里	北區長青里 陝西路 66 之 2 號三樓	120.6686	24.16899	立人、長青、賴旺、賴明、賴厝	200	918.83	0
SB404-0005	臺中市北區賴興活動中心	盧冬松	04-22956505 專線	賴興里	北區賴興里 山西路二段 125 號三、四樓	120.6758	24.17169	賴旺、賴厝、賴興、賴明、梅川	400	1785.3	0
SB404-0006	臺中市北區明德活動中心	林麗芬	04-22951419 專線	明德里	北區明德里 太原四街 23 號二樓	120.6693	24.16537	明德、明新、賴厝	30	148.48	0
SB404-0007	臺中市北區乾溝子活動中心	何文正	0923-303-087	淡溝里	北區淡溝里 西屯路一段 299 號一樓	120.6659	24.15901	淡溝	150	719.29	0

SB404-0009	台中公園	籃俊泓	04-22289111#33524	新興里	自由路二段與公園路口	120.6844	24.14241	新興	2000	0	91371
SB404-0010	中達里育德里邱厝里聯合活動中心	賴文進	04-22031039 專線	中達里	英才路 172 號	120.675	24.15591	光大、中達、文莊、育德、邱厝、賴村	100	479.62	0
SB404-0011	大湖里光大里聯合活動中心	紀國華	04-22010259 專線	大湖里	柳川東路四段 28 號	120.6794	24.14996	中正、大湖、六合、光大、文莊	80	332.35	0
SB404-0012	臺中一中康樂館	陳曦	04-22226081#406	新北里	育才街 2 號	120.687	24.14937	新北、樂英、錦村、建成、新興	500	2038.422	0
SB404-0013	健行國小行健館及操場	林書筠	04-22038064#731	健行里	健行路 666 號	120.6736	24.15941	健行、育德、賴村、明新、賴福	1800	1288	6000
SB404-0014	五權國中避難室及操場	陳惠津	04-22012180#731	五常里	臺中市北區英才路 1 號	120.6793	24.15507	五常、文莊、光大、賴村、育德、邱厝	1600	379.05	8280
SB404-0015	中正公園	籃俊泓	04-22289111#33524	邱厝里	學士路 100 號	120.6827	24.15671	五常、邱厝、育德、賴村、金龍、金華	2000	0	52000



### 附表四、居家使用維生器材身心障礙者 電力中斷援助需求調查表

有效期限：113/02

列印日期：113/02/20

身分證號	姓名	用電戶名	電號	停電組別	戶籍地址	居住地址	聯絡人	關係	手機	聯絡電話	優惠項目
A232467738	張回真	林棋蒼	07083414205	A	臺中市北區建德里 16 鄰富強街 8 9 號	臺中市北區建德里 16 鄰富強街 8 9 號	袁麗雲	親戚	0983134161	04-22302476	冷氣機、電暖器（葉片式、陶瓷式、石英管式）、抽痰機
B100818166	陳吉安	陳吉安	07161225462	A	臺中市北區賴福里 25 鄰太原路二段 8 8 號十三樓之 1 6	臺中市北區賴福里 25 鄰太原路二段 8 8 號十三樓之 1 6	徐思潔	配偶	0910089044	04-22366772	氧氣製造機、呼吸器、抽痰機
B100968714	陳清泉	陳清泉	07142355006	H	臺中市北區六合里 19 鄰柳川西路三段 1 5 7 巷 1 1 號	臺中市北區六合里 19 鄰柳川西路三段 1 5 7 巷 1 1 號	陳怡如	父女	0939662646	0939662646	氧氣製造機、抽痰機、化痰機(器)、居家用照顧床（電動床，不含非用電之手搖床）
B120710107	林冠良	林桂銀	07173524107	F	臺中市北區賴旺里 20 鄰天津一街 1 4 巷 1 號	臺中市北區天津一街 16 號	林桂銀	親戚	0937843226	04-22953084	氧氣製造機、呼吸器
B120974905	廖景源	薛麗娟	07171130107	A	臺中市北區賴厝里 14 鄰梅川西路	臺中市北區賴厝里 14 鄰梅川西路	薛麗娟	配偶	0926084525	04-22978285	冷氣機、電暖器（葉片式、陶瓷式、石英管式）、抽痰機、化痰機(器)、居家用照顧床（電動床，不含非用電之手搖

				三段32巷 34號	三段32巷 34號						床)、氣墊床(不含液態凝膠 床墊)
B121660400	陳 信 達	林 賴 素 琴	07834876208	A 臺中市北屯 區平田里8 鄰遼陽北二 街38之1 號	臺中市北區 育德里15 鄰大雅路 141號	林 淑 蓮	母 子	0921644123	04- 22075012		冷氣機、居家用照顧床(電動 床,不含非用電之手搖床)、 氣墊床(不含液態凝膠床墊)
B122986985	余 家 駿	許 莉 華	07820136327	A 臺中市北區 立人里1鄰 陝西一街9 號三樓	臺中市北區 立人里1鄰 陝西一街9 號三樓	余 良 德	父 子	0927595425	04- 22939640		冷氣機、電暖器(鹵素式、碳 素式)、氣墊床(不含液態凝 膠床墊)
B123539631	王 玄 皜	李 靜 宜	07153004208	A 臺中市北區 崇德里6鄰 太原路三段 36號二樓 之1	臺中市北區 崇德里6鄰 太原路三段 36號二樓 之1	李 靜 宜	母 子	0912067720	0422382601		冷氣機、電暖器(葉片式、陶 瓷式、石英管式)
B200104936	王 雅 銘	陳 志 誠	07085218268	B 臺中市北區 建成里1鄰 天祥街16 8號	臺中市北區 建成里天祥 街168號	趙 淑 瑗	其 他	0920248876	0422320063		氧氣製造機、呼吸器、抽痰 機、化痰機(器)
B220679283	王 昭 鈞	王 昭 鈞	07084067902	A 臺中市北區 錦洲里11 鄰進化路5 70巷13 號九樓	臺中市北區 錦洲里11 鄰進化路5 70巷13 號九樓			0923112868	0422330660		氧氣製造機
B220872088	顧 巧 鈴	郭 介 仁	07101454204	A 臺中市北屯 區松強里 12鄰興安	臺中市北區 健行路86	郭 介 仁	配 偶	0933447498	04- 22337856		氧氣製造機

				路二段46 1巷58弄 6號八樓	巷7弄29 號						
B223338181	洪金子	洪金子	07083615106	H	臺中市北區 錦洲里6鄰 瑞祥街30 巷1號	臺中市北區 錦洲里6鄰 瑞祥街30 巷1號	洪金峯	兄弟姊妹	0912969163	0422335590	電動輪椅
B223469270	戴郁潔	黃素貞	07091904820	A	臺中市北區 錦祥里育興 街18之7 號	臺中市北區 錦祥里育興 街18之7 號	黃素芬	母子	0923103012	0923103012	冷氣機、電暖器（鹵素式、碳素式）
B223490051	陳蕙婷	曾惠珍	07768160599	C	臺中市北區 賴明里3鄰 青島路一段 380之1 號	臺中市北區 長安路2段 153號之8 6F之1	曾美真	親戚	0983122766	04- 22922239	冷氣機、電暖器（葉片式、陶瓷式、石英管式）、電動輪椅
B223512758	于昕蕎	林淑寬	07120920402	A	臺中市北區 建興里24 鄰梅亭街2 04號四樓	臺中市北區 建興里24 鄰梅亭街2 04號四樓	林淑寬	母女	0956898078	0956898078	冷氣機
B223512758	于昕蕎	林淑寬	07120920402	A	臺中市北區 建興里24 鄰梅亭街2 04號四樓	臺中市北區 建興里24 鄰梅亭街2 04號四樓	林淑寬	母女	0956898078	0956898078	電動輪椅
B223512758	于昕蕎	林淑寬	07120920402	A	臺中市北區 建興里24 鄰梅亭街2 04號四樓	臺中市北區 建興里24 鄰梅亭街2 04號四樓	林淑寬	母女	0956898078	04- 22365506	電暖器（鹵素式、碳素式）

B223796030	李維恩	李致安	07120541107	A	臺中市北區建興里 18 鄰永興街 1 3 4 巷 2 0 號	臺中市北區建興里 18 鄰永興街 1 3 4 巷 2 0 號	謝韶琇	母女	0919709275	04-22354877	冷氣機、氣墊床（不含液態凝膠床墊）
B223796030	李維恩	李致安	07120541107	A	臺中市北區建興里 18 鄰永興街 1 3 4 巷 2 0 號	臺中市北區建興里 18 鄰永興街 1 3 4 巷 2 0 號	謝韶琇	母女	0919709275	04-22354877	電暖器（鹵素式、碳素式）
B223796030	李維恩	李致安	07120541107	A	臺中市北區建興里 18 鄰永興街 1 3 4 巷 2 0 號	臺中市北區建興里 18 鄰永興街 1 3 4 巷 2 0 號	謝韶琇	母女	0919709275	04-22354877	電腦輔具之眼控滑鼠
B223796030	李維恩	李致安	07120541107	A	臺中市北區建興里 18 鄰永興街 1 3 4 巷 2 0 號	臺中市北區建興里 18 鄰永興街 1 3 4 巷 2 0 號	謝韶琇	母女	0919709275	04-22354877	居家用照顧床（電動床，不含非用電之手搖床）
B225207796	徐若妍	郭慶樺	07162674402	A	臺中市北區賴興里 4 鄰青島東街 1 號十樓之 2	臺中市北區永興街 369 巷 5-3 號	徐俊豪	父女		0915858697	冷氣機
B225319497	蔡佳靜	蔡哲博	07822235365	A	臺中市北區長青里 25 鄰武昌路 9 0 號三樓之 3	臺中市北區長青里 25 鄰武昌路 9 0 號三樓之 3	凌涵芬	母女	0963121369	0963121369	冷氣機

D101297412	黃東富	廖燭枝	07821393105	A	臺中市北區長青里1鄰陝西四街26號	臺中市北區長青里1鄰陝西四街26號	廖燭枝	配偶	0917534056	04-22959699	氧氣製造機
F121293556	徐立威	裴氏秋草	07101248668	H	臺中市北區建興里7鄰健行路198巷16號六樓之3	臺中市北區建興里7鄰健行路198巷16號六樓之3	裴氏秋草	配偶	0920888528	0920888528	電暖器(葉片式、陶瓷式、石英管式)、居家用照顧床(電動床,不含非用電之手搖床)、氣墊床(不含液態凝膠床墊)
F201125442	徐游秀英	徐淑芳	07133201103	A	臺中市北區育德里8鄰美德街268號	臺中市北區育德里8鄰美德街268號	徐淑芳	母女	0910709593	04-22054081	氧氣製造機、呼吸器、冷氣機、電暖器(鹵素式、碳素式)、抽痰機、化痰機(器)、居家用照顧床(電動床,不含非用電之手搖床)、氣墊床(不含液態凝膠床墊)
F231877173	李嘉欣	陳茂生	07082567106	A	臺中市北區錦村里自強街45巷66-2號	臺中市北區自強街45巷66-2號	陳鈺勳	親戚	0981099887	04-23608233	冷氣機、電暖器(葉片式、陶瓷式、石英管式)
J220546615	張筑湘	賴碧銓	07101064601	A	臺中市北區崇德里進化北路175號6樓	臺中市北區崇德里進化北路175號6樓	錢得元	配偶	0960626127	04-22378280	居家用照顧床(電動床,不含非用電之手搖床)、氣墊床(不含液態凝膠床墊)
J220546615	張筑湘	賴碧銓	07101064601	A	臺中市北區崇德里9鄰進化北路175號六樓	臺中市北區崇德里9鄰進化北路175號六樓	錢得元	配偶	0960626127	0422378280	冷氣機

L101884420	温天來	溫益昌	07100985909	A	臺中市北區建興里 33 鄰崇德路一段 2 6 8 號九樓之 8	臺中市北區建興里 33 鄰崇德路一段 2 6 8 號九樓之 8	温宣棋	父女	0983919183	0983919183	居家用照顧床（電動床，不含非用電之手搖床）、氣墊床（不含液態凝膠床墊）
L102576034	湯松溪	湯松溪	07110412144	F	臺中市北區大湖里 2 鄰柳川西路四段 4 2 號	臺中市北區大湖里 2 鄰柳川西路四段 4 2 號				04-22076162	氣墊床（不含液態凝膠床墊）
L102576034	湯松溪	湯松溪	07110412144	F	臺中市北區大湖里 2 鄰柳川西路四段 4 2 號	臺中市北區大湖里 2 鄰柳川西路四段 4 2 號				22076162	冷氣機、電暖器（葉片式、陶瓷式、石英管式）、電動輪椅
L102576034	湯松溪	湯松溪	07110412144	F	臺中市北區大湖里 2 鄰柳川西路四段 4 2 號	臺中市北區大湖里 2 鄰柳川西路四段 4 2 號	謝怡娥	配偶	0936789498	04-22076162	居家用照顧床（電動床，不含非用電之手搖床）
L125187580	蕭承□	蕭清泰	07173103404	F	臺中市北區賴明里 16 鄰中清路一段 7 2 6 巷 6 號四樓之 1 0	臺中市北區賴明里 16 鄰中清路一段 7 2 6 巷 6 號四樓之 1 0	蕭建民	父子	0919523711	0919523711	氧氣製造機、呼吸器、抽痰機、化痰機(器)
L201721224	蔡春女	蔡春女	07174060622	A	臺中市北區賴旺里 6 鄰中清路一段 8 2 2 之 6 1 號	臺中市北區賴旺里 6 鄰中清路一段 8 2 2 之 6 1 號	王寶娟	親戚	0982533290	0982533290	氧氣製造機、呼吸器

L223399075	陳冠妤	黃碧	07820313286	A	臺中市北區立人里7鄰福壽街14之1號	臺中市北區立人里7鄰福壽街14之1號	黃莉淳	母女	0912127865	04-22951203	電動輪椅
M200474594	羅筱娟	督府建設股份有限公司姚武邦	07121334563	A	臺中市北區建興里36鄰永興街80巷2號5樓之10	臺中市北區建興里36鄰永興街80巷2號5樓之10				0922131408	冷氣機、電暖器（葉片式、陶瓷式、石英管式）
M220146733	陳淑華	陳何月	07083659245	H	臺中市北區錦洲里15鄰瑞祥街29之1號	臺中市北區錦洲里15鄰瑞祥街29之1號			0933435624	0422338136	冷氣機、電暖器（葉片式、陶瓷式、石英管式）、電動輪椅
N100523582	黃禮雄	黃靈賜	07820318602		臺中市北區立人里9鄰福壽街15之5號	臺中市北區立人里9鄰福壽街15之5號	黃靈賜	父子	0973138844	0973138844	氧氣製造機、居家用照顧床（電動床，不含非用電之手搖床）、氣墊床（不含液態凝膠床墊）
N121433494	吳春紫	王瑞勤	07103235861	A	臺中市北區樂英里5鄰錦中街43-7號8F	臺中市北區樂英里5鄰錦中街43-7號8F	吳慧萍	父女	0919028603	04-22356843	居家用照顧床（電動床，不含非用電之手搖床）、氣墊床（不含液態凝膠床墊）
N126768769	楊博丞	洪小雯	07170335102	A	臺中市北區賴福里13鄰梅川西路三段68巷19號	臺中市北區賴福里13鄰梅川西路三段68巷19號	楊逸民	父子	0932679990	0932679990	氧氣製造機、呼吸器、抽痰機、化痰機(器)、居家用照顧床（電動床，不含非用電之手搖床）、氣墊床（不含液態凝膠床墊）

P102831131	張世瓊	謝麗紅	07110407125	A	臺中市北區大湖里1鄰柳川西路四段58號	臺中市北區大湖里1鄰柳川西路四段58號	謝麗紅	配偶	0931416466	0931967986	冷氣機
P122164337	曾啓雄	廖惠美	07103251463	A	臺中市北區樂英里3鄰錦中街23之3號	臺中市北區樂英里3鄰錦中街23之3號	曾澤清	父子	0952027097	0921918703	冷氣機、電暖器(鹵素式、碳素式)
R121939510	張晉源	張晉源	07836136105	H	臺中市北區崇德里8鄰進化北路168號十八樓之6	臺中市北區華中街53號	賴淑芬	配偶	0916285872	0935133949	冷氣機、電暖器(葉片式、陶瓷式、石英管式)、電動代步車
T225833399	藍妮	梁淑禎	07135209685	A	臺中市南屯區寶山里22鄰寶山東二街19巷6號十樓之2	臺中市北區湖北街東興市場2樓17號	郭玉艷	母女	0980732929	0938942129	冷氣機
L202157335	黃秀香	陳欣安	07834774660		臺中市北屯區北屯里10鄰崇興路一段73號	臺中市北區育德里24鄰育德路100號6樓之3	陳倩宜	母女	0928266578	0928266578	冷氣機、抽痰機、化痰機(器)、居家用照顧床(電動床,不含非用電之手搖床)、氣墊床(不含液態凝膠床墊)
B225699936	陳恩語	古育文	07130449285		臺中市北區賴村里20鄰尚德街113號	臺中市北區賴村里20鄰尚德街113號	古育文	母女	0938671979	0938671979	冷氣機、電暖器(鹵素式、碳素式)

B125876226	郭宸銘	郭明坤	07086421405	臺中市北區 建成里 19 鄰東成三街 296號四 樓之23	臺中市北區 建成里 19 鄰東成三街 296號四 樓之23	謝秉儒	母子	0910488685	04- 22308883	電暖器（鹵素式、碳素式）、 冷氣機
A125958419	李開元	李茂林	07086408204	臺中市北區 建成里 21 鄰東成三街 266號二 樓之13	臺中市北區 建成里 21 鄰東成三街 266號二 樓之13	李茂林	父子	0968471963	0968471963	冷氣機、抽痰機、居家用照顧 床（電動床，不含非用電之手 搖床）、氣墊床（不含液態凝 膠床墊）
B100536730	陳德卿	陳德卿	07110611009	臺中市北區 錦平里 12 鄰五權路 5 00巷5弄 6號	臺中市北區 錦平里 12 鄰五權路 5 00巷5弄 6號	陳仲政	父子	0979219989	04- 22229528	抽痰機、居家用照顧床（電動 床，不含非用電之手搖床）、 氣墊床（不含液態凝膠床墊）
U200185722	廖秋妹	李廖倖如	07087832585	臺中市北區 建成里 28 鄰東光東街 57號十四 樓	臺中市北區 建成里 28 鄰東光東街 57號十四 樓	孫晨恩	母女	0933456859	0933456859	冷氣機、電暖器（鹵素式、碳 素式）、居家用照顧床（電動 床，不含非用電之手搖床）、 氣墊床（不含液態凝膠床墊）
L102157440	陳方仁	陳俊宇	07832473548	臺中市北區 健行里 15 鄰忠太西路 54巷6號 五樓	臺中市北區 健行里 15 鄰忠太西路 54巷6號 五樓	陳俊宇	父子	0928999685	04- 22087317	氧氣製造機、抽痰機、氣墊床 （不含液態凝膠床墊）
F103693076	陳新金	陳新金	07111685260	臺中市北區 新興里 10 鄰三民路三	臺中市北區 新興里 10 鄰三民路三	陳淑瑛	配偶		04- 22261229	氧氣製造機、抽痰機

				段89巷3 號三樓之1	段89巷3 號三樓之1					
B223796030	李維恩	李致安	07120541107	A 臺中市北區 建興里18 鄰永興街1 34巷20 號	臺中市北區 建興里18 鄰永興街1 34巷20 號	謝韶琇	母女	0919709275	04- 22354877	氧氣製造機
Q123931262	蔡昆達	梁邱王姝	07161848205	臺中市北區 賴厝里1鄰 漢口路四段 270號2樓	臺中市北區 賴厝里1鄰 漢口路四段 270號2樓	蔡登游	本人		04- 23268056	氧氣製造機、冷氣機、電暖器 (葉片式、陶瓷式、石英管 式)、抽痰機、化痰機(器)、 呼吸器
L101275976	高智能	高培培	07162413268	臺中市北區 頂厝里15 鄰永興街3 56之2號 十一樓	臺中市北區 頂厝里15 鄰永興街3 56之2號 十一樓	高培培	父女	0939329685	04- 22319608	冷氣機、電暖器(葉片式、陶 瓷式、石英管式)、居家用照 顧床(電動床,不含非用電之 手搖床)、氣墊床(不含液態 凝膠床墊)
N100767486	林昌實	吳玉子	07161350205	臺中市北區 賴福里24 鄰太原路二 段206之 1號	臺中市北區 賴福里24 鄰太原路二 段206之 1號	林若華	父女	0909083708	04- 22363818	氧氣製造機、抽痰機、咳嗽 (痰)機、化痰機(器)、居家用照 顧床(電動床,不含非用電之 手搖床)
B100252533	王燕章	王燕章	07083328108	臺中市北區 建德里11 鄰國瑞街7 8號	臺中市北區 建德里11 鄰國瑞街7 8號	王峻宏	父子	0922128711	04- 22348385	氧氣製造機、抽痰機、居家用 照顧床(電動床,不含非用電 之手搖床)、氣墊床(不含液 態凝膠床墊)
M122028334	林廷樵	孫麗娟	07161224702	臺中市西區 大忠里14 鄰大忠南街	臺中市北區 太原路二段	孫麗娟	母子	0972960983	0972960983	居家用照顧床(電動床,不含 非用電之手搖床)、氣墊床 (不含液態凝膠床墊)

				1 2 7 號四樓之 1	88 號 7 樓之 15					
B121900061	林冠君	林桂銀	07173524107	臺中市北區賴旺里 20 鄰天津一街 1 6 號	臺中市北區賴旺里 20 鄰天津一街 1 6 號	林桂銀	兄弟姊妹	0937843226	04-22953084	氧氣製造機、呼吸器

## 五、其他

### \*臺中市北區移動式抽水機預布表

保全地區	抽水機編號	管理單位	保管人	抽水機預佈地點
臺中市北區	3 英吋移動式抽水機 4 台、沉水式抽水機 4 台	北區區公所	北區區公所	北區區公所

## 附錄一、各級政府災時對疏散撤離之作業分工事項表

(行政院秘書處 99 年 8 月 16 日院臺忠字第 0990102203 號函)

單位 執行內容	中央 政府	縣(市) 政府	鄉(鎮、 市)公所	村里	備註
1.提供地方警戒資訊	◎ (給縣市)	○ (給鄉鎮)	○ (給村里)		含公路通阻與封橋封路資訊
2.劃定管制區	△ (協助縣市)	◎ (負責劃定)	○ (協助縣市)		管制區禁止民眾進入活動
3.劃定應撤離村里		○ (協助鄉鎮)	◎ (負責劃定)		
4.建立應撤離名冊		△ (協助並確認)	○ (綜整名冊)	◎ (統籌負責)	鄉(鎮、市)公所應調派必要行政人力，協助村里進行調查作業。
5.收容場所準備	△ (其他支援)	○ (協助並確認)	◎ (統籌負責)		含各類物資之整備
6.提供交通工具	△ (其他支援)	◎ (統籌負責)	○ (協助)		
7.下達疏散撤離命令 並通知應撤離村里		○ (協助鄉鎮)	◎ (統籌負責)		
8.通知應撤離民眾			○ (協助並確認)	◎ (統籌負責)	由警政、消防系統共同協助村里辦理通知民眾撤離事宜(含集合時間及地點之通知)
9.回報中央疏散情形		◎ (統籌負責)	○ (協助)		輸入 EMIS 災情系統
10.通知民眾返家		△ (交通支援)	◎ (統籌負責)	○ (協助並確認)	

備註：◎-主辦、○-協辦、△-支援

## 附錄二、臺中市北區災害應變中心作業要點

# 北區災害應變中心標準作業程序

### 1. 目的

本作業之手冊在於建構完善之災害通報系統與健全緊急應變體系，俾迅速掌握災害狀況，即時通報傳遞災情並指揮、聯繫、協調相關單位處理災害搶救事宜，運用各項防救災資源，期將災害影響降至最低。

### 2. 適用範圍

本作業程序適用於本區災害應變中心相關作業。

### 3. 參考資料

- 3.1 災害防救法。
- 3.2 臺中市地區災害防救計畫。
- 3.3 臺中市區級災害應變中心作業要點。
- 3.4 臺中市北區地區災害防救計畫。
- 3.5 臺中市災害應變中心作業要點。

### 4. 權責單位

北區災害應變中心編組人員。

### 5. 任務分工事項

- 5.1 加強災害防救相關機關之縱向指揮、督導及橫向協調、聯繫事宜，處理各項災害應變措施。
- 5.2 掌握各種災害狀況，即時傳遞災情，並通報相關單位應變處理。
- 5.3 災情之蒐集、評估、處理、彙整、管制及報告事項。
- 5.4 緊急救災人力、物資之調度、支援事項。
- 5.5 其他有關防救災事項。

### 6. 作業程序

#### 6.1 災前整備

- 6.1.1 接獲成立區級災害應變中心指令，即透過一呼百應系統通知編組人員，依規定通知時間內到達災害應變中心完成進駐作業。
- 6.1.2 發生重大災害或有發生之虞時，得以書面或口頭報告市長即時成立該區災害應變中心，並於三日內補提書面報告，並完成「災害應變中心開設通報單」。
- 6.1.3 由區長兼任指揮官，副區長（無副區長由主任秘書擔任）兼任副指揮官，受市級災害應變中心之指揮，執行區內重大災害應變事宜，指揮官不在或未到達前，代理順序為副區長、主任秘書、民政課課長。
- 6.1.4 因地震或其它災害發生，致本市電信通訊、電力中斷時，區級災害應變中心人員應不待通知，主動到達災害應變中心完成進駐，展開各項緊急應變措施。
- 6.1.5 各編組組長應攜帶動員人力、機具表報到（如於夜間或假日成立，於報到時填寫）。

- 6.1.6 完成應變中心場地佈置。
- 6.1.7 召開防災整備會議。災害類型分析及災情研判報告（幕僚查報組）
- 6.1.8 指揮官於整備會議，各組組長報告：人員、裝備、機具、資源整備情形。並依實際需要，進入待命。
- 6.1.9 指揮官指（裁）示。
- 6.2 災害緊急應變
- 6.2.1 搶救組透過警察局及消防勤務指揮系統，蒐集災情，隨時回報轄區內受災情況及搶救工作進度。
- 6.2.2 指揮官及相關人員因災情勘查需要之交通工具，由公所訂立開口契約調度提供，不足部分則請警察局、消防分隊協助提供；另請消防局、警察局分別提供警用無線電乙具，供勘、救災指揮調度使用。
- 6.2.3 遇重大災情發生，請指揮官商請國軍支援，以利執行勘、救災指揮調度工作。
- 6.2.4 區級災害應變中心無法因應災害規模時，應向市級災害應變中心請求支援，該災害防救業務主管機關應向市級災害應變中心指揮官報核後，依相關規定向中央災害應變中心請求支援協助。
- 6.2.5 災害應變中心應有固定作業場所，設置傳真、聯絡電話及相關必要設備，指定二十四小時聯繫待命人員，受理電話及傳真通報，對於突發狀況，立即反映與處理。
- 6.2.6 災害應變中心應於災害發生或有發生之虞時即行運作，主動互相聯繫協調通報，並執行災情蒐集、查證、彙整、通報、災害搶救及救災資源調度等緊急措施。
- 6.3 災害應變處理：
- 6.3.1 接獲災情通報，幕僚查報組應立即填報災害緊急通報記錄表陳核，並同步交由任務權責編組人員憑辦及通報市級災害應變中心彙整。
- 6.3.2 各組除依據通報表轉請權責單位立即處理外，另將處理情形填具大事紀要表陳核，以利查考。
- 6.3.3 轄內可能發生重大災害易生危險之地區，於災害應變之必要範圍內，由治安交通組提出劃定管制區域及管制時間建議，並向市級災害應變中心通報。
- 6.3.4 針對時間急迫之救災、救難、救護、緊急災變搶救支援，非經空中運送，將影響緊急醫療救護時效等人力無法達到救援目的之災難，由市級災害應變中心直接以電話或傳真申請表，向行政院國家搜救中心提出空中救援申請並知會現場之警察及消防人員。
- 6.3.5 前述災害應變程序、處理經過及辦理結果，各業管承辦編組人員需立即載明於災情通報記錄及大事紀要表。
- 6.3.6 各層級災害處理，各編組人員需全程管制、追蹤，對於重大災害發生，救援單位無法即時辦理個案，應隨時通報最新救援情形或請求市應變中心支援。
- 6.3.7 依據市災害應變中心或區級指揮官之命令，執行必要之勸導或強制疏散撤離作業。由幕僚查報組協同里辦公處及相關單位，針對危險區域之民眾，進行疏散或撤離。
- 6.3.8 人員疏散之宣導及交通運輸工具、路徑選擇等事項，由搶救、收容救濟、幕僚查報組依實際狀況研商後，陳請指揮官裁示。

6.3.9 轄區內之災民緊急安置地點，應考量災害類型（如風、水、土石流等重大災害）及後續災害發生之可能，並依避難、收容之需求，開設轄區內收容場所，立即辦理民眾安置與安全照護。

6.3.10 有關協助災民疏散、安置諸般事宜，由搶救、幕僚查報（里幹事）、收容救濟、環保、醫護（安置人員醫療及衛生諮詢）組共同辦理；緊急安置所門禁、警戒事宜，由治安交通組協請民防、義警、義交及守望相助隊辦理。

6.3.11 必要時聯絡緊急開口合約廠商（包含：物資開口合約、工程開口合約、車輛開口合約等），協助進行搶救災。

6.3.12 災害未解除警報前（人身安全無虞時），由幕僚查報組通知里幹事會同警勤區警員、里長前往勘災，發現有受災情形 即製作災害會勘紀錄表。

6.3.13 維生管線損壞導致無法供電供水等諸般事宜，由維生管線組負責辦理修繕維護。

6.3.14 有關各任務編組防救（災）工作準據，悉依各組標準作業程序辦理。

6.4 災後復原：

6.4.1 災害狀況已獲控制或災情已趨緩和時，指揮官得縮小編組規模，對已無執行應變任務需要者予以歸建。

6.4.2 區級災害應變中心縮小編組後，必要時得酌留部分編組人員，持續服務市民。

6.4.3 區級災害應變中心由區長報經市級災害應變中心指揮官裁示後，得撤除之，並將撤除事由、時間告知各災害業務主管機關。

## 7. 附記

7.1 區級應變中心成立後，幕僚查報組需彙計災情並透過災情管理資訊系統(EMIC)向市級災害應變中心通報，以利彙整全市災情。

7.2 災害應變中心應備物品：

7.2.1 作業資料夾（含指揮官、副指揮官及各任務編組）。

7.2.2 各級災害應變中心及各橫向防救單位電話表。

7.2.3 市級防（救）災資源分布圖、災害地點顯示圖。

7.2.4 防救器材箱（內置相關勘災及應變中心應用物品）。

7.2.5 電話錄音設備。

7.2.6 筆記型電腦。

7.2.7 衛星電話。

7.2.8 電視。

7.2.9 桌上型電腦。

7.2.10 傳真機。

7.2.11 印表機。

7.2.12 影印機。

7.2.13 各式表單清冊。

7.3 任務編組人員執勤規定

7.3.1 區級災害應變中心成立時，非特殊原因及不可抗力因素，均由組長親自攜帶人力、機具統計表報到服勤。

7.3.2 編組人員因故未能報到執勤者，應由各該編組第一順位代理人員（依此類推）遞補執勤，並註記前者未能報到之原因。

## 8. 附件：

8.1 北區公所災害應變中心編組架構圖。

8.2 災害應變中心聯絡電話一覽表。

8.3 北區公所災害應變中心任務編組表。

8.4 臺中市北區公所災害應變中心編組人員輪值簽到、退表。

8.5 臺中市北區災害應變中心○○○○災害整備、應變第 次會議記錄表。

8.6 臺中市北區災害應變中心○○○○災害整備、應變第 次會議簽到單。

8.7 北區災害應變中心防災整備檢查表。

8.8 北區災害應變中心開設通報單。

8.9 北區災害應變中心撤除通報單。

8.10 北區災害應變中心派員進駐通報單。

### 臺中市北區災害應變中心編組架構圖

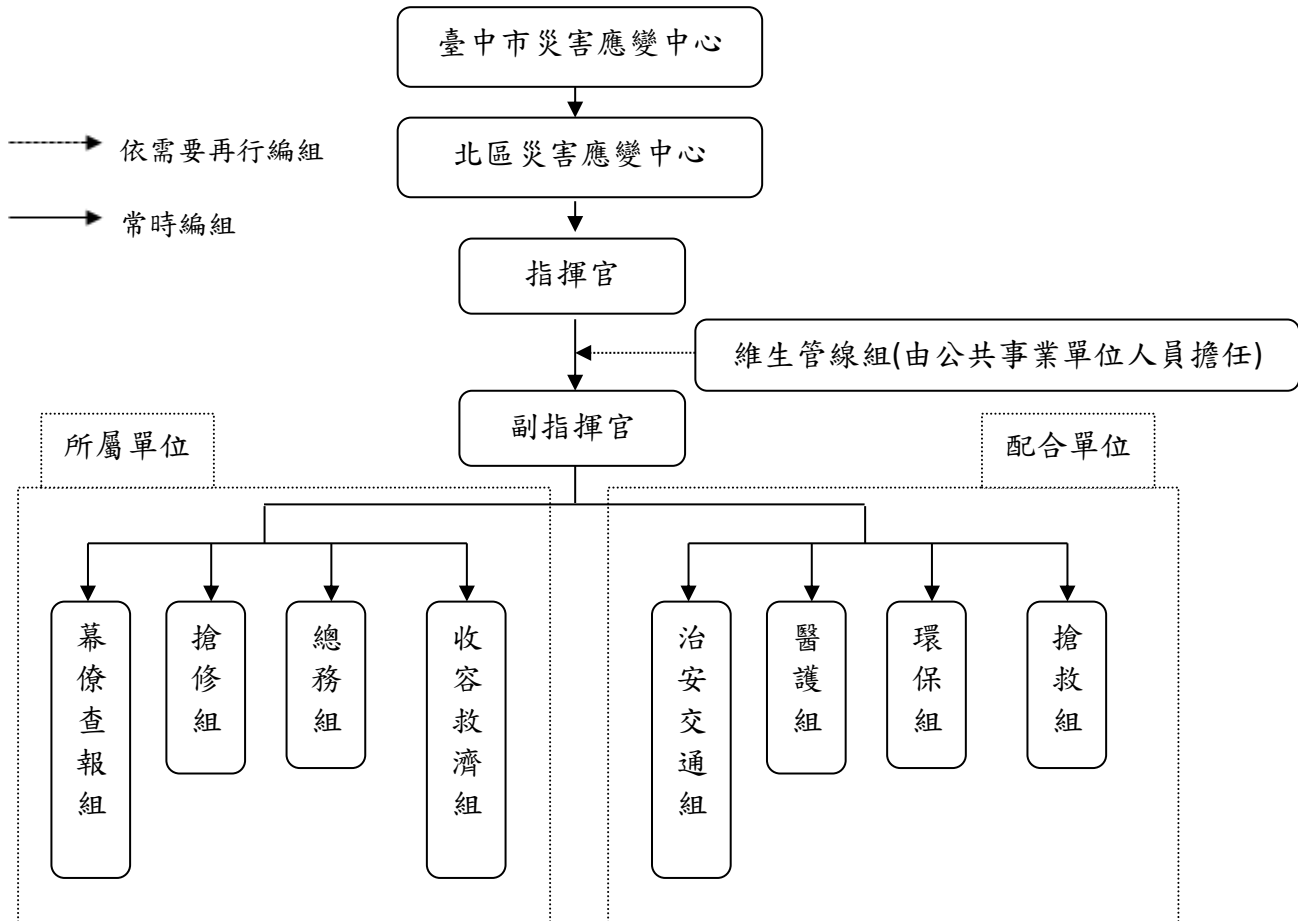

附件8.2

臺中市北區災害應變中心聯絡電話一覽表

更新日期：115年2月25日

單位	職稱	姓名	原職	辦公電話	行動電話
所 內 編 組	指揮所指揮官	戴○如	區長	22314031-310	0931-519XXX
	指揮所副指揮官	楊○哲	主任秘書	22314031-370	0987-669XXX
	指揮所聯絡官	黃○分	會計主任	22314031-360	0921-225XXX
	指揮所聯絡官	張○云	人事主任	22314031-350	0928-408XXX
	指揮所聯絡官	林○滄	政風主任	22314031-380	0920-012XXX
	指揮所聯絡官	劉○銘	人文課課長	22314031-120	0921-390XXX
	指揮所幹事	黃○瑋	課員	22314031-254	0911-338XXX
	幕僚查報組組長	張○銘	民政課課長	22314031-230	0930-356XXX
	幕僚查報組組員	黃○雯	課員	22314031-397	0972-782XXX
	幕僚查報組組員	張○涵	里幹事	22314031-234	0936-330XXX
	幕僚查報組組員	杜○茵	視導	22314031-265	0932-861XXX
	幕僚查報組組員	賢○青	里幹事	22314031-261	0921-699XXX
	幕僚查報組組員	陳○好	課員	22314031-264	0960-336XXX
	幕僚查報組組員	陳○霖	書記	22314031-260	0975-810XXX
	幕僚查報組組員	陳○璉	課員	22314031-351	0986-865XXX
	幕僚查報組組員	葉○婷	課員	22314031-361	0958-669XXX
	幕僚查報組組員	陳○涓	行政助理	22314031-352	0927-502XXX
	幕僚查報組組員	張○儀	行政助理	22314031-398	0905-982XXX
	幕僚查報組組員	陳○	行政助理	22314031-322	0906-705XXX
	幕僚查報組組員	鄭○君	行政助理	22314031-330	0916-805XXX
	幕僚查報組組員	李○琪	行政助理	22314031-175	0919-807XXX
	幕僚查報組組員	廖○珺	行政助理	22314031-398	0911-573XXX
	幕僚查報組組員	王○儒	行政助理	22314031-333	22314031-321
幕僚查報組組員	黃○瓊	行政助理	22314031-269	22314031-269	

單位	職稱	姓名	原職	辦公電話	行動電話
	搶修組組長	黃○榮	公用及建設課課長	22314031-210	0918-611XXX
	搶修組組員	許○佳	課員	22314031-212	0910-699XXX
	搶修組組員	巫○霆	課員	22314031-213	0918-313XXX
	搶修組組員	林○瑋	課員	22314031-216	0972-059XXX
	搶修組組員	李○杰	技士	22314031-211	0952-007XXX
	搶修組組員	謝○軒	技佐	22314031-215	0909-919XXX
	搶修組組員	曾○茵	約僱人員	22314031-214	0915-686XXX
	搶修組組員	蔡○婷	課員	22314031-122	0921-043XXX
	搶修組組員	林○賢	課員	22314031-123	0958-198XXX
	搶修組組員	呂○遠	書記	22314031-125	0939-393XXX
	搶修組組員	陳○馨	辦事員	22314031-127	0978-458XXX
	搶修組組員	童○詠	辦事員	22314031-121	0911-143XXX
	搶修組組員	蔡○育	工友	22314031-174	0911-812XXX
	搶修組組員	張○怡	行政助理	22314031-218	0933-534XXX
	搶修組組員	張○芸	行政助理	22314031-168	0928-985XXX
	搶修組組員	廖○嬌	行政助理	22314031-311	0937-717XXX
	搶修組組員	曾○翠	行政助理	22314031-172	0931-629XXX
	搶修組組員	楊○筠	行政助理	22314031-168	0975-561XXX
	搶修組組員	黃○如	行政助理	22314031-362	0963-108XXX
	搶修組組員	陳○芳	行政助理	22314031-171	0939-160XXX
	搶修組組員	賴○凡	行政助理	22314031-172	0988-770XXX
	收容救濟組組長	黃○志	社會課課長	22314031-150	0910-507XXX
	收容救濟組組員	趙○倫	課員	22314031-151	0973-337XXX
	收容救濟組組員	賴○如	課員	22314031-158	0931-178XXX
	收容救濟組組員	王○豪	課員	22314031-154	0980-600XXX
	收容救濟組組員	張○薇	里幹事	22314031-153	0921-393XXX
	收容救濟組組員	洪○生	約僱人員	22314031-155	0983-569XXX

單位	職稱	姓名	原職	辦公電話	行動電話	
	收容救濟組組員	何○潔	辦事員	22314031-157	0955-097XXX	
	收容救濟組組員	林○欣	約僱人員	22314031-166	0923-326XXX	
	收容救濟組組員	徐○翔	助理員	22314031-164	0983-095XXX	
	總務組組長	林○展	主任	22314031-320	0920-956XXX	
	總務組組員	洪○雪	課員	22314031-324	0937-229XXX	
	總務組組員	林○玲	課員	22314031-322	0956-890XXX	
	總務組組員	陳○心	辦事員	22314031-330	0981-221XXX	
	總務組組員	林○惠	辦事員	22314031-331	0976-289XXX	
	總務組組員	姜○尹	助理員	22314031-326	0937-672XXX	
	總務組組員	賴○詩	課員	22314031-330	0953-146XXX	
		總務組組員	李○萱	書記	22314031-329	0975-332XXX
	臺中市政府 消防局第八 大隊文昌分 隊	搶救組組長	林○葦	分隊長	22331023	0919-837XXX
臺中市後備 指揮部	搶救組聯絡官	馮○翰	聯絡官	23134788-565603	0905-771XXX	
臺中市政府 環境保護局 北區清潔隊	環保組組長	張○哲	隊長	24261446	0921-653XXX	
臺中市政府 警察局第二 分局	治安交通組組長	謝○昌	組長	22351080	0933-908XXX	
北區衛生所	醫護組組長	彭○珍	主任	22359182	0934-137XXX	
臺灣自來水 股份有限公司 台中給水 場	維生管線組	陳○歆	技術士	22442469	0952-182XXX	

單位	職稱	姓名	原職	辦公電話	行動電話
中華電信股份有限公司 臺中營運處	維生管線組	郭○棋	股長	23554062	0937-718XXX
中華電信股份有限公司 臺中營運處	維生管線組	林○欣	工程師	23446178	0912-411XXX
欣中天然氣股份有限公司	維生管線組	林○伸	科長	23139999分機222	0972-358XXX
台灣電力股份有限公司 台中區營業處	維生管線組	陳○元	專員	22245131轉5181 或5183	0980-601XXX

## 臺中市北區里長及里幹事聯絡清冊

更新日期: 115年2月25日

里別	聯絡資料			
	職稱	姓名	電話	行動電話
頂厝里	里長	呂○宗	22377372	0918-374XXX
	里幹事	楊○棋	2314031-267	0988-593XXX
賴村里	里長	廖○婷	22059589	0932-518XXX
	里幹事	蔡○儀	2314031-238	0975-032XXX
賴福里	里長	黃○晴	22360681	0931-684XXX
	里幹事	黃○芳	2314031-231	0905-825XXX
賴旺里	里長	黃○嘉	22961003	0912-710XXX
	里幹事	蔡○男	22314031-239	0928-736XXX
光大里	里長	朱○珠	22014737	0963-001XXX
	里幹事	廖○雲	22314031-262	0919-715XXX
金華里	里長	蘇○安	22377818	0928-175XXX
	里幹事	郭○中	22314031-232	0918-818XXX
賴厝里	里長	賴○德	22380766	0910-508XXX
	里幹事	蔡○男	22314031-239	0928-736XXX
新興里	里長	曹○萍	22114286	0911-859XXX
	里幹事	郭○中	22314031-232	0918-818XXX
中正里	里長	張陳○雲	22068776	0910-426XXX
	里幹事	邱○堯	22314031-235	0981-278XXX
建興里	里長	王○河	22343249	0919-086XXX
	里幹事	黃○芳	2314031-231	0905-825XXX
樂英里	里長	劉○琦	2233-9115	0952-013XXX
	里幹事	曾○幸	22314031-237	0952-641XXX
中達里	里長	賴○進	22031039	0908-523XXX
	里幹事	張○哲	22314031-233	0985-091XXX
金龍里	里長	楊○欽	22363899	0933-403XXX

	里幹事	廖○雲	22314031-262	0919-715XXX
錦村里	里長	吳○益	23608292	0952-919XXX
	里幹事	郭○中	22314031-232	0911-818XXX
錦洲里	里長	吳○彰	22315253	0912-349XXX
	里幹事	曾○幸	22314031-237	0952-641XXX
立人里	里長	黃○化	22969903	0928-311XXX
	里幹事	楊○倫	22314031-253	0921-329XXX
育德里	里長	黃○銘	22025406	0936-288XXX
	里幹事	吳○玲	22314031-236	0955-109XXX
五常里	里長	林○惠	22017098	0938-695XXX
	里幹事	賴○宇	22314031-255	0987-982XXX
建成里	里長	林○仁	22330512	0932-649XXX
	里幹事	林○鳳	22314031-252	0988-817XXX
明新里	里長	洪○東	22974249	0930-550XXX
	里幹事	張○華	22314031-266	0911-980XXX
淡溝里	里長	何文正		0923-303XXX
	里幹事	張○哲	22314031-233	0985-091XXX
錦祥里	里長	林○玉	22332899	0921-637XXX
	里幹事	賴○宇	22314031-255	0987-982XXX
崇德里	里長	呂○地	22307497	0910-417XXX
	里幹事	王○興	22314031-250	0922-064XXX
邱厝里	里長	高○裕	22076077	0923-119XXX
	里幹事	楊○棋	2314031-267	0988-593XXX
文莊里	里長	劉○勇	22069766	0910-351XXX
	里幹事	吳○玲	22314031-236	0955-109XXX
新北里	里長	陳○志	22237266	0935-670XXX
	里幹事	廖○雲	22314031-262	0919-715XXX
建德里	里長	鄭○鶴	22312211	0936-961XXX
	里幹事	曾○幸	22314031-237	0952-641XXX

長青里	里長	林○賜	22918691	0921-762XXX
	里幹事	楊○倫	22314031-253	0921-329XXX
六合里	里長	陳○誠	22257368	0912-376XXX
	里幹事	邱○堯	22314031-235	0981-278XXX
大湖里	里長	紀○華	22254485	0910-414XXX
	里幹事	邱○堯	22314031-235	0981-278XXX
賴興里	里長	盧○松	22956505	0932-507XXX
	里幹事	張○華	22314031-266	0911-980XXX
明德里	里長	林○芬	22951419	0937-201XXX
	里幹事	張○華	22314031-266	0911-980XXX
錦平里	里長	游○隆	22298289	0910-226XXX
	里幹事	林○鳳	22314031-252	0988-817XXX
健行里	里長	何○宏	23228051	0934-472XXX
	里幹事	蔡○儀	2314031-238	0975-032XXX
賴明里	里長	賴○庭	22915374	0932-532XXX
	里幹事	楊○倫	22314031-253	0921-329XXX
梅川里	里長	賴○增	22918405	0939-271XXX
	里幹事	王○興	22314031-250	0922-064XXX

## 臺中市北區災害應變中心編組暨任務分工表

更新日期：110 年 9 月 11 日

編組名稱	編組人員	任務
指揮官	區長	綜理區災害防救工作。
副指揮官	主任秘書	襄助指揮官處理區災害防救工作。
搶救組	文昌消防分隊長兼組長，後指部派員擔任聯絡官。	一、災害現場人命搶救、傷患搶救及民眾重大傷亡查報事項。 二、洽請軍方支援事項。 三、應變警戒事項。 四、整理災情傳遞、彙整、管制、統計、陳報及其他有關之文書作業事項。 五、其他有關重大災害之協調事項。
收容救濟組	區公所社會課課長兼組長	一、災民之登記、接待及管理事項。 二、災民統計、查報及其他有關事故之處理事項。 三、緊急安置所之指定、分配佈置、民生物資儲放、維持場所不斷電等事宜。 四、重大災害調度車輛運送災民及救災物資。 五、災民救濟口糧之發放事項。 六、受災損害之救濟事項。 七、各界捐贈救災物質之接受與轉發事項。 八、其他有關業務權責事項。
醫護組	北區衛生所主任兼組長	一、災害現場急救站規劃運作及藥品器材調度。 二、災害現場傷患後送醫療院所照顧事項。 三、評估災區食品衛生管理工作事項。 四、連繫各醫療院所、提供醫療協助事項。 五、災區疫情防治、監測、通報、調查及相關處理工作。 六、災民心理創傷之輔導。 七、其他有關醫護工作。

編組名稱	編組人員	任務
總務組	區公所秘書室主任 兼組長	一、區級災害應變中心及臨時前進指揮所之佈置、視訊會議設備操作及維護、電訊之裝備維護及照明設備之維持等事項。 二、區級災害應變中心工作人員之飲食、寢具等供應及相關救災器材採購事項。 三、軍方支援部隊之接待及飲食供應事項。 四、其他有關業務權責事項。
治安交通組	臺中市警察局第二分局 保安民防組長兼組長	一、依指揮官劃定警戒區域執行勸導、限制或禁止人民進入或命其離去等事宜。 二、負責災區現場警戒、治安維護、交通秩序維持事宜。 三、災區交通運輸之維護事項。 四、其他有關業務權責事項。
幕僚查報組	區公所民政課課長 兼組長	一、負責指揮官幕僚作業事宜。 二、督導災害防救組織功能。 三、勘查統計民間災情事項。 四、協助辦理救濟事項。 五、協助辦理收容事項。 六、協助罹難家屬辦理喪葬善後事宜。 七、其他有關業務權責事項。
搶修組	區公所公用及建設課課長 兼組長	一、聯絡土石流潛勢溪流里長，隨時注意氣象報告，做好防災整備及疏散避難等措施。 二、搶救所需工程機具、人力調配事項。 三、輕微災情之搶修、搶險及復舊事項。 四、其他有關業務權責事項。
環保組	北區清潔隊隊長兼組長	一、急迫性垃圾清理工作。 二、側溝堵塞疏濬工作。 三、轄內路樹倒塌之清理。 四、災區環境消毒工作。 五、其他有關業務權責事項。
維生管線組	由各事業機構人員擔任	一、電力供應維護搶修工作。 二、自來水供應搶修工作。 三、天然氣、瓦斯供應搶修工作。 四、油料管線維護搶修工作。 五、電信通訊維護搶修工作。

附件8.4

臺中市北區公所災害應變中心編組人員輪值簽到、退表

一、災害名稱：

二、災害應變中心成立時間： 年 月 日 時 分

三、災害應變中心成立地點：

四、編組人員簽到(退)

組別 名稱	編組 職稱	所屬 單位	姓名	簽到(退)時間					姓名	
					年	月	日	時		分
				到						
				退						
				到						
				退						
				到						
				退						
				到						
				退						
				到						
				退						
				到						
				退						
				到						
				退						
				到						
				退						

附件8.5

臺 中 市 北 區 災 害 應 變 中 心  
○ ○ ○ ○ 災 害 整 備 、 應 變 第 \_\_\_\_\_ 次 會 議 記 錄 表

一、會議時間： 年 月 日（星期 ） 午 時 分

二、會議地點：北區區公所

三、主持人： 記錄：

四、出席人員：

五、主詞人致詞：

六、報告事項：

（一）請各防救編組單位就編組暨任務分工詳閱所轄執掌並回報辦理情況。

（二）請各防救編組單位就各單位編組人員值班名冊進行確認及連絡。

七、各任務編組任務報告：

（一）搶救組：

（二）治安交通組：

（三）醫護組：

（四）環保組：

（五）幕僚查報組：

（六）搶修及收容救濟組：

（七）總務組：

（八）機動支援組：

（九）國軍連絡組：

八、主席裁示：

九、散會： 時 分

附件 8.6

臺中市北區災害應變中心  
 ○○○○災害整備、應變第\_\_\_\_\_次會議簽到單

一、時間： 年 月 日 午 時整

二、地點：北區區公所

三、主席：

四、出席人員：

組別	編組職稱	所屬單位/職稱		簽到
指揮部	指揮官	北區公所	區長	
指揮部	副指揮官	北區公所	主任秘書	
幕僚查報組		北區公所		
搶修組		北區公所		
收容救濟組		北區公所		
總務組		北區公所		
搶救組		臺中市政府消防局 文昌分隊		
治安交通組		警察局永興派出所		
醫護組		北區衛生所		

組別	編組職稱	所屬單位/職稱		簽到
環保組		北區清潔隊		
維生管線組		自來水公司第四區 管理處		
維生管線組		中華電信公司		
維生管線組		欣中天然氣公司		
維生管線組		台灣電力公司		

## 北區災害應變中心防災整備檢查表

更新日期： 年 月 日

項目	檢查細項	檢查結果		檢查時間	檢查人員簽名	備註
		正常	改善措施			
應 變 中 心 所 需 表 單	1.標準作業程序書					
	1.1 北區災害應變標準作業手冊	<input type="checkbox"/> 有	<input type="checkbox"/> 無			
	1.2 各編組標準作業流程	<input type="checkbox"/> 有	<input type="checkbox"/> 無			
	2.公文簽呈	<input type="checkbox"/> 有	<input type="checkbox"/> 無			
	3.北區應變中心進駐人員聯絡清冊	<input type="checkbox"/> 有	<input type="checkbox"/> 無			
	4.北區應變中心開設通知簡訊草稿	<input type="checkbox"/> 有	<input type="checkbox"/> 無			
	5.應變中心進駐人員回傳簡訊格式	<input type="checkbox"/> 有	<input type="checkbox"/> 無			
	6.臺中市北區應變中心器材檢核表	<input type="checkbox"/> 有	<input type="checkbox"/> 無			
	7.北區應變中心進駐人員聯繫表	<input type="checkbox"/> 有	<input type="checkbox"/> 無			
	8.北區公所災害應變中心編組人員輪值簽到、退表	<input type="checkbox"/> 有	<input type="checkbox"/> 無			
	9.北區災害應變中心防救災人員、機具報到表	<input type="checkbox"/> 有	<input type="checkbox"/> 無			
	10.北區災害應變中心整備、應變會議記錄表	<input type="checkbox"/> 有	<input type="checkbox"/> 無			
	11.北區公所緊急撤離通知書	<input type="checkbox"/> 有	<input type="checkbox"/> 無			
	12.北區撤離人數統計表	<input type="checkbox"/> 有	<input type="checkbox"/> 無			
	13.北區災情彙計總表	<input type="checkbox"/> 有	<input type="checkbox"/> 無			
	14.北區災害應變中心_____災害處理彙報表	<input type="checkbox"/> 有	<input type="checkbox"/> 無			
	15.北區災害應變中心劃定警戒管制範圍建議申請表	<input type="checkbox"/> 有	<input type="checkbox"/> 無			
	16.北區公所舉發違反災害防救法案件勸導通知書	<input type="checkbox"/> 有	<input type="checkbox"/> 無			
	17.北區災害應變中心搶救組防災整備檢查表	<input type="checkbox"/> 有	<input type="checkbox"/> 無			
	18.臺中市北區災害應變中心受理案件管制單	<input type="checkbox"/> 有	<input type="checkbox"/> 無			
19.臺中市北區災害應變中心大事紀要表	<input type="checkbox"/> 有	<input type="checkbox"/> 無				
20.北區災害應變中心災情清冊	<input type="checkbox"/> 有	<input type="checkbox"/> 無				

項目	檢查細項	檢查結果		檢查時間	檢查人員簽名	備註
		正常	改善措施			
器材設備	1.電視	<input type="checkbox"/> 正常_____部	<input type="checkbox"/> 故障_____部 說明：			
	1.1 有線頻道	<input type="checkbox"/> 有	<input type="checkbox"/> 無			
	1.2 無線頻道	<input type="checkbox"/> 有	<input type="checkbox"/> 無			
	2.電腦	<input type="checkbox"/> 正常_____部	<input type="checkbox"/> 故障_____部 說明：			
	3.網路	<input type="checkbox"/> 正常	<input type="checkbox"/> 故障 說明：			
	4.印表機	<input type="checkbox"/> 正常_____部	<input type="checkbox"/> 故障_____部 說明：			
	5.傳真機	<input type="checkbox"/> 正常_____部	<input type="checkbox"/> 故障_____部 說明：			
	6.電話 衛星電話	<input type="checkbox"/> 正常 部	<input type="checkbox"/> 故障_____部 說明：			
	7.單槍	<input type="checkbox"/> 正常 部	<input type="checkbox"/> 故障_____部 說明：			
	8.筆記型電腦	<input type="checkbox"/> 正常_____部	<input type="checkbox"/> 故障_____部 說明：			
	9.麥克風	<input type="checkbox"/> 正常_____部	<input type="checkbox"/> 故障_____部 說明：			
	10.音響設備	<input type="checkbox"/> 正常_____部	<input type="checkbox"/> 故障_____部 說明：			
11.緊急發電機	<input type="checkbox"/> 正常_____部	<input type="checkbox"/> 故障_____部 說明：				
12.緊急照明設備	<input type="checkbox"/> 正常_____部	<input type="checkbox"/> 故障_____部 說明：				
各式文件	13.文書表件					
	13.1 行政區域圖	<input type="checkbox"/> 有	<input type="checkbox"/> 無			
	13.2 防災地圖	<input type="checkbox"/> 有	<input type="checkbox"/> 無			
	13.3 大事紀要表	<input type="checkbox"/> 有	<input type="checkbox"/> 無			
	13.4 土石流分佈圖	<input type="checkbox"/> 有	<input type="checkbox"/> 無			
	13.5 任務分工表	<input type="checkbox"/> 有	<input type="checkbox"/> 無			

北區公所製

## 北區災害應變中心開設通報單

### 臺中市北區災害應變中心開設通報單

一、案由：

二、開設時間： 年 月 日 時 分

三、開設層級： 級開設

四、開設地點：北區區公所

五、北區災害應變中心連絡電話：

電話：04-00000000

傳真：04-00000000

承辦人：

指揮官：區長

此致

臺中市災害應變中心

電話：04-23811119

傳真：04-00000000

## 北區災害應變中心撤除通報單

### 臺中市北區災害應變中心撤除通報單

一、案由：

二、撤除時間： 年 月 日 時 分

三、地點：北區區公所

四、北區災害應變中心連絡電話：

電話：04-00000000

傳真：04-00000000

承辦人：

指揮官：區長

此致

臺中市災害應變中心

電話：04-23811119

傳真：04-00000000

最速件

臺中市北區災害應變中心 通報單

臺中市北區災害應變中心通報單

受文者

臺中市政府文昌消防分隊、臺中市後備指揮部、警察局永興派出所、北區衛生所、北區清潔隊、自來水公司第四區管理處、中華電信股份有限公司臺中營運處、欣中天然氣公司、臺灣電力股份有限公司臺北區營業處、本所各相關課室

內容

- 一、案由：因應「颱風」開設本區災害應變中心
- 二、開設時間： 年 月 日 00 時 00 分
- 三、開設層級： 級開設
- 四、地點：臺中市北區區公所
- 五、連絡電話：  
北區公所 電話：04-22314031  
傳真：04-22364803

請各編組單位派員進駐本區災害應變中心，並依權責做好防災整備、掌握救災人力，保持機動隨時動員。

北區災害應變中心

指揮官

區長

## 附錄三、臺中市北區區公所水災危險潛勢地區疏散撤離計畫

### 一、依據

- (一) 經濟部水利署水災危險潛勢地區疏散撤離標準作業程序
- (二) 臺中市北區災害應變中心作業要點
- (三) 臺中市北區水災危險潛勢地區保全計畫內劃定之水災保全地區、擬訂之疏散避難地點，規畫疏散撤離所需交通物資動員作業方式。

### 二、目的

颱風豪雨期間，為落實所訂水災危險潛勢地區保全計畫內之疏散撤離作業，及時有效疏散撤離危險地區居民至安全避難處所，以保障居民生命財產安全，特定此計畫。

### 三、撤離時機

#### (一) 災害分析研判

本所應變中心依據中央、市府相關單位通報提供之預報、警戒資訊及現地通報之降雨是否有積淹水及附近河川排水水位狀況，綜合分析研判可能淹水災情與影響範圍後，下達準備、勸告及強制疏散撤離之命令。

(二) 臺中市政府或中央災害應變中心下達執行必要之勸導或強制疏散撤離命令。

(三) 本區災害應變中心指揮官下達執行必要之勸導或強制疏散撤離命令，並回報市府災害應變中心。

### 四、任務分工

#### (一) 公所公用及建設課：

負責通報市府，通知本所相關課(室)進駐災害應變中心，聯繫分駐所、消防隊、清潔隊、里長(里幹事)及國軍等協助動員並運用廣播系統廣播危險地區民眾疏散撤離。

#### (二) 分駐所：

警用廣播車及巡邏車前往欲疏散撤離地區協助廣播請民眾疏散撤離並執行勸導或強制撤離。

#### (三) 消防隊：

前往欲疏散撤離地區協助廣播撤離及協助運送弱勢族群(病患、老弱、幼童、行動不便)前往安全避難場所。

#### (四) 清潔隊：

前往欲疏散撤離地區協助廣播撤離及協助運送弱勢族群(病患、老弱、幼童、行動不便)前往安全避難場所。

#### (五) 里長(里幹事)：

1、前往欲疏散撤離地區協助勸導疏散撤離。

2、掌握保全對象(清冊另建)，如需協助，回報本所災害應變中心請求協助。

#### (六) 國軍：

配合本所災害應變中心指示協助運送民眾疏散撤離前往安全避難場所。

### 五、疏散撤離執行

#### (一) 準備疏散撤離：

本區轄區列為中央氣象局發布海上陸上颱風警報或豪雨特報之警戒區域後，即應針對保全地點、低窪地區或其他可能致災地點預作疏散撤離準備。包括協調撤離交通工具、避

難場所開設準備、建立軍警人員聯繫管道、優先掌握弱勢族群（病患、老弱、幼童、行動不便）或居住地下室者動態等。

（二）勸告疏散撤離及完成撤離準備：

有下列情形之一者，本所即應勸告保全對象自主疏散撤離及完成撤離準備：

1. 接獲市府或中央災害應變中心建議勸告疏散撤離之通報。針對通報區域之保全對象，勸告疏散撤離。
2. 接獲經濟部水利署（河川局）通報中央管河川或發現市管河川水位超過二級警戒水位且水位持續上升。針對水位站沿岸警戒區域及低窪地區之保全對象，進行疏散撤離勸告。
3. 接獲經濟部水利署淹水警戒資訊且現地已有積水跡象。針對警戒區域、低窪地區及已積水地點之保全對象，勸告疏散撤離。
4. 接獲里長、里幹事或民眾通報之現地降雨、積淹水、河川排水水位狀況，經本所自行研判，有疏散撤離之必要。

（三）強制疏散撤離：

有下列情形之一者，本所強制保全對象疏散撤離：

1. 接獲市府或中央災害應變中心通報建議強制疏散撤離。經本所（應變中心）研判必要時，應針對通報之警戒區域之保全對象，強制疏散撤離。
2. 接獲經濟部水利署（河川局）通報或發現縣管河川水位超過一級警戒水位且水位持續上升。經本所（應變中心）研判必要時，應針對水位站沿岸警戒區域及低窪地區之保全對象，強制疏散撤離。
3. 接獲經濟部水利署淹水警戒資訊、現地淹水已達 30 至 50 公分且持續上升。經本所（應變中心）研判必要時，針對警戒低窪及已淹水里之保全對象，強制疏散撤離。
4. 接獲里長、里幹事或民眾通報，現地持續降雨、淹水已達 30 至 50 公分且持續上升時，經本所（應變中心）自行研判強制疏散撤離必要。
5. 水利建造物突然發生重大緊急事故，經管理機關緊急通報有強制疏散撤離必要。

六、疏散撤離資訊通報方式：

（一）以電話、傳真、或網路方式為之。

（二）可透過電視、廣播媒體、網路等方式，迅速傳遞警戒資訊及疏散避難訊息。

（三）迅速運用里（鄰）長、里幹事、警察、消防人力、巡邏車、廣播車及警政民政廣播系統，將疏散避難訊息傳達給民眾。

七、疏散撤離及收容作業

（一）聯繫里長、里幹事、當地駐軍、警察及消防單位，指揮及協助當地居民，依疏散避難路線疏散至避難處所，並協助弱勢族群、行動不便者優先撤離。

（二）聯繫駐軍或警察單位，強制疏散警戒區內不肯疏散之居民並送至避難處所。

（三）派員至安置地點，登記災民身分、人數、調度、發放物資，分配災民住宿或發放救助金。

1. 聯繫衛生單位，派遣醫療人員進行檢傷分類、醫療救護、心理諮商、急救常識宣導、提供壓力紓解方法。
2. 聯繫衛生、環保、農政單位，進行環境清理及消毒防疫工作。
3. 聯繫駐軍或警察單位，協助警戒區管制、維持救災路線暢通，並設置標誌管制通行。
4. 聯繫交通單位或駐軍，調派重型機械清除障礙及道路搶通。
5. 聯繫駐軍或警察單位，編組輪流巡邏災區與避難處所，維護治安。
6. 執行前述工作遇有物資設備、救災機具、人力技術不足時，請求市府協助。若仍不敷支應時，市府應向中央災害應變中心或權責部會申請協助及支援。

八、疏散撤離執行狀況回報

各地疏散避難及收容安置狀況均應迅速回報本所災害應變中心，再由本所災害應變中心通報至市府災害應變中心。

#### 九、危機解除及復原

疏散避難危機解除，由本所通知避難所之民眾返家，並通報市府災害應變中心，再由市府災害應變中心通報至中央災害應變中心。若有民眾家園嚴重受損無法居住，即需進行安置，否則避難所即進行清潔與復原工作。

#### 十、疏散撤離作業檢討

- (一) 每年颱風豪雨應變後或重大水災後，本所即必須重新檢討疏散撤離作業運作情況，包含水災危險地點重新勘定、保全對象確認、避難處所及避難路線安全性重新評估等，並重新修正疏散撤離計畫。
- (二) 將重新修正之疏散撤離計畫納入「水災危險潛勢地區保全計畫」內實施。