



# 凡例

- 一. 臺中縣、市於民國 99 年 12 月 25 日合併改制為直轄市，本刊 100 年以後所列資料係為合併後臺中市資料，99 年以前資料為統計至 99 年 12 月 31 日止之原臺中縣、市資料合併計算，部分無法並計者則採分別陳列方式。
- 二. 本刊所列數值旨在報導本區 110 年主要施政概況及其成果之紀錄，以供施政參考，其涉及國防機密與個別隱私者均未列出。
- 三. 本刊所列資料係取自本區各課室編報之統計報表及本區會計室直接搜集之資料，加以整理彙編。
- 四. 本刊所列數值以 110 年資料為主，但為明瞭歷年施政情形，亦將近年各項資料予以刊載，以利比較。
- 五. 本刊各表所列金額均為新臺幣，度量衡單位一律採用公制，其中資料原非公制者，均經換算為公制以資劃一俾便比較。表內數值或因尾數四捨五入，故部分總數與細數之間，或有未能吻合情事，計算時仍以原始資料計算。
- 六. 本刊各表內所用符號代表意義如下：  
「-」：無數值或數值無統計   「--」：數值無意義  
「…」：數值尚未發布       「0」：有數值，但數值不及半單位  
「(r)」：修正數               「(p)」：初步統計數  
「(f)」：預測數               「(e)」：估計數
- 七. 本刊各表內所列「年」係指全年，「年底」係指該年 12 月底，「年度」係指會計年度或其他行政上之措施而特定之年限。
- 八. 本刊荷蒙本區各課室協助始克編成，謹致謝忱。或有編排校印而產生疏漏之處，尚祈各界不吝指正。

## 目次

## Contents

表次	頁次	Table	Page
<b>提要分析</b> .....	1 - 21	<b>Summary of Analysis</b> .....	1 - 21
<b>壹、土地</b>		<b>I. Land</b>	
1-1 已登記土地面積.....	22 - 29	1-1 Area of Registered Land.....	22 - 29
1-2 土地徵收面積.....	30 - 31	1-2 Area of Land Purchased by Government.....	30 - 31
1-3 實施耕地三七五減租成果.....	32 - 33	1-3 Achievements of the 37.5% Arable Land Rental Reduction .....	32 - 33
<b>貳、人口</b>		<b>II. Population</b>	
2-1 現住人口及性比例.....	34 - 39	2-1 Population and Sex Ratio.....	34 - 39
2-2 戶籍動態登記.....	40 - 53	2-2 Immigrants and Emigrants.....	40 - 53
2-3 現住人口之年齡分配.....	54 - 73	2-3 Population by Age.....	54 - 73
2-4 15歲以上現住人口之教育程度—按年齡別分.....	74 - 81	2-4 Educational Attainment of Resident Population Aged 15 & Over - By Age.....	74 - 81
2-5 現住人口之婚姻狀況—按年齡別分.....	82 - 87	2-5 The Marital Status of the Population—By Age.....	82 - 87
2-6 現住人口之婚姻狀況—按里別分.....	88 - 93	2-6 The Marital Status of the Population—By Village.....	88 - 93
2-7 現住原住民戶口數.....	94 - 99	2-7 Households and Persons of Resident Indigene.....	94 - 99
<b>參、行政組織</b>		<b>III. Administrative Organization</b>	
3-1 本所行政組織.....	100 - 100	3-1 North District Office Administrative Organization.....	100 - 100
3-2 區公所員工總人數.....	101 - 101	3-2 Number of Staff & Worker of North District Office.....	101 - 101
<b>肆、農、林、漁、牧</b>		<b>IV. Agriculture, Forestry, Fishery And Husbandry</b>	
4-1 農耕土地面積.....	102 - 103	4-1 Area of Cultivated Land.....	102 - 103
4-2 稻米收穫面積及生產量.....	104 - 107	4-2 Harvested Area and Production of Rice.....	104 - 107
4-3 農產品收穫面積及生產量.....	108 - 119	4-3 Harvested Area and Production of Crop Products.....	108 - 119
4-4 現有家畜數.....	120 - 120	4-4 Number of Current Livestock.....	120 - 120
4-5 家畜屠宰頭數.....	121 - 121	4-5 Number of Livestock Slaughtered.....	121 - 121
4-6 現有家禽數量.....	122 - 122	4-6 Number of Current Poultry.....	122 - 122
4-7 產乳牛頭數及產乳量與價值.....	123 - 123	4-7 Number of Milking Cows ; Quantity & Value of Milk.....	123 - 123
<b>伍、工商經濟</b>		<b>V. Industry &amp; Commerce</b>	
5-1 商業登記現有家數與資本額.....	124 - 127	5-1 Number & Capital of Business Entities Existing Registered.....	124 - 127
5-2 工廠登記現有家數.....	128 - 131	5-2 Number of Factories Existing Registered.....	128 - 131
5-3 自來水供水普及率.....	132 - 133	5-3 Saturation of Water Supply.....	132 - 133
5-4 路燈設備.....	134 - 135	5-4 Equipment of Street Lights.....	134 - 135

## 目次

## Contents

表次	頁次	Table	Page
<b>陸、財政收支</b>		<b>VI. Finance</b>	
6-1 歲入來源別預決算	136 - 139	6-1 Budget and Final Accounts of Revenues by Sources...	136 - 139
6-2 歲出預決算	140 - 143	6-2 Budgets and Final Accounts of Expenditures .....	140 - 143
<b>柒、教育文化</b>		<b>VII Education</b>	
7-1 臺中市北區境內各級學校數	144 - 145	7-1 Number of Schools at ALL Level in North District ....	144 - 145
7-2 臺中市北區境內國民中學概況	146 - 147	7-2 Summary of Junior High School in North District .....	146 - 147
7-3 臺中市北區境內國民小學概況	148 - 151	7-3 Summary of Primary School in North District .....	148 - 151
7-4 臺中市北區境內國民中學歷年各年級 原住民學生數	152 - 153	7-4 Number of Indigenous Students in Junior High Schools by Grade in North District.....	152 - 153
7-5 臺中市北區境內國民中學歷年各年級 新住民子女學生數	154 - 155	7-5 Number of Immigrant Students in Junior High Schools by Grade in North District.....	154 - 155
7-6 臺中市北區境內國民小學歷年各年級 原住民學生數	156 - 157	7-6 Number of Indigenous Students in Elementary Schools by Grade in North District.....	156 - 157
7-7 臺中市北區境內國民小學歷年各年級 新住民子女學生數	158 - 159	7-7 Number of Immigrant Students in Elementary Schools by Grade in North District.....	158 - 159
<b>捌、醫療保健</b>		<b>VIII. Public Health</b>	
8-1 醫療機構及其他醫事機構開(執)業醫事人員數	160 - 163	8-1 Number of Registered Medical Personnel in Hospitals, Clinics, and Other Medical Care Institutions.....	160 - 163
8-2 醫療院所各類病床數	164 - 167	8-2 Number of Various Beds in Hospitals and Clinics.....	164 - 167
8-3 藥商家數	168 - 169	8-3 Number of Pharmaceutical Firms .....	168 - 169
<b>玖、社會福利</b>		<b>IX. Social Affairs</b>	
9-1 低收入戶戶數及人數	170 - 171	9-1 Households and Persons of Low-Income Families.....	170 - 171
9-2 身心障礙者人數	172 - 177	9-2 The Disabled Population.....	172 - 177
9-3 列冊需關懷獨居老人人數	178 - 179	9-3 The Aged Living Alone Booked for Caring.....	178 - 179
9-4 特殊境遇家庭扶助服務概況	180 - 181	9-4 The Conditions of Assistance Service for Families in Hardship .....	180 - 181
9-5 特殊境遇家庭概況	182 - 183	9-5 Families in Hardship.....	182 - 183
9-6 急難救助概況	184 - 187	9-6 The Conditions of Aid for Disasters & Emergencies... ..	184 - 187
<b>拾、政府服務</b>		<b>X. Government Services</b>	
10-1 辦理調解業務—方式別	188 - 189	10-1 Mediations Conducted—by Mediation Type .....	188 - 189
10-2 辦理調解業務—案件別	190 - 193	10-2 Mediations Conducted—by Case Type.....	190 - 193
10-3 調解委員會組織概況	194 - 197	10-3 Mediation Committee Organizational Profile.....	194 - 197
10-4 推行社區發展工作概況	198 - 203	10-4 Result of Promotion for Community Development .....	198 - 203
10-5 民防團隊編組	204 - 205	10-5 Civil Defense Regiment .....	204 - 205
10-6 民防團隊年度訓練成果	206 - 207	10-6 Result of Civil Defense Regiment for Annual Training.....	206 - 207

# 提要分析

## 概序

### 一、歷史沿革

臺中市明鄭時期初隸天興縣，後改隸天興州，清代初隸諸羅縣，後改隸彰化縣，光緒十三年臺灣建省，屬臺灣縣，日據時期，初隸臺中縣，後隸臺中州，光復後民國 34 年改制為臺中市，原只轄中、東、西、南、北等五區，北區位於本市西北方，日據時期為大墩街之一部，民國 2 年大墩街改稱為臺中街，民國 31 年改為新高、梅枝區，光復後（民國 34 年）將臺中州下臺中市的新高町、梅枝町、邱厝子、賴厝廍、乾溝子、宮北，合併成立「北區」。

民國 36 年將原台中縣轄之西屯、南屯、北屯三鄉劃入台中市管轄，民國 69 年本市實施第四期市地重劃將原有農業區規劃為商業、住宅區，形成本市新興都市形態。

自 99 年 12 月 25 日，臺中縣、市合併改制為「臺中市」，原 29 鄉、鎮、市、區改為 29 區。

### 二、位置與地理環境

本區位置於臺中市街區的北部，其範圍東邊至旱溪與太平區毗鄰；西邊達土庫溪；南邊大致沿著西屯路、五權路、民權路、中華路、福音街，臺中公園北緣、綠川、力行路；北邊越過健行路與北屯區相鄰，總面積 6.9376 平方公里，現編為 36 里、842 鄰。全區為平坦地帶。





## 臺中市北區行政區域圖



資料來源：  
中正地政事務所。

### 三、交通建設

重要幹道有雙十路、三民路、五權路、中正路、中清路、文心路、崇德路、漢口路、太原路、進化路、健行路等，交通非常便捷。

### 四、公共建設

本區擁有臺中放送局、臺中市長官邸等歷史建築，又有臺中市中山堂、中興堂、臺中市忠烈祠、臺中公園、中正公園及以科技整合、生活化、藝術化及以人為中心之自然科學博物館、國立臺灣體育運動大學體育場館、更有中友百貨、一中商圈等市民休閒、購物最佳場所。



台中公園

資料來源：臺中觀光旅遊網。

民國 106 年 10 月啟用的  
—美麗與健康的夢工廠：大  
臺中的奧運級運動聖地「北  
區國民運動中心」是臺中第  
二啟用的運動中心，更是重  
要建設的一大亮點。外觀有  
別於傳統堅硬如堡壘般的  
建築，呈水波狀的北區運動  
中心在視覺上更柔和、親



北區國民運動中心

資料來源：北區國民運動中心網站

切，並充分強調「水場館」與百變的特性！建築工程更榮獲了「第  
16 屆公共工程金質獎」、「銀級綠建築候選證書」、「合格智慧建  
築標章」。

為東亞青奧的指定泳池，專業的運動場地，智能永續「綠建築」賦予  
具備環境與社會責任、健康並富足的環境，促進生活品質並永續利  
用。

本區 110 年重要建設有：

- 1 道路燙平專案
- 2 公共自行車(iBike)租賃站
- 3 小型工程基礎建設
- 4 臺中捷運綠線完工及試營運
- 5 北平路麻園橋旁新設人行橋
- 6 鐵路高架化綠空廊道第一期南段工程完工啟用
- 7 北區梅川周邊人行道改善工程
- 8 臺中美樂地計畫-友善共融公園
- 9 臺中之心-人行步道及自行車道改善工程
- 10 賴興里活動中心防水暨建物內外部整修工程
- 11 成立北區社區公共托育家園
- 12 長青學苑-銀髮族樂學
- 13 社區發展協會及關懷據點成果



北區國民運動中心

資料來源：臺中市政府觀光旅遊局

## 壹、土地

### 一、已登記土地面積（詳表 1—1）

民國 110 年底本區公私有土地利用情形，根據地政單位登記資料顯示：已登記土地面積為 757.5911 公頃，較上年底減少 0.0999 公頃或減少 0.01%，本區全部屬都市土地。

依權屬分：已登記土地面積屬私有土地面積為 399.2194 公頃(占 52.70%)，屬公有土地面積為 347.2026 公頃(占 45.83%)，屬公私共有土地面積為 11.1691 公頃(占 1.47%)(如圖 1)。

圖 1 臺中市北區 110 年底已登記土地面積

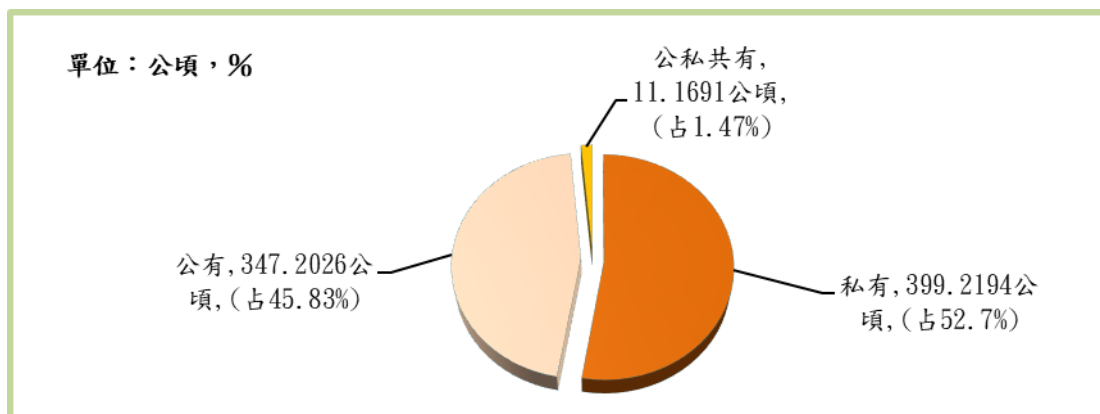

資料來源：中正地政事務所。

### 二、土地徵收（詳表 1—2）

民國 110 年本區無土地徵收。

### 三、實施三七五減租成果（詳表 1—3）

為改善租佃制度，達到減輕佃農之負擔，安定農村之目的，民國 110 年底本區承租人人數僅 7 人，出租人人數 28 人，土地筆數 5 筆，租約件數 1 件，租約面積 0.2419 公頃，與上年底相同。



## 貳、人口

### 一、人口分布（詳表 2—1）

民國 110 年底本區現住人口數為 14 萬 3,917 人，較上年底減少 2,673 人或減少 1.82%。性別方面：男性為 6 萬 8,558 人(占 47.64%)，女性 7 萬 5,359 人(占 52.36%)；性比例為 90.98。

戶數方面：民國 110 年底本區總戶數為 6 萬 615 戶，較上年底減少 16 戶或減少 0.03%；戶量(每戶平均人口數)為 2.37 (人/戶)，較上年底減少 0.05 (人/戶)(如圖 2)。

圖 2 臺中市北區近年現住戶數及人口數

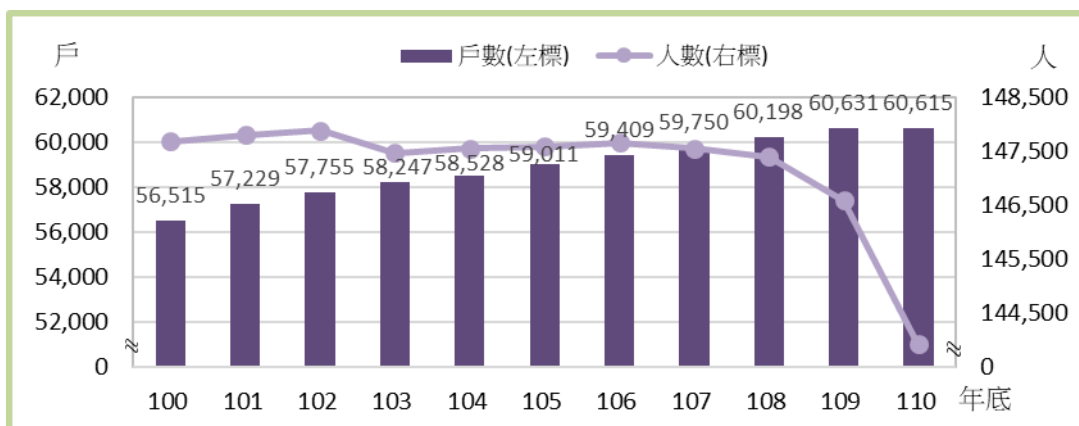

資料來源：北區戶政事務所。

就各里人口方面：民國 110 年底現住人口數以健行里最多有 7,652 人(占 5.32%)，長青里次之有 7,011 人(占 4.87%)，建成里居第 3 位有 6,398 人(占 4.45%)，五常里為最少僅 1,544 人(占 1.07%)。

### 二、戶籍動態（詳表 2—2）

戶籍動態方面：根據統計民國 110 年本區遷入人口數為 7,495 人，遷出人口數為 9,916 人

出生人口數為 793 人，粗出生率為 5.46‰；出生人口數與上年比較減少 114 人或減少 12.57%。

出生人口數男性為 423 人(占 53.34%)，女性 370 人(占 46.66%)。

死亡人口數為 1,045 人，粗死亡率為 7.19‰。死亡人口數男性為 592 人(占 56.65%)，女性 453 人(占 43.35%)。

本年度社會因素(遷入人口數-遷出人口數)減少 2,421 人，自然因素(出生人口數-死亡人口數)減少 252 人，總人口減少 2,673 人；社會成長率為-16.67‰，自然成長率為-1.73‰，人口成長率為-18.40‰。

本年結婚對數有 798 對，粗結婚率為 5.49‰；離婚對數有 319 對，粗離婚率為 2.20‰。

### 三、年齡分配 (詳表 2—3)

民國 110 年底本區人口年齡分配 0~14 歲 1 萬 6,743 人占本區總人口數 11.63%，15~64 歲 10 萬 1,547 人占本區總人口數 70.56%，65 歲以上 2 萬 25,627 人占本區總人口數 17.81%(如圖 3)。

圖 3 臺中市北區 110 年底人口概況-依年齡別分

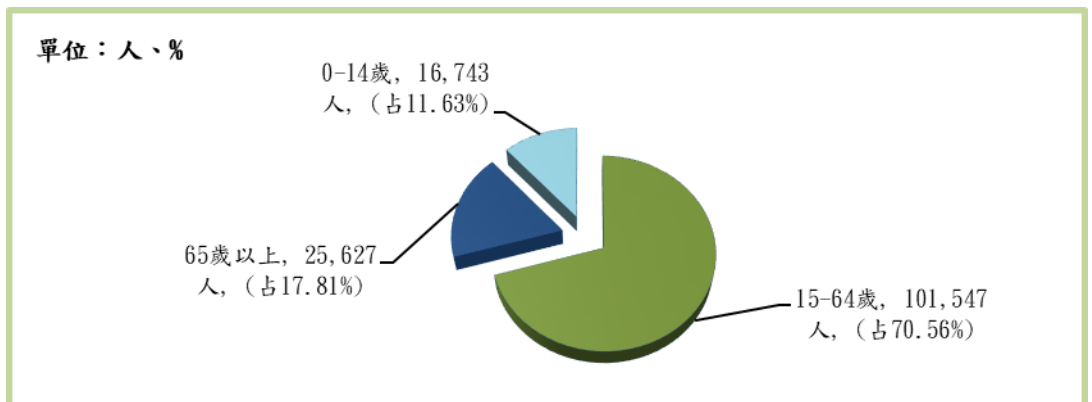

資料來源：北區戶政事務所。

### 四、教育概況(詳表 2—4)

民國 110 年底本區 15 歲以上者學歷以大專以上人口數 7 萬 1,410 人(占 56.15%)最多，高中職 3 萬 6,526 人(占 28.72%)次之，國中(初職)1 萬 570 人(占

8.31%)，小學 8,141 人(占 6.40%)，不識字 430 人(占 0.34%)，自修 97 人(占 0.08%)(如圖 4)。

圖 4 臺中市北區 110 年底現住人口教育程度

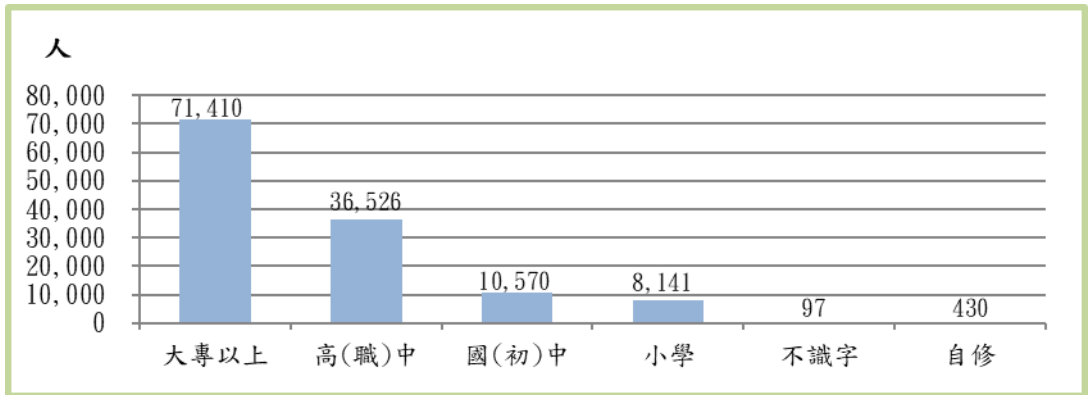

資料來源：北區戶政事務所。

民國 110 年底本區識字率為 99.66 %。男性識字率為 99.94%；女性識字率為 99.41 %，男性識字率高於女性識字率，高出 0.53 個百分點。

## 五、婚姻概況(詳表 2—5、2—6)

民國 110 年底本區現住人口婚姻中：未婚有 6 萬 2,356 人(占 43.33%)，有偶有 5 萬 8,904 人(占 40.93%)，離婚/終止結婚有 1 萬 4,873 人(占 10.33%)，喪偶有 7,784 人(占 5.41%)。

## 六、原住民概況(詳表 2—7)

民國 110 年底本區現住原住民戶數為 548 戶，較上年底增加 15 戶或增加 2.81%。就人數而言本區現住原住民人數為 1,347 人較上年底增加 4 人或增加 0.30%。

## 參、行政組織

### 一、行政組織（詳表 3—1）

本所隸屬臺中市，置區長 1 人，承市長之命，兼受臺中市政府民政局長之指導監督，綜理區政並指揮所屬員工。

置主任秘書 1 人，襄理區務。

設民政課、社會課、人文課、公用及建設課、秘書室、人事室、會計室、政風室 8 個課室(如圖 5)。

圖 5 臺中市北區區公所組織系統圖

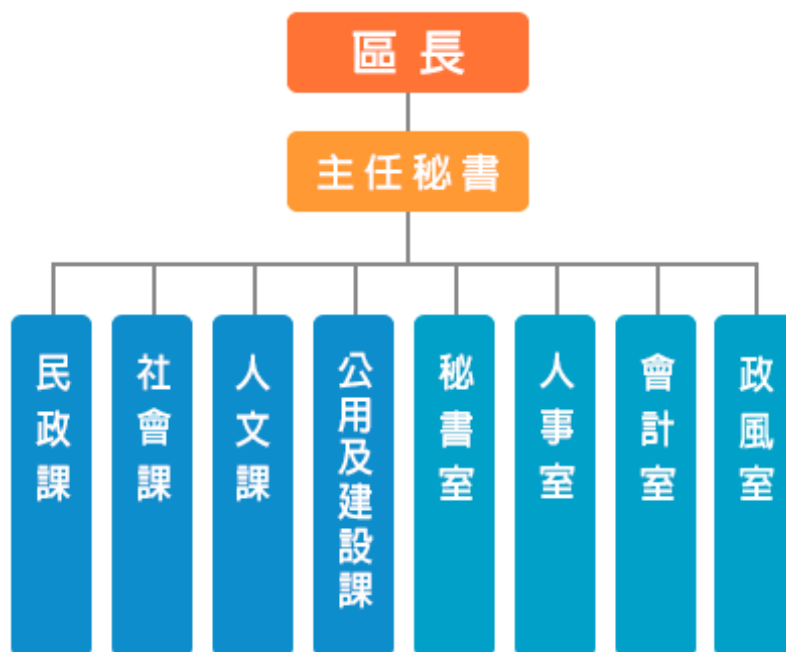

資料來源：本所人事室。

### 二、員額編制（詳表 3—2）

本所 110 年正式職員預算員額 62 人，110 年底員工總人數 83 人，正式職員 54 人，臨時人員 22 人，約僱人員 6 人，工友 1 人。

## 肆、農、林、漁、牧（詳表 4—1~4—7）

本區於民國 69 年本市實施第四期市地重劃將原有農業區規劃為商業、住宅區，成為本市新興都市形態。

民國 110 年底農耕土地面積 0.27 公頃，較上年底 0.27 公頃相同。耕作地中屬短期耕作地有 0.07 公頃，屬長期耕作地 0.20 公頃。

## 伍、工商經濟

### 一、商業登記現有家數與資本額（詳表 5—1）

民國 110 年底本區商業登記家數有 6,687 家，較上年底增加 378 家或增加 5.99%。

資本額有 12 億 9,336.6 萬元，較上年底增加 8,346.4 萬元或增加 6.90%。

依商業登記家數分：以批發及零售業 3,527 家(占 52.74%)最多，住宿及餐飲業 1,055 家(占 15.78%)次之。

依資本額分：以批發及零售業 5 億 9,301.9 萬元(占 45.85%)最多，營造業 1 億 7,935.5 萬元(占 13.87%)次之。

### 二、工廠登記現有家數（詳表 5—2）

民國 110 年底本區工廠登記現有家數有 112 家，較上年底減少 2 家或減少 1.75%。依業別分以機械設備製造業 38 家(占 33.93%)最多，金屬製品製造業 19 家(占 16.96%)次之(如圖 6)。

圖 6 臺中市北區近年區工廠登記現有家數

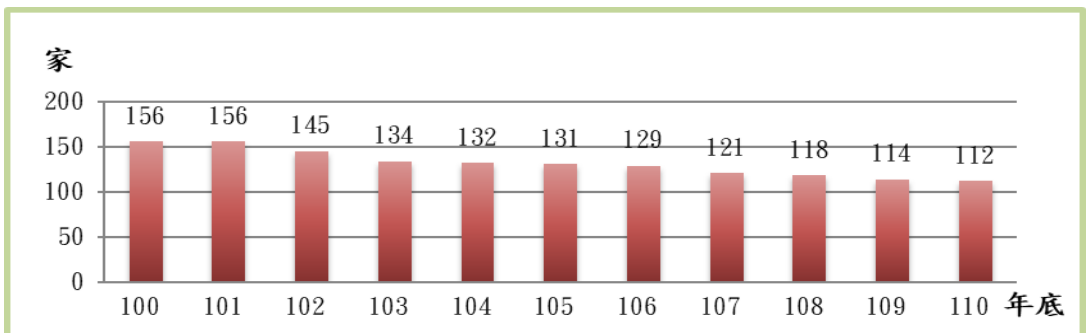

資料來源：臺中市政府經濟發展局。



### 三、自來水供水普及率（詳表 5—3）

民國 110 年底本區供水區域人口數有 14 萬 3,917 人，與上年底比較減少 2,673 人或減少 1.82%；實際供水人口數 14 萬 3,846 人，與上年底比較減少 2,445 人或減少 1.67%；供水普及率為 99.95%，與上年底比較增加 0.15 個百分點(如圖 7)。

圖 7 臺中市北區近年實際供水人口數及自來水普及率



資料來源：臺灣自來水股份有限公司。

### 四、路燈設備（詳表 5—4）

圖 8 臺中市北區 110 年底路燈設備

民國 110 年底本區路燈設備有 5,995 盞。

以 LED 燈為主 3,482 盞(占 58.08%)，鈉光燈次之有 2,102 盞(占 35.06%)，水銀燈有 31 盞(占 0.52%)，其他路燈有 380 盞(占 6.34%)。

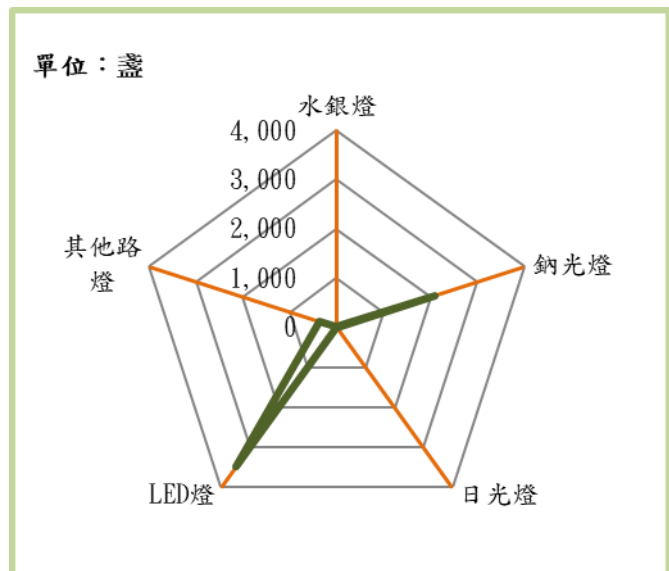

資料來源：臺中市政府建設局。

## 陸、財政收支

本區近年來預算編列均依據「量入為出」原則，權衡業務計畫之輕重緩急及經濟資源有效原則以零基預算為基礎，核編而成。

### 一、本區歲入歲出預算（詳表 6—1、6—2）

本區 110 年度歲入預算總額為 319.1 萬元，以歲入來源別分：規費收入 235.1 萬元(占 73.68%)，補助及協助收入 73.0 萬元(占 22.88%)，財產收入 10.2 萬元(占 3.20%)，其他收入 0.8 萬元(占 0.25%)。(因四捨五入致細項加總不為 100%)

110 年度歲出預算總額為 2 億 4,405.7 萬元，以經資別分：經常門合計 2 億 847.7 萬元(占 85.42%)，統籌科目 2,253.8 萬元(占 9.23%)，資本門合計 1,304.1 萬元(占 5.34%)。

### 二、本區歲入決算（詳表 6—1）

110 年度歲入決算總額為 239.1 萬元，以歲入來源別分：規費收入 139.0 萬元(占 58.13%)，補助及協助收入 72.0 萬元(占 30.11%)，財產收入 27.4 萬元(占 11.46%)，其他收入 0.6 萬元(占 0.25%)，罰款及賠償收入 0.1 萬元(占 0.04%)(如圖 9)。

圖 9 臺中市北區 110 年度歲入決算概況

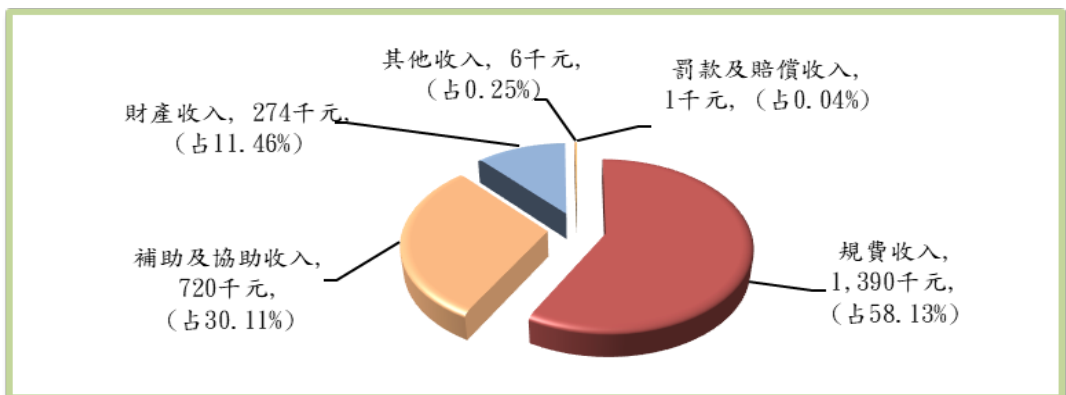

資料來源：本所會計室。

附註：因四捨五入致細項加總不為 100%

### 三、本區歲出決算（詳表 6—2）

110 年度歲出決算總額為 2 億 3,245.4 萬元，以經資別分：經常門合計 1 億 9,730.1 萬元(占 84.88%)，統籌科目 2,232.8 萬元(占 9.61%)，資本門合計 1,282.5 萬元(占 5.52%)。

區公所業務 7,348.8 萬元(占 31.61%)，一般行政 6,982.4 萬元(占 30.22%)，社政業務 5,399.0 萬元(占 23.23%)，統籌科目 2,232.8 萬元(占 9.61%)，一般建築及設備 1,239.5 萬元(占 5.33%)(如圖 10)。

圖 10 臺中市北區 110 年度歲出決算概況

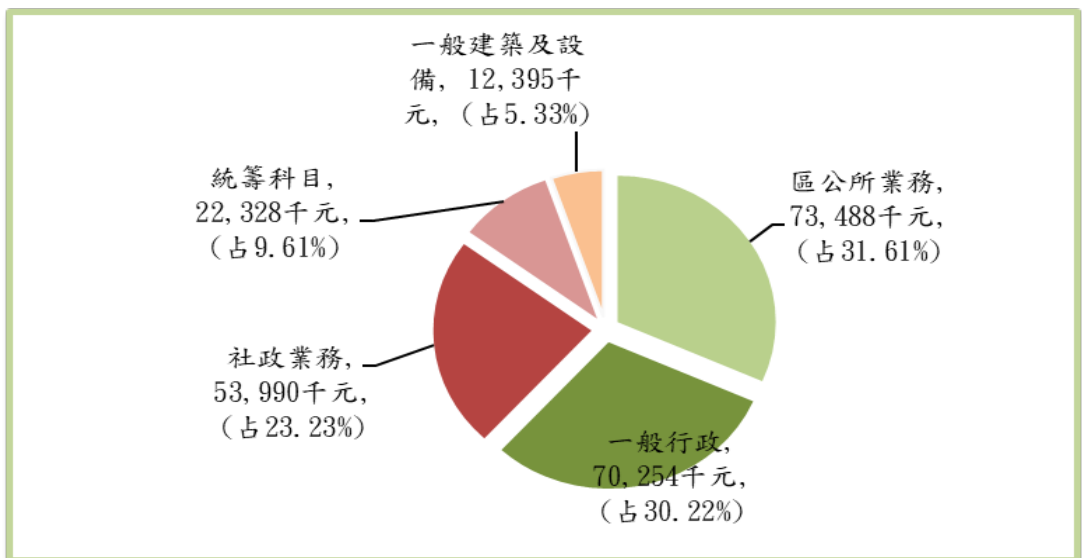

資料來源：本所會計室。

## 柒、教育文化

### 一、本區境內各級學校數（詳表 7—1）

本區 110 學年度學校共有 54 所，大學有 3 所，高中有 4 所，國中有 3 所，國小有 9 所，幼兒園有 35 所。

### 二、境內國民中學概況（詳表 7—2）

本區 110 學年度專設國民中學 3 所，附設 2 所，班級數共 142 班，較上學年度減少 2 班或減少 1.39%。

學生人數共 4,515 人，較上學年度減少 100 人或減少 2.17%；按性別分：男生 1,513 人(占 33.51%)，女生 3,002 人(占 66.49%)。

教師人數：共 243 人，較上學年度減少 5 人或減少 2.02%；按性別分：女性 174 人(占 71.60%)，男性 69 人(占 28.40%)(如圖 11)。

圖 11 臺中市北區近年國民中學學生人數

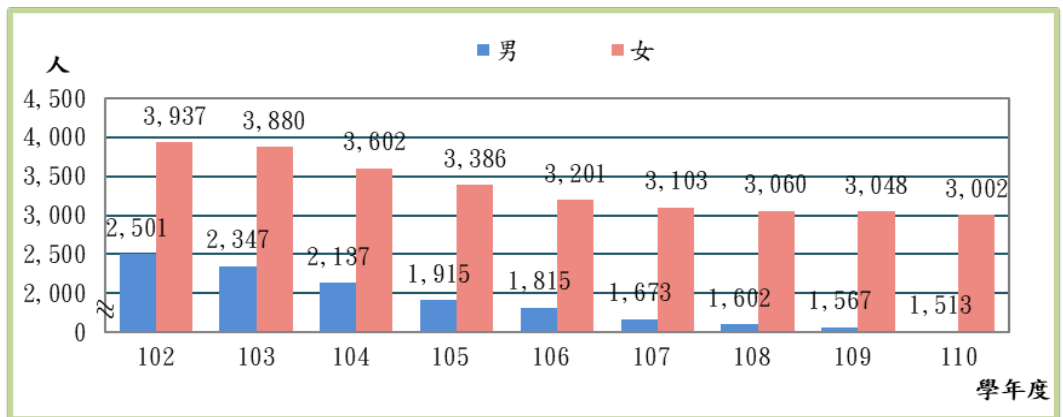

資料來源：教育部統計處。

### 三、境內國民小學概況（詳表 7—3）

本區 110 學年度專設國民小學 9 所，班級數共 296 班，較上學年度增加 5 班或增加 1.72%。

學生人數共 7,736 人，較上學年度增加 108 人或增加 1.42%；按性別分：男生 3,942 人(占 50.96%)，女生 3,794 人(占 49.04%)。

教師人數：共 565 人，較上學年度增加 6 人或增加 1.07%；按性別分：女性 449 人(占 79.47%)，男性 116 人(占 20.53%)。

#### 四、境內國民中學原住民學生數（詳表 7—4）

110 學年度本區區內國民中學原住民學生數 69 人，較上學年度減少 7 人或減少 9.21%。

以性別分：國民中學原住民學生中男性有 36 人(占 52.17%)、女性有 33 人(占 47.83%)。(如圖 12)

#### 五、境內國民中學新住民學生數（詳表 7—5）

110 學年度本區區內國民中學新住民子女學生數 282 人，較上學年減少 20 人或減少 6.62%。

以性別分：國民中學新住民子女學生中男性有 124 人(占 43.97%)，女性有 158 人(占 56.03%)(如圖 12)。

圖 12 臺中市北區近年國民中學新住民子女學生人數

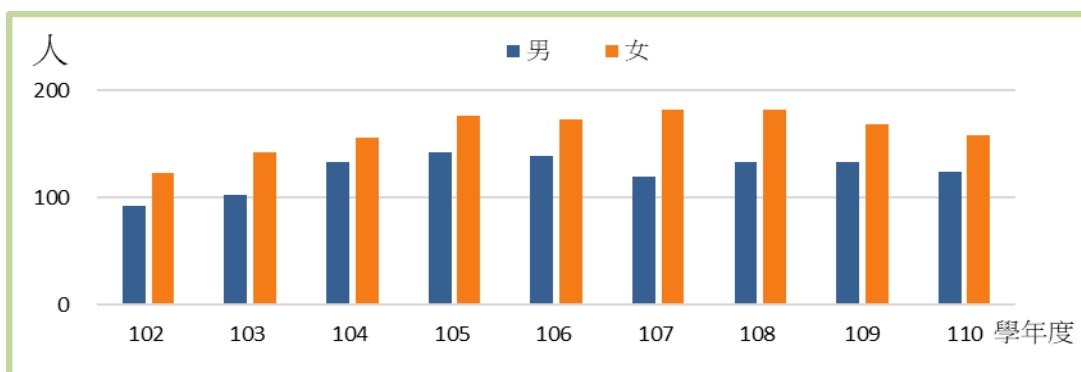

資料來源：國中小（含補校）定期公務統計報表網路填報作業系統。

#### 六、境內國民小學原住民學生數（詳表 7—6）

110 學年度本區區內國民小學原住民學生數 77 人，較上學年度減少 2 人或減少 2.53%。

以性別分：國民小學原住民學生男性有 33 人(占 42.86%)，女性有 44 人(占 57.14%)。

#### 七、境內國民小學新住民子女學生數（詳表 7—7）

110 學年度本區區內國民小學新住民子女學生數 386 人，較上學年度增加 11 人或增加 2.93%。

以性別分：國民小學新住民子女學生男性有 198 人(占 51.30%)，女性有 188 人(占 48.70%)。



## 捌、醫療保健

### 一、醫療機構及其他醫事機構開(執)業醫事人員數(詳表 8—1)

本區民國 109 年底醫事人員執業人數共有 6,371 人，較上年底增加 155 人或增加 2.43%。

依工作性質分：以護理師及護士 3,551 人最多(占 55.74%)，西醫師、中醫師、牙醫師共 1,503 人次之(占 23.59%)，其他醫事人員有 796 人再次之(占 12.49%)，藥師及藥劑生共 521 人(占 8.18%)。

### 二、醫療院所各類病床數 (詳表 8—2)

本區民國 109 年底醫療院所病床數共有 2,929 床，與上年底 2,957 床相較減少 28 床或減少 0.95%。

其中一般病床 1,931 床(占 65.93%)，特殊病床 808 床(占 27.59%)，診所病床 190 床(占 6.49%)。

診所病床包含：觀察病床 96 床，嬰兒床 16 床，血液透析床 68 床，腹膜透析床 1 床，產科病床 9 床。

### 三、藥商家數 (詳表 8—3)

本區 110 年底藥商家數共有 972 家，較上年底增加 63 家，或增加 6.93%。

醫療器材商 740 家最多(占 76.13%)，中藥商 90 家次之(占 9.26%)，藥局 89 家再次之(占 9.16%)，西藥商有 53 家(占 5.45%)最少(如圖 13)。

圖 13 臺中市北區近年藥商家數

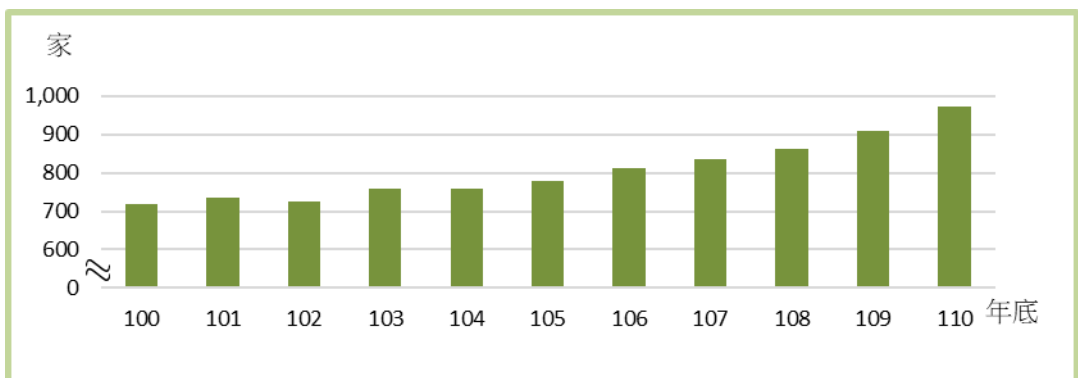

資料來源：衛生福利部。

## 玖、社會福利

### 一、低收入戶概況（詳表 9—1）

本區 110 年底低收入戶戶數計 1,664 戶，較上年底增加 19 戶或增加 1.16 %。

低收入戶人數 3,082 人，較上年底減少 70 人或減少 2.22 %。

低收入戶戶數占全區總戶數 2.75%，低收入戶人數占全區總人數 2.14%。

### 二、身心障礙人口數（詳表 9—2）

民國 110 年底身心障礙者人數有 6,793 人，較上年底增加 33 人或增加 0.49 %，身心障礙者人數占本區總人口數 4.72%。

性別方面：男性為 3,651 人(占 53.75%)，女性 3,142 人(占 46.25%)(如圖 14)。

圖 14 臺中市北區近年身心障礙人口概況

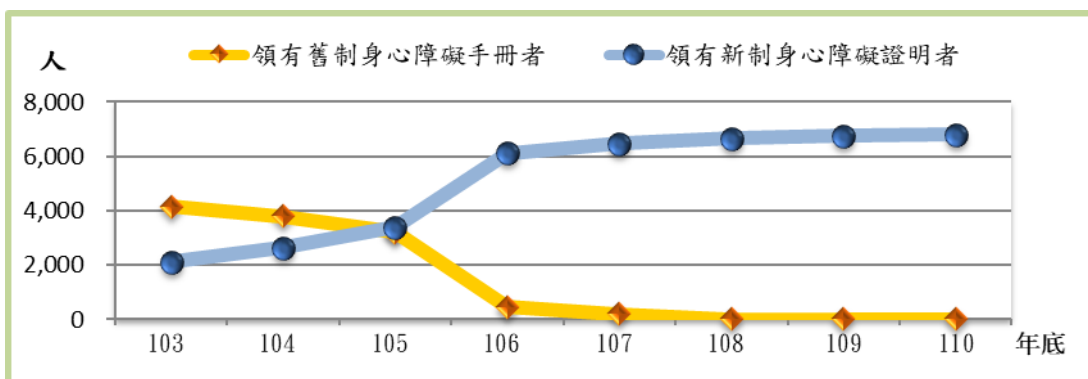

資料來源：臺中市政府社會局。

### 三、列冊需關懷獨居老人人數（詳表 9—3）

民國 110 年底「本區列冊需關懷獨居老人」含具原住民、榮民(眷)身分人數計 309 人。以性別分：男性 117 人(占 37.86%)，女性 192 人(占 62.14%)。

以類型分(含具原住民、榮民(眷)身分)：中(低)收入戶身分之獨居老人 91 人(占 29.45%)，一般老人身分之獨居老人 218 人(占 70.55%)。具榮民(眷)身分之獨居老人人數 40 人。

#### 四、特殊境遇家庭扶助服務概況（詳表 9—4）

民國 110 年申請特殊境遇家庭扶助服務總計 590 人次，較上年減少 228 人次或減少 27.87%；申請項目以子女生活津貼為最大宗有 505 人次(占 85.59%)，其次為緊急生活扶助有 84 人次(占 14.24%)。

申請特殊境遇家庭扶助服務補助金額為 218.1 萬元，較上年減少 88.0 萬元或減少 28.75%；補助項目以子女生活津貼為最大宗有 120.7 萬元(占 55.34%)，其次為緊急生活扶助有 92.4 萬元(占 42.37%)(如圖 15)。

圖 15 臺中市北區近年特殊境遇家庭扶助服務概況

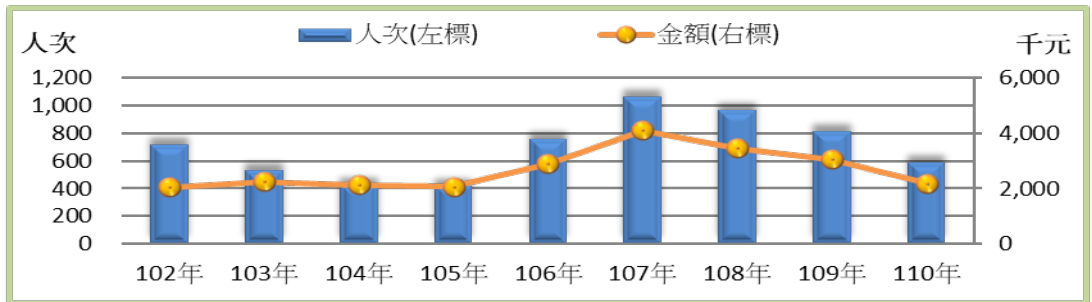

資料來源：本所社會課。

#### 五、特殊境遇家庭概況（詳表 9—5）

民國 110 年底本區特殊境遇家庭戶數有 113 戶，較上年底減少 20 戶或減少 15.04%；扶養子女、孫子女人數有 155 人，較上年底減少 31 人或減少 16.67%。

按申請人(家長)性別分：男性有 9 人(占 7.96%)，女性有 104 人(占 92.04%)。

按申請人(家長)婚姻狀況分：未婚者有 16 人(占 14.16%)，有偶者有 13 人(占 11.50%)，離婚者有 51 人(占 45.13%)，喪偶者有 33 人(占 29.20%)。

#### 六、急難救助概況（詳表 9—6）

110 年度本區辦理急難救助，申請民眾(含原住民身份)及榮民人數總計 49 人，以性別分：男性有 29 人(占 59.18%)、女性有 20 人(占 40.82%)。

## 拾、政府服務

### 一、調解業務

本區設有調解委員會，調解服務項目有：

- 1.民事事件：債權債務之清償、房地產買賣、租賃、佔用、婚姻、收養、繼承、公害賠償、商事買賣、其他有關民事事件。
- 2.刑事案件：妨害風化、婚姻家庭、妨害自由名譽、信用及祕密、傷害、毀棄、親屬間財產犯罪、交通事故及其他。

#### (一)調解方式（詳表 10—1）

民國 110 年本區結案件數總計 1,001 件，較上年減少 478 件或減少 32.32%，均為委員獨任調解結案

成立 955 件，較上年 1,390 件減少 435 件或減少-31.29%。

#### (二)調解結案件數（詳表 10—2）

民國 110 年本區辦理之調解案件結案件數總計 1,001 件，較上年減少 478 件或減少 32.32%；成立件數 955 件，成立比率 95.40%，不成立件數 46 件，不成立比率 4.60%(如圖 16)。

圖 16 臺中市北區 110 年調解業務概況

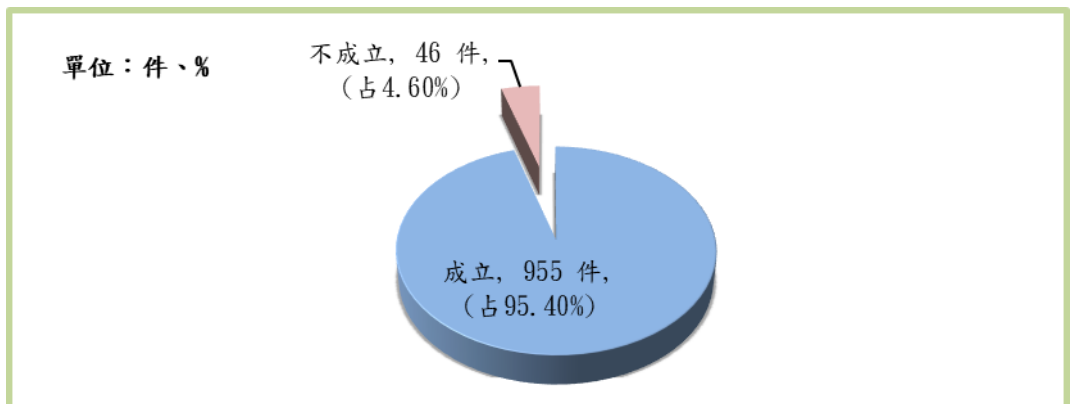

資料來源：本所民政課。

民事結案件數 143 件，較上年減少 76 件或減少 34.70%，成立件數 128 件，成立比率 89.51%，不成立件數 15 件，不成立比率 10.49%。

刑事結案件數 858 件，較上年減少 402 件或減少 31.90%，成立件數 827 件，成立比率 96.39%，不成立件數 31 件，不成立比率 3.61%。

民事結案件數 143 件(占 14.29%);刑事結案件數 858 件(占 85.71%)(如圖 17)。

圖 17 臺中市北區近年調解業務概況

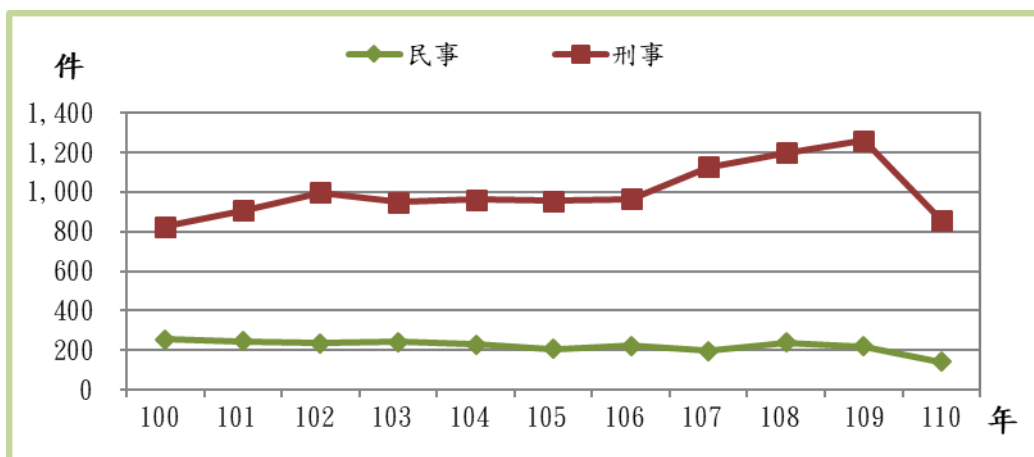

資料來源：本所民政課。

### (三)、調解委員 (詳表 10—3)

1.調解委員人數：110 年底調解委員計有 13 人。

2.調解委員組成情形：

1.依性別分：男性 7 人(占 53.85%)，女性 6 人(占 46.15%)。

2.依年齡分：40 歲以上至未滿 50 歲 1 人(占 7.69%)，50 歲以上至未滿 60 歲 2 人(占 15.38%)，60 歲以上 10 人(占 76.92%)。

3.依教育程度分：大專以上 11 人(占 84.62%)，高中(職)1 人(占 7.69%)，國中 1 人(占 7.69%)。

4.依行業分：服務業及其他 13 人(占 100.00%)。

5.依服務公職分：曾任公職 9 人(占 69.23%)，未曾任公職 4 人(占 30.77%)。



6.依委員年資分：未滿4年2人(占15.38%)，4年以上至未滿8年2人(占15.38%)，8年以上至未滿16年7人(占53.85%)，16年以上2人(占15.38%)。

## 二、推行社區發展工作概況（詳表10—4）

本區至民國110年底社區發展協會有32個，參加社區發展協會會員數計2,273人，社區活動中心有0幢，社區發展工作項目包括辦理社區幹部訓練，社區觀摩、社區長壽俱樂部等。

民國110年各項活動經費計441.1萬元，其中由政府補助354.3萬元，及社區自籌89.8萬元，用以推動社區和諧、發展社區各項活動(如圖18)。

圖18 臺中市北區近年社區發展各項活動經費

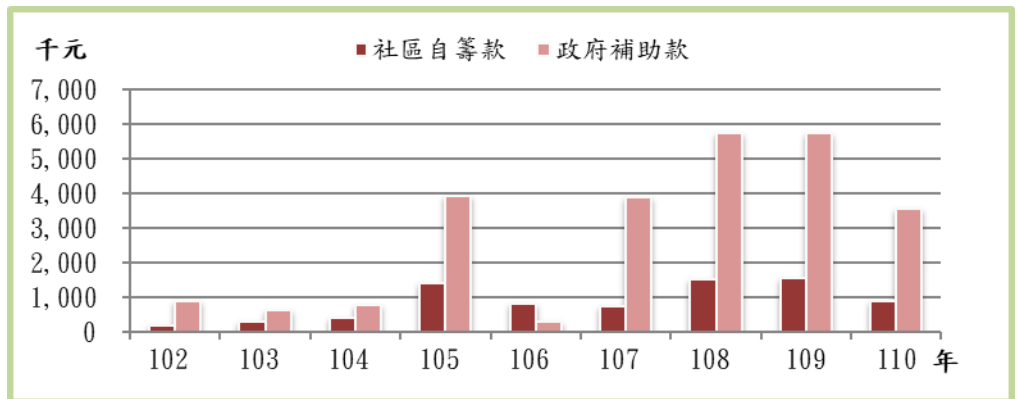

資料來源：臺中市政府社會局。

民國110年本區辦理社區幹部訓練64人次、社區觀摩194人次。

民國110年底本區社區志願服務團隊有20隊，志工數658人，辦理社區照顧關懷據點有11處。

民國110年服務成果：福利服務或活動受益人次有6萬8,762人次，其他服務(受益人次)有1萬1,268人次。

### 三、民防團隊編組（詳表 10—5）

民國110年底團部幹部5人(占18.52%)，隊員22人(占81.48%)；疏散避難宣慰中隊幹部6人(占35.29%)，隊員11人(占64.71%)；民防分團幹部53人(占100.00%)(如圖19)。

圖 19 臺中市北區 110 年底民防團隊編組概況

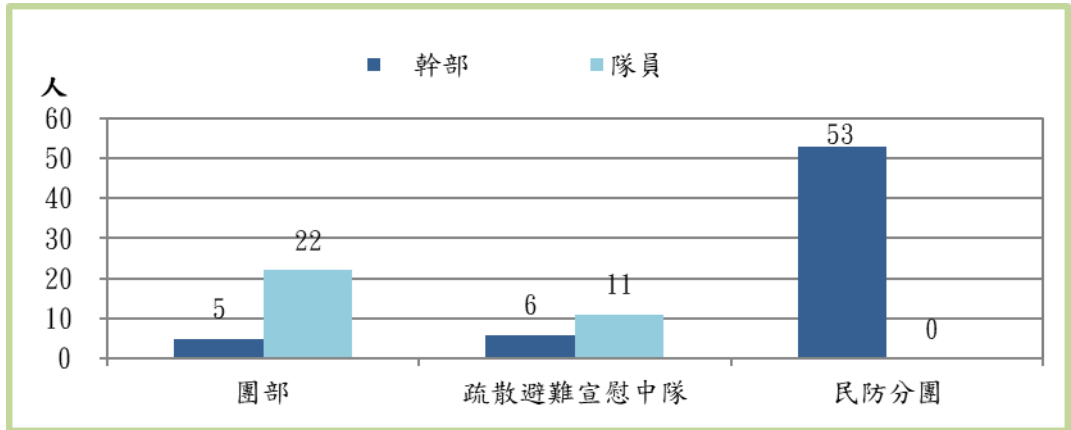

資料來源：本所民政課。

### 四、民防團隊年度訓練成果（詳表 10—6）

民國110年本區民防團隊常年訓練年度訓練成果訓練場次：團本部、疏散避難宣慰中隊、民防分團共同合辦1場。團本部法定應到人數11人，實到8人；疏散避難宣慰中隊法定應到人數8人，實到8人；民防分團法定應到人數16人，實到15人。

表 1-1 已登記土地面積

單位：公頃

年底別	公私有別	總計	非都市土地		
			合計	甲種建築用地	乙種建築用地
End of Year	Owned By	Grand Total	Total	Type A Construction Land	Type B Construction Land
民國100年底	合計 Total	757.2129	—	—	—
End of 2011	公有 Public	328.8254	—	—	—
	私有 Private	414.8572	—	—	—
	公私共有 Both	13.5303	—	—	—
民國101年底	合計 Total	757.4493	—	—	—
End of 2012	公有 Public	328.8297	—	—	—
	私有 Private	415.8008	—	—	—
	公私共有 Both	12.8188	—	—	—
民國102年底	合計 Total	757.6758	—	—	—
End of 2013	公有 Public	331.0105	—	—	—
	私有 Private	414.0013	—	—	—
	公私共有 Both	12.6639	—	—	—
民國103年底	合計 Total	756.9548	—	—	—
End of 2014	公有 Public	332.2745	—	—	—
	私有 Private	412.7998	—	—	—
	公私共有 Both	11.8804	—	—	—
民國104年底	合計 Total	756.9525	—	—	—
End of 2015	公有 Public	332.5605	—	—	—
	私有 Private	412.7288	—	—	—
	公私共有 Both	11.6631	—	—	—

資料來源：中正地政事務所。

附註：因四捨五入致細項加總與總計不合。



表 1-1 已登記土地面積 (續1)

單位：公頃

年底別	公私有別	非都市土地			
		窯業用地	交通用地	水利用地	遊憩用地
End of Year	Owned By	Land for Kiln Industry	Land for Communication & Transportation	Land for Irrigation & Drainage	Land for Recreational use
民國100年底	合計 Total	—	—	—	—
End of 2011	公有 Public	—	—	—	—
	私有 Private	—	—	—	—
	公私共有 Both	—	—	—	—
民國101年底	合計 Total	—	—	—	—
End of 2012	公有 Public	—	—	—	—
	私有 Private	—	—	—	—
	公私共有 Both	—	—	—	—
民國102年底	合計 Total	—	—	—	—
End of 2013	公有 Public	—	—	—	—
	私有 Private	—	—	—	—
	公私共有 Both	—	—	—	—
民國103年底	合計 Total	—	—	—	—
End of 2014	公有 Public	—	—	—	—
	私有 Private	—	—	—	—
	公私共有 Both	—	—	—	—
民國104年底	合計 Total	—	—	—	—
End of 2015	公有 Public	—	—	—	—
	私有 Private	—	—	—	—
	公私共有 Both	—	—	—	—

資料來源：中正地政事務所。

附註：因四捨五入致細項加總與總計不合。

Table 1-1 Area of Registered Land (Cont.1)

Unit : Hectares

Non-Urban Land							都市土地
古蹟保存用地	生態保護用地	國土保安用地	殯葬用地	特定目的事業用地	暫未編定用地	其他	
Land for Historical Preservation	Land for Ecological Conservation	Land for Protection & Conservation	Cemetery Land	Land for Sepcial Enterprise	Not-Specified	Others	Urban Land
—	—	—	—	—	—	—	757.2129
—	—	—	—	—	—	—	328.8254
—	—	—	—	—	—	—	414.8572
—	—	—	—	—	—	—	13.5303
—	—	—	—	—	—	—	757.4493
—	—	—	—	—	—	—	328.8297
—	—	—	—	—	—	—	415.8008
—	—	—	—	—	—	—	12.8188
—	—	—	—	—	—	—	757.6758
—	—	—	—	—	—	—	331.0105
—	—	—	—	—	—	—	414.0013
—	—	—	—	—	—	—	12.6639
—	—	—	—	—	—	—	756.9548
—	—	—	—	—	—	—	332.2745
—	—	—	—	—	—	—	412.7998
—	—	—	—	—	—	—	11.8804
—	—	—	—	—	—	—	756.9525
—	—	—	—	—	—	—	332.5605
—	—	—	—	—	—	—	412.7288
—	—	—	—	—	—	—	11.6631

Source : Zhongzheng Land Office.

Note: Due to rounding, the sum of sub-items and totals are not equal.

表 1-1 已登記土地面積 (續2)

單位：公頃

年底別	公私有別	總計	非都市土地		
			合計	甲種建築用地	乙種建築用地
End of Year	Owned By	Grand Total	Total	Type A Construction Land	Type B Construction Land
民國105年底	合計 Total	756.8647	—	—	—
End of 2016	公有 Public	332.6913	—	—	—
	私有 Private	412.3459	—	—	—
	公私共有 Both	11.8275	—	—	—
民國106年底	合計 Total	756.8217	—	—	—
End of 2017	公有 Public	332.9752	—	—	—
	私有 Private	412.0207	—	—	—
	公私共有 Both	11.8258	—	—	—
民國107年底	合計 Total	756.8190	—	—	—
End of 2018	公有 Public	334.0102	—	—	—
	私有 Private	411.4027	—	—	—
	公私共有 Both	11.4061	—	—	—
民國108年底	合計 Total	757.5269	—	—	—
End of 2019	公有 Public	334.4076	—	—	—
	私有 Private	411.8103	—	—	—
	公私共有 Both	11.3090	—	—	—
民國109年底	合計 Total	757.6910	—	—	—
End of 2020	公有 Public	346.9437	—	—	—
	私有 Private	399.5416	—	—	—
	公私共有 Both	11.2057	—	—	—
民國110年底	合計 Total	757.5911	—	—	—
End of 2021	公有 Public	347.2026	—	—	—
	私有 Private	399.2194	—	—	—
	公私共有 Both	11.1691	—	—	—

資料來源：中正地政事務所。

附註：因四捨五入致細項加總與總計不合。





表 1-1 已登記土地面積（續3完）

單位：公頃

年底別	公私有別	非都市土地			
		窯業用地	交通用地	水利用地	遊憩用地
End of Year	Owned By	Land for Kiln Industry	Land for Communication & Transportation	Land for Irrigation & Drainage	Land for Recreational use
民國105年底	合計 Total	—	—	—	—
End of 2016	公有 Public	—	—	—	—
	私有 Private	—	—	—	—
	公私共有 Both	—	—	—	—
民國106年底	合計 Total	—	—	—	—
End of 2017	公有 Public	—	—	—	—
	私有 Private	—	—	—	—
	公私共有 Both	—	—	—	—
民國107年底	合計 Total	—	—	—	—
End of 2018	公有 Public	—	—	—	—
	私有 Private	—	—	—	—
	公私共有 Both	—	—	—	—
民國108年底	合計 Total	—	—	—	—
End of 2019	公有 Public	—	—	—	—
	私有 Private	—	—	—	—
	公私共有 Both	—	—	—	—
民國109年底	合計 Total	—	—	—	—
End of 2020	公有 Public	—	—	—	—
	私有 Private	—	—	—	—
	公私共有 Both	—	—	—	—
民國110年底	合計 Total	—	—	—	—
End of 2021	公有 Public	—	—	—	—
	私有 Private	—	—	—	—
	公私共有 Both	—	—	—	—

資料來源：中正地政事務所。

附註：因四捨五入致細項加總與總計不合。

Table 1-1 Area of Registered Land (Cont.3 End)

Non-Urban Land							Unit : Hectares
古蹟保存用地	生態保護用地	國土保安用地	殯葬用地	特定目的事業用地	暫未編定用地	其他	都市土地
Land for Historical Preservation	Land for Ecological Conservation	Land for Protection & Conservation	Cemetery Land	Land for Sepcial Enterprise	Not-Specified	Others	Urban Land
—	—	—	—	—	—	—	756.8647
—	—	—	—	—	—	—	332.6913
—	—	—	—	—	—	—	412.3459
—	—	—	—	—	—	—	11.8275
—	—	—	—	—	—	—	756.8217
—	—	—	—	—	—	—	332.9752
—	—	—	—	—	—	—	412.0207
—	—	—	—	—	—	—	11.8258
—	—	—	—	—	—	—	756.8190
—	—	—	—	—	—	—	334.0102
—	—	—	—	—	—	—	411.4027
—	—	—	—	—	—	—	11.4061
—	—	—	—	—	—	—	757.5269
—	—	—	—	—	—	—	334.4076
—	—	—	—	—	—	—	411.8103
—	—	—	—	—	—	—	11.3090
—	—	—	—	—	—	—	757.6910
—	—	—	—	—	—	—	346.9437
—	—	—	—	—	—	—	399.5416
—	—	—	—	—	—	—	11.2057
—	—	—	—	—	—	—	<b>757.5911</b>
—	—	—	—	—	—	—	<b>347.2026</b>
—	—	—	—	—	—	—	<b>399.2194</b>
—	—	—	—	—	—	—	<b>11.1691</b>

Source : Zhongshan Land Office.

Note: Due to rounding, the sum of sub-items and totals are not equal.

表 1-2 土地徵收面積

單位：公頃

年別	總計	國防設備	交通事業	公用事業
Year	Grand Total	Defence	Transportation	Public Utilities
民國100年 2011	—	—	—	—
民國101年 2012	—	—	—	—
民國102年 2013	—	—	—	—
民國103年 2014	—	—	—	—
民國104年 2015	—	—	—	—
民國105年 2016	—	—	—	—
民國106年 2017	—	—	—	—
民國107年 2018	—	—	—	—
民國108年 2019	0.0222	—	0.0222	—
民國109年 2020	—	—	—	—
民國110年 2021	—	—	—	—

資料來源：中正地政事務所。



表 1-3 實施耕地三七五減租成果

年底別		佃農戶數		地主戶數	
End of Year		(戶)		(戶)	
		Tenant Farmer (Households)		Landowner (Households)	
民國100年底	End of 2011	2		25	
民國101年底	End of 2012	2		25	
民國102年底	End of 2013	2		25	
民國103年底	End of 2014	7		17	
民國104年底	End of 2015	7		18	
民國105年底	End of 2016	7		18	
民國106年底	End of 2017	7		18	
民國107年底	End of 2018	7		32	
民國108年底	End of 2019	7		32	
民國109年底	End of 2020	7		29	

年底別		承租人人數(人)				土地筆數 (筆)	合計
		No. of Lessees (Persons)					
End of Year		合計	男	女	非自然人	Land ( Plots)	Total
		Total	Male	Female	Non-Natural Person		
民國110年底	End of 2021	7	6	1	-	5	28

資料來源：本所農業及建設課。

Table 1-3 Achievements of the 37.5% Arable Land Rental Reduction

土地筆數 (筆) Land (Plots)	租約件數 (件) Leasing Contract (Cases)	訂約面積 (公頃) Leased Area (Ha.)			
		合計 Total	田 Paddy Field	旱 Upland Field	其他 Others
8	2	0.3622	0.3622	—	—
8	2	0.3622	0.3622	—	—
8	2	0.3622	0.3622	—	—
5	1	0.2419	0.2419	—	—
5	1	0.2419	0.2419	—	—
5	1	0.2419	0.2419	—	—
5	1	0.2419	0.2419	—	—
5	1	0.2419	0.2419	—	—
5	1	0.2419	0.2419	—	—
5	1	0.2419	0.2419	—	—
5	1	0.2419	0.2419	—	—
5	1	0.2419	0.2419	—	—
5	1	0.2419	0.2419	—	—
出租人人數(人) No. of Lessors (Persons)			租約件數 (件) Leasing Contract (Cases)	租約面積 (公頃) Leased Area (Ha.)	
男 Male	女 Female	非自然人 Non-Natural Person			
14	12	2	1	0.2419	

Source : Agriculture and Construction Division Section of North District.



表 2-1 現住人口及性比例

年底別及里別 End of Year & Village	村里數(里) No. of Villages	鄰數(鄰) No. of Neighborhoods	戶數(戶) No. of Households (Households)
民國100年底 End of 2011	36	861	56,515
民國101年底 End of 2012	36	861	57,229
民國102年底 End of 2013	36	861	57,755
民國103年底 End of 2014	36	861	58,247
民國104年底 End of 2015	36	861	58,528
民國105年底 End of 2016	36	842	59,011
民國106年底 End of 2017	36	842	59,409
民國107年底 End of 2018	36	842	59,750
民國108年底 End of 2019	36	842	60,198
民國109年底 End of 2020	36	842	60,631

資料來源：北區戶政事務所。

Table 2-1 Population and Sex Ratio

現住戸口 Households			戸量(人/戸) Mean Size of Households (Persons/Households)	性比例 (男/百女) Sex Ratio (Male/Female x100)
人口數 (人) No. of Population (Persons)				
合計 Total	男 Male	女 Female		
147,679	71,380	76,299	2.61	93.55
147,798	71,381	76,417	2.58	93.41
147,880	71,311	76,569	2.56	93.13
147,471	70,976	76,495	2.53	92.79
147,547	70,773	76,774	2.52	92.18
147,585	70,725	76,860	2.50	92.02
147,653	70,663	76,990	2.49	91.78
147,557	70,509	77,048	2.47	91.51
147,391	70,289	77,102	2.45	91.16
146,590	69,849	76,741	2.42	91.02

Source : North Household Registration Office.

表 2-1 現住人口及性比例 (續1)

年底別及里別	村里數(里)	鄰數(鄰)	戶數(戶)
End of Year & Village	No. of Villages	No. of Neighborhoods	No. of Households (Households)
<b>民國110年底 End of 2021</b>	<b>36</b>	<b>842</b>	<b>60,615</b>
大湖里	1	19	984
中正里	1	17	705
中達里	1	20	1,177
五常里	1	15	618
六合里	1	19	901
文莊里	1	22	1,638
立人里	1	23	1,825
光大里	1	17	1,115
育德里	1	25	1,736
明新里	1	18	1,299
明德里	1	33	2,375
邱厝里	1	16	1,079
金華里	1	17	1,245
金龍里	1	33	2,108
長青里	1	25	2,745

資料來源：北區戶政事務所。

Table 2-1 Population and Sex Ratio (Cont.1)

現住戸口 Households			戸量(人/戸) Mean Size of Households (Persons/Households)	性比例 (男/百女) Sex Ratio (Male/Female x100)
人口数 (人) No. of Population (Persons)				
合計 Total	男 Male	女 Female		
<b>143,917</b>	<b>68,558</b>	<b>75,359</b>	<b>2.37</b>	<b>90.98</b>
2,348	1,166	1,182	2.39	98.65
1,712	831	881	2.43	94.32
3,019	1,473	1,546	2.56	95.28
1,544	770	774	2.50	99.48
1,925	942	983	2.14	95.83
3,700	1,765	1,935	2.26	91.21
4,413	2,064	2,349	2.42	87.87
2,284	1,101	1,183	2.05	93.07
4,122	1,958	2,164	2.37	90.48
3,050	1,500	1,550	2.35	96.77
6,111	2,910	3,201	2.57	90.91
2,647	1,243	1,404	2.45	88.53
2,918	1,393	1,525	2.34	91.34
4,784	2,230	2,554	2.27	87.31
7,011	3,270	3,741	2.55	87.41

Source : North Household Registration Office.

表 2-1 現住人口及性比例（續2完）

年底別及里別	村里數(里)	鄰數(鄰)	戶數(戶)
End of Year & Village	No. of Villages	No. of Neighborhoods	No. of Households (Households)
建成里	1	33	2,502
建德里	1	25	1,462
建興里	1	37	2,590
健行里	1	38	3,002
崇德里	1	18	1,666
梅川里	1	12	1,494
淡溝里	1	30	2,486
頂厝里	1	17	2,005
新北里	1	20	894
新興里	1	19	729
樂英里	1	27	1,310
賴村里	1	28	2,176
賴旺里	1	28	2,018
賴明里	1	19	1,836
賴厝里	1	20	2,898
賴福里	1	25	1,875
賴興里	1	22	1,797
錦平里	1	19	955
錦村里	1	31	1,408
錦洲里	1	25	1,472
錦祥里	1	30	2,490

資料來源：北區戶政事務所。

Table 2-1 Population and Sex Ratio (Cont.2 End)

現住戸口 Households			戸量(人/戸) Mean Size of Households (Persons/Households)	性 比 例 (男/百女) Sex Ratio (Male/Female*100)
人口數 (人) No. of Population (Persons)				
合計 Total	男 Male	女 Female		
6,398	3,118	3,280	2.56	95.06
3,696	1,745	1,951	2.53	89.44
6,297	2,992	3,305	2.43	90.53
7,652	3,666	3,986	2.55	91.97
3,925	1,849	2,076	2.36	89.07
3,900	1,796	2,104	2.61	85.36
5,889	2,758	3,131	2.37	88.09
4,697	2,186	2,511	2.34	87.06
1,808	889	919	2.02	96.74
1,589	805	784	2.18	102.68
2,721	1,346	1,375	2.08	97.89
4,912	2,305	2,607	2.26	88.42
4,885	2,321	2,564	2.42	90.52
4,399	2,005	2,394	2.40	83.75
5,964	3,013	2,951	2.06	102.10
4,701	2,217	2,484	2.51	89.25
4,412	2,051	2,361	2.46	86.87
2,050	986	1,064	2.15	92.67
3,517	1,718	1,799	2.50	95.50
3,662	1,747	1,915	2.49	91.23
5,255	2,429	2,826	2.11	85.95

Source : North Household Registration Office.

表 2-2 戶籍動態登記

單位：人

年別及里別 Year & Village		遷入來源別					
		合計 Total	自外國 From Foreign Countries	自他 From Other			
				新北市 New Taipei City	臺北市 Taipei City	桃園市 Taoyuan City	臺南市 Tainan City
民國102年	2013	10,085	390	395	371	—	195
民國103年	2014	9,785	380	392	345	—	182
民國104年	2015	8,781	345	416	380	127	175
民國105年	2016	8,368	339	377	372	160	196
民國106年	2017	8,213	341	347	311	154	167
民國107年	2018	8,557	331	364	310	169	193
民國108年	2019	8,288	376	371	304	169	200
民國109年	2020	8,191	178	359	328	181	160
<b>民國110年</b>	<b>2021</b>	<b>7,495</b>	<b>145</b>	<b>340</b>	<b>281</b>	<b>203</b>	<b>145</b>
大湖里		121	4	2	3	—	6
中正里		93	1	5	1	—	1
中達里		137	3	6	4	3	5
五常里		64	1	3	—	2	1
六合里		126	—	11	1	7	1
文莊里		192	7	14	12	5	6
立人里		275	4	16	22	11	6
光大里		128	2	5	5	6	5
育德里		170	4	13	10	5	2
明新里		133	4	5	1	6	1
明德里		295	9	7	2	7	3
邱厝里		117	5	8	4	5	2
金華里		156	3	8	7	5	2
金龍里		229	3	12	1	6	2
長青里		333	7	11	8	8	3

資料來源：北區戶政事務所。



Table 2-2 Immigrants and Emigrants

Unit : Persons

Immigrants by Sources							
省(市) Provinces(Cities)				自本省他縣 (市) From Other County & City of Taiwan Province	自本市他區 From Other Township, City & District	初設戶籍 First Reg.	其他 Others
高雄市 Kaohsiung City	臺灣省 Taiwan Province	福建省 Fuchien Province	其他省市 Other Provinces or Cities				
240	1,923	14	—	—	6,428	127	2
236	1,964	33	—	—	6,154	96	3
248	1,790	25	—	—	5,149	125	1
233	1,666	50	—	—	4,873	102	—
206	1,682	33	—	—	4,830	142	—
191	1,701	39	—	—	5,105	154	—
193	1,535	44	—	—	4,977	119	—
198	1,505	44	—	—	5,141	97	—
<b>178</b>	<b>1,364</b>	<b>24</b>	—	—	<b>4,691</b>	<b>123</b>	<b>1</b>
2	24	1	—	—	78	1	—
—	12	—	—	—	71	2	—
3	21	—	—	—	88	4	—
—	12	—	—	—	44	1	—
2	28	—	—	—	68	8	—
7	29	1	—	—	106	5	—
6	49	—	—	—	156	5	—
5	21	—	—	—	78	1	—
3	33	1	—	—	99	—	—
4	19	—	—	—	90	3	—
1	70	2	—	—	193	1	—
—	28	—	—	—	62	3	—
6	45	1	—	—	76	3	—
5	51	1	—	—	147	1	—
8	51	3	—	—	228	6	—

Source : North Household Registration Office.

表 2-2 戶籍動態登記 (續1)

單位：人

年別及里別		遷出目的別					
		合計	往外國	往他			
				新北市	臺北市	桃園市	臺南市
Year & Village	Total	To Foreign Countries	New Taipei City	Taipei City	Taoyuan City	Tainan City	
民國102年	2013	10,204	516	345	422	—	157
民國103年	2014	10,459	421	362	381	—	162
民國104年	2015	9,047	408	305	337	270	183
民國105年	2016	8,496	377	292	297	227	142
民國106年	2017	8,347	401	299	282	220	106
民國107年	2018	8,724	425	322	273	187	164
民國108年	2019	8,433	424	336	296	174	120
民國109年	2020	8,882	590	317	269	191	158
<b>民國110年</b>	<b>2021</b>	<b>9,916</b>	<b>1,753</b>	<b>334</b>	<b>258</b>	<b>168</b>	<b>139</b>
大湖里		158	10	8	2	1	2
中正里		242	26	—	2	—	1
中達里		165	28	10	5	2	1
五常里		101	15	6	1	1	—
六合里		124	32	8	1	—	3
文莊里		225	47	7	6	3	3
立人里		309	48	6	11	6	2
光大里		127	21	8	6	1	4
育德里		259	51	15	9	5	3
明新里		211	55	3	1	5	3
明德里		392	66	10	17	9	10
邱厝里		197	49	4	5	4	—
金華里		221	33	7	8	1	4
金龍里		313	58	9	9	6	6
長青里		476	70	10	16	6	6

資料來源：北區戶政事務所。

Table 2-2 Immigrants and Emigrants (Cont.1)

Unit : Persons

Emigrants by destinations								
省(市) Provinces(Cities)				往本省他縣 (市) To Other County & City of Taiwan Province	往本市他區  To Other Township, City & District	廢止戶籍  Deleted Reg.	其他  Others	
高雄市 Kaohsiung City	臺灣省 Taiwan Province	福建省 Fuchien Province	其他省市 Other Provinces or Cities					
187	1,469	72	—	—	7,029	2	5	
191	1,650	67	—	—	7,223	1	1	
209	1,176	48	—	—	6,099	10	2	
182	1,129	40	—	—	5,803	7	—	
161	1,137	49	—	—	5,688	2	2	
165	1,125	48	—	—	6,002	13	—	
160	1,065	34	—	—	5,818	5	1	
133	1,141	29	—	—	6,052	1	1	
<b>148</b>	<b>1,164</b>	<b>32</b>	—	—	<b>5,913</b>	<b>6</b>	<b>1</b>	
2	19	—	—	—	112	2	—	
—	13	—	—	—	200	—	—	
—	22	—	—	—	97	—	—	
—	11	1	—	—	66	—	—	
2	9	—	—	—	67	2	—	
5	27	—	—	—	127	—	—	
10	41	1	—	—	183	1	—	
—	9	—	—	—	78	—	—	
5	34	—	—	—	137	—	—	
4	23	—	—	—	117	—	—	
4	45	—	—	—	231	—	—	
3	37	1	—	—	94	—	—	
4	31	1	—	—	132	—	—	
5	35	1	—	—	184	—	—	
2	63	2	—	—	301	—	—	

Source : North Household Registration Office.

表 2-2 戶籍動態登記 (續2)

單位：人

年別及里別 Year & Village	遷入來源別					
	合計 Total	自外國 From Foreign Countries	自他 From Other			
			新北市 New Taipei City	臺北市 Taipei City	桃園市 Taoyuan City	臺南市 Tainan City
建成里	366	5	18	15	3	5
建德里	156	6	3	4	3	5
建興里	301	7	15	14	7	7
健行里	407	11	14	10	5	9
崇德里	177	1	9	6	7	2
梅川里	195	5	14	12	3	5
淡溝里	306	4	17	14	4	10
頂厝里	265	3	8	15	10	3
新北里	92	4	3	4	3	5
新興里	90	—	4	4	—	—
樂英里	120	3	8	6	1	1
賴村里	209	4	7	12	10	5
賴旺里	260	3	12	19	13	4
賴明里	213	2	14	11	4	3
賴厝里	299	5	11	12	7	1
賴福里	242	3	8	10	7	2
賴興里	246	7	7	1	5	13
錦平里	141	2	7	8	5	4
錦村里	168	4	7	3	10	2
錦洲里	179	5	8	2	5	1
錦祥里	494	4	20	18	15	12

資料來源：北區戶政事務所。

Table 2-2 Immigrants and Emigrants (Cont.2)

Unit : Persons

Immigrants by Sources							
省(市) Provinces(Cities)				自本省他縣 (市) From Other County & City of Taiwan Province	自本市他區 From Other Township, City & District	初設戶籍 First Reg.	其他 Others
高雄市 Kaohsiung City	臺灣省 Taiwan Province	福建省 Fuchien Province	其他省市 Other Provinces or Cities				
9	52	—	—	—	257	2	—
4	29	—	—	—	101	1	—
15	73	—	—	—	160	3	—
4	54	1	—	—	294	5	—
3	28	—	—	—	118	3	—
4	21	—	—	—	127	4	—
5	43	1	—	—	201	7	—
12	65	2	—	—	146	1	—
5	13	4	—	—	50	1	—
—	14	—	—	—	68	—	—
3	25	1	—	—	70	2	—
6	39	—	—	—	118	8	—
7	49	3	—	—	144	6	—
6	44	1	—	—	125	3	—
5	41	1	—	—	209	6	1
5	43	—	—	—	162	2	—
3	36	—	—	—	172	2	—
9	30	—	—	—	63	13	—
3	24	—	—	—	113	2	—
1	50	—	—	—	105	2	—
17	98	—	—	—	304	6	—

Source : North Household Registration Office.

表 2-2 戶籍動態登記 (續3)

單位：人

年別及里別 Year & Village	遷出目的別					
	合計 Total	往外國 To Foreign Countries	往他 To Other			
			新北市 New Taipei City	臺北市 Taipei City	桃園市 Taoyuan City	臺南市 Tainan City
建成里	417	32	16	4	9	3
建德里	234	32	1	7	10	4
建興里	462	98	21	5	6	3
健行里	438	80	9	10	10	9
崇德里	253	56	8	10	5	4
梅川里	240	37	13	11	7	4
淡溝里	433	82	20	19	6	4
頂厝里	327	56	11	6	5	4
新北里	135	38	2	1	—	3
新興里	122	25	3	8	1	2
樂英里	194	57	4	7	1	2
賴村里	311	57	16	11	4	2
賴旺里	357	48	14	9	10	3
賴明里	340	53	7	10	2	7
賴厝里	494	84	11	7	10	7
賴福里	290	47	9	3	10	1
賴興里	330	62	11	7	5	7
錦平里	154	36	9	8	—	5
錦村里	233	43	12	3	4	7
錦洲里	286	66	15	4	7	3
錦祥里	346	55	11	9	6	7

資料來源：北區戶政事務所。

Table 2-2 Immigrants and Emigrants (Cont.3)

Unit : Persons

Emigrants by destinations							
省(市) Provinces(Cities)				往本省他縣 (市) To Other County & City of Taiwan Province	往本市他區 To Other Township, City & District	廢止戶籍 Deleted Reg.	其他 Others
高雄市 Kaohsiung City	臺灣省 Taiwan Province	福建省 Fuchien Province	其他省市 Other Provinces or Cities				
2	57	2	—	—	292	—	—
4	20	—	—	—	156	—	—
7	60	1	—	—	261	—	—
2	55	1	—	—	262	—	—
4	24	1	—	—	141	—	—
6	21	—	—	—	141	—	—
6	48	3	—	—	244	1	—
4	52	1	—	—	188	—	—
1	23	—	—	—	67	—	—
5	14	—	—	—	64	—	—
4	22	—	—	—	97	—	—
11	26	1	—	—	183	—	—
1	40	2	—	—	230	—	—
8	46	2	—	—	205	—	—
10	57	2	—	—	305	—	1
1	23	2	—	—	194	—	—
5	31	4	—	—	198	—	—
2	19	—	—	—	75	—	—
1	28	1	—	—	134	—	—
4	36	1	—	—	150	—	—
14	43	1	—	—	200	—	—

Source : North Household Registration Office.



表 2-2 戶籍動態登記 (續4)

單位：人

年別及里別 Year & Village	同一區內之住址變更人數 Change Residence		出生人數 No. of Birth			粗出生率 (‰)  Crude Birth Rate
	遷入 Immigrants	遷出 Emigrants	合計 Total	男 Male	女 Female	
	民國100年 2011	3,304	3,304	1,140	570	570
民國101年 2012	3,234	3,234	1,295	686	609	8.77
民國102年 2013	3,033	3,033	1,168	581	587	7.90
民國103年 2014	3,299	3,299	1,237	599	638	8.38
民國104年 2015	3,338	3,338	1,232	628	604	8.35
民國105年 2016	3,155	3,155	1,166	606	560	7.90
民國106年 2017	2,917	2,917	1,168	625	543	7.91
民國107年 2018	3,191	3,191	1,070	544	526	7.25
民國108年 2019	3,194	3,194	988	533	455	6.70
民國109年 2020	3,018	3,018	907	475	432	6.17

資料來源：北區戶政事務所。

Table 2-2 Immigrants and Emigrants (Cont.4)

Unit : Persons

死亡人數 No. of Death			粗死亡率 (‰)	結 婚 Married		離婚/終止結婚 Divorced/Terminated Marriages	
合計	男	女		對數 (對)	粗結婚率 (‰)	對數 (對)	粗離婚率 (‰)
Total	Male	Female	Crude Death Rate	Couple	Crude Marriage Rate	Couple	Crude Divorce Rate
918	534	384	0.62	1,162	0.79	438	0.30
885	485	400	5.99	1,029	6.97	429	2.90
967	559	408	6.54	1,009	6.82	396	2.68
972	560	412	6.58	1,110	7.52	401	2.72
890	538	352	6.03	1,067	7.23	376	2.55
1,000	581	419	6.78	1,042	7.06	380	2.58
966	546	420	6.54	960	6.50	391	2.65
999	576	423	6.77	971	6.58	394	2.67
1,009	580	429	6.84	907	6.15	394	2.67
1,017	584	433	6.92	830	5.65	385	2.62

Source : North Household Registration Office.

表 2-2 戶籍動態登記 (續5)

單位：人

年別及里別 Year & Village	同一區內之住址變更人數 Change Residence		出生人數 No. of Birth			粗出生率 (‰)  Crude Birth Rate
	遷入 Immigrants	遷出 Emigrants	合計 Total	男 Male	女 Female	
	<b>民國110年 2021</b>	<b>2,836</b>	<b>2,836</b>	<b>793</b>	<b>423</b>	<b>370</b>
大湖里	40	54	6	2	4	2.51
中正里	28	43	16	10	6	8.70
中達里	61	55	12	8	4	3.93
五常里	28	27	3	1	2	1.90
六合里	37	31	9	5	4	4.70
文莊里	48	41	17	10	7	4.54
立人里	81	57	27	11	16	6.09
光大里	37	66	13	7	6	5.65
育德里	85	77	18	11	7	4.32
明新里	65	56	17	9	8	5.47
明德里	115	140	24	11	13	3.88
邱厝里	58	53	16	11	5	5.94
金華里	42	36	26	15	11	8.89
金龍里	86	101	26	15	11	5.35
長青里	123	109	45	26	19	6.33

資料來源：北區戶政事務所。

Table 2-2 Immigrants and Emigrants (Cont.5)

Unit : Persons

死亡人數 No. of Death			粗死亡率 (‰)	結 婚 Married		離婚/終止結婚 Divorced/Terminated Marriages	
合計	男	女		對數 (對)	粗結婚率 (‰)	對數 (對)	粗離婚率 (‰)
Total	Male	Female	Crude Death Rate	Couple	Crude Marriage Rate	Couple	Crude Divorce Rate
<b>1,045</b>	<b>592</b>	<b>453</b>	<b>7.19</b>	<b>798</b>	<b>5.49</b>	<b>319</b>	<b>2.20</b>
24	12	12	10.02	21	8.77	12	5.01
16	10	6	8.70	4	2.17	4	2.17
23	13	10	7.52	17	5.56	5	1.64
13	7	6	8.22	5	3.16	3	1.90
21	13	8	10.97	18	9.40	3	1.57
46	27	19	12.27	16	4.27	6	1.60
19	7	12	4.29	21	4.74	5	1.13
26	10	16	11.31	15	6.52	5	2.17
22	11	11	5.28	17	4.08	8	1.92
22	10	12	7.08	20	6.43	8	2.57
36	22	14	5.82	36	5.82	8	1.29
20	11	9	7.42	18	6.68	7	2.60
14	5	9	4.79	14	4.79	4	1.37
46	30	16	9.46	23	4.73	13	2.67
33	23	10	4.64	39	5.49	15	2.11

Source : North Household Registration Office.

表 2-2 戶籍動態登記 (續6完)

單位：人

年別及里別 Year & Village	同一區內之住址變更人數 Change Residence		出生人數 No. of Birth			粗出生率 (‰)  Crude Birth Rate
	遷入 Immigrants	遷出 Emigrants	合計 Total	男 Male	女 Female	
	建成里	115	119	46	21	25
建德里	84	63	16	8	8	4.26
建興里	138	151	36	20	16	5.59
健行里	162	144	43	21	22	5.60
崇德里	70	105	16	6	10	3.98
梅川里	69	51	21	13	8	5.39
淡溝里	113	120	46	24	22	7.73
頂厝里	81	111	28	12	16	5.88
新北里	30	39	7	4	3	3.79
新興里	13	16	4	3	1	2.44
樂英里	65	55	7	2	5	2.49
賴村里	101	111	33	14	19	6.58
賴旺里	74	89	28	18	10	5.64
賴明里	79	96	23	17	6	5.15
賴厝里	268	158	21	10	11	3.48
賴福里	134	102	31	17	14	6.57
賴興里	78	84	36	17	19	8.06
錦平里	20	51	11	8	3	5.35
錦村里	57	62	17	8	9	4.76
錦洲里	39	66	10	7	3	2.66
錦祥里	112	97	38	21	17	7.55

資料來源：北區戶政事務所。

Table 2-2 Immigrants and Emigrants (Cont.6 End)

Unit : Persons

死亡人數 No. of Death			粗死亡率 (%)	結 婚 Married		離婚/終止結婚 Divorced/Terminated Marriages	
合計	男	女		對數 (對)	粗結婚率 (%)	對數 (對)	粗離婚率 (%)
Total	Male	Female	Crude Death Rate	Couple	Crude Marriage Rate	Couple	Crude Divorce Rate
40	27	13	6.21	41	6.37	14	2.17
34	20	14	9.05	16	4.26	8	2.13
55	33	22	8.54	38	5.90	15	2.33
51	24	27	6.64	38	4.95	22	2.87
34	18	16	8.45	21	5.22	8	1.99
20	12	8	5.13	22	5.65	7	1.80
32	20	12	5.38	30	5.04	11	1.85
24	12	12	5.04	29	6.09	6	1.26
14	4	10	7.59	11	5.96	2	1.08
20	10	10	12.21	7	4.27	9	5.50
40	20	20	14.25	12	4.28	9	3.21
29	16	13	5.78	30	5.98	14	2.79
38	25	13	7.65	30	6.04	13	2.62
20	11	9	4.48	21	4.70	19	4.25
51	38	13	8.44	24	3.97	9	1.49
27	11	16	5.72	32	6.78	5	1.06
22	16	6	4.93	26	5.82	7	1.57
28	17	11	13.62	13	6.32	4	1.95
30	18	12	8.41	15	4.20	4	1.12
26	15	11	6.91	21	5.58	8	2.13
29	14	15	5.76	37	7.35	19	3.77

Source : North Household Registration Office.

表 2-3 現住人口之年齡分配

單位：人

年底別及里別		合計	0~4歲	5~9歲	10~14歲	15~19歲
End of Year & Village		Total	0~4 Years	5~9 Years	10~14 Years	15~19 Years
民國100年底	計 Total	147,679	5,537	6,612	9,036	10,256
End of 2011	男 Male	71,380	2,921	3,484	4,649	5,289
	女 Female	76,299	2,616	3,128	4,387	4,967
民國101年底	計 Total	147,798	5,688	6,425	8,320	10,218
End of 2012	男 Male	71,381	2,981	3,414	4,307	5,253
	女 Female	76,417	2,707	3,011	4,013	4,965
民國102年底	計 Total	147,880	5,797	6,370	7,822	9,802
End of 2013	男 Male	71,311	3,028	3,342	4,072	5,068
	女 Female	76,569	2,769	3,028	3,750	4,734
民國103年底	計 Total	147,471	5,926	6,168	7,267	9,446
End of 2014	男 Male	70,976	3,031	3,242	3,795	4,913
	女 Female	76,495	2,895	2,926	3,472	4,533
民國104年底	計 Total	147,547	6,295	5,978	6,690	9,132
End of 2015	男 Male	70,773	3,209	3,125	3,497	4,718
	女 Female	76,774	3,086	2,853	3,193	4,414
民國105年底	計 Total	147,585	6,485	5,832	6,306	8,613
End of 2016	男 Male	70,725	3,263	3,051	3,317	4,434
	女 Female	76,860	3,222	2,781	2,989	4,179
民國106年底	計 Total	147,653	6,434	6,060	5,969	8,018
End of 2017	男 Male	70,663	3,276	3,146	3,182	4,113
	女 Female	76,990	3,158	2,914	2,787	3,905
民國107年底	計 Total	147,557	6,462	6,088	5,839	7,532
End of 2018	男 Male	70,509	3,317	3,142	3,062	3,849
	女 Female	77,048	3,145	2,946	2,777	3,683
民國108年底	計 Total	147,391	6,122	6,321	5,595	7,056
End of 2019	男 Male	70,289	3,160	3,167	2,954	3,629
	女 Female	77,102	2,962	3,154	2,641	3,427
民國109年底	計 Total	146,590	5,652	6,455	5,480	6,436
End of 2020	男 Male	69,849	2,939	3,239	2,852	3,314
	女 Female	76,741	2,713	3,216	2,628	3,122

資料來源：北區戶政事務所。

Table 2-3 Population by Age

Unit : Persons

20~24歳	25~29歳	30~34歳	35~39歳	40~44歳	45~49歳
20~24 Years	25~29 Years	30~34 Years	35~39 Years	40~44 Years	45~49 Years
10,378	11,352	12,762	11,378	11,904	12,365
5,337	5,739	6,154	5,217	5,428	5,672
5,041	5,613	6,608	6,161	6,476	6,693
10,478	10,873	13,016	11,432	11,743	12,067
5,422	5,484	6,276	5,297	5,356	5,528
5,056	5,389	6,740	6,135	6,387	6,539
10,380	10,752	12,874	11,650	11,444	11,979
5,322	5,489	6,230	5,431	5,212	5,486
5,058	5,263	6,644	6,219	6,232	6,493
10,408	10,388	12,485	12,054	11,112	11,699
5,310	5,281	6,076	5,616	5,115	5,305
5,098	5,107	6,409	6,438	5,997	6,394
10,182	10,366	12,076	12,395	10,876	11,658
5,206	5,269	5,925	5,782	5,011	5,216
4,976	5,097	6,151	6,613	5,865	6,442
10,130	10,533	11,472	12,469	11,003	11,482
5,196	5,333	5,660	5,923	5,071	5,198
4,934	5,200	5,812	6,546	5,932	6,284
10,018	10,559	11,029	12,745	10,993	11,337
5,149	5,329	5,467	6,059	5,086	5,167
4,869	5,230	5,562	6,686	5,907	6,170
9,620	10,413	10,783	12,618	11,340	11,056
4,984	5,213	5,369	6,036	5,275	5,033
4,636	5,200	5,414	6,582	6,065	6,023
9,267	10,446	10,426	12,415	11,760	10,750
4,782	5,233	5,239	5,982	5,429	4,967
4,485	5,213	5,187	6,433	6,331	5,783
8,958	10,219	10,417	11,989	11,974	10,513
4,600	5,149	5,200	5,849	5,574	4,840
4,358	5,070	5,217	6,140	6,400	5,673

Source : North Household Registration Office.



表 2-3 現住人口之年齡分配 (續1)

單位：人

年底別及里別		50~54歲	55~59歲	60~64歲	65~69歲	70~74歲
End of Year & Village		50~54 Years	55~59Years	60~64Years	65~69 Years	70~74 Years
民國100年底	計 Total	11,986	11,077	7,956	4,446	3,829
End of 2011	男 Male	5,583	5,293	3,711	2,065	1,649
	女 Female	6,403	5,784	4,245	2,381	2,180
民國101年底	計 Total	12,113	11,106	8,774	4,592	3,920
End of 2012	男 Male	5,602	5,276	4,120	2,098	1,692
	女 Female	6,511	5,830	4,654	2,494	2,228
民國102年底	計 Total	12,258	11,175	9,309	5,096	4,047
End of 2013	男 Male	5,647	5,220	4,356	2,362	1,801
	女 Female	6,611	5,955	4,953	2,734	2,246
民國103年底	計 Total	12,154	11,402	9,890	5,585	4,157
End of 2014	男 Male	5,574	5,331	4,628	2,608	1,844
	女 Female	6,580	6,071	5,262	2,977	2,313
民國104年底	計 Total	12,003	11,383	10,340	6,514	4,054
End of 2015	男 Male	5,530	5,260	4,830	3,012	1,821
	女 Female	6,473	6,123	5,510	3,502	2,233
民國105年底	計 Total	11,940	11,468	10,440	7,502	4,066
End of 2016	男 Male	5,419	5,287	4,907	3,458	1,820
	女 Female	6,521	6,181	5,533	4,044	2,246
民國106年底	計 Total	11,720	11,592	10,538	8,341	4,256
End of 2017	男 Male	5,288	5,290	4,930	3,842	1,910
	女 Female	6,432	6,302	5,608	4,499	2,346
民國107年底	計 Total	11,544	11,675	10,718	8,873	4,791
End of 2018	男 Male	5,213	5,307	4,962	4,109	2,165
	女 Female	6,331	6,368	5,756	4,764	2,626
民國108年底	計 Total	11,381	11,682	10,929	9,469	5,245
End of 2019	男 Male	5,082	5,313	5,026	4,377	2,384
	女 Female	6,299	6,369	5,903	5,092	2,861
民國109年底	計 Total	11,352	11,568	10,890	9,910	6,127
End of 2020	男 Male	5,058	5,284	4,980	4,572	2,795
	女 Female	6,294	6,284	5,910	5,338	3,332

資料來源：北區戶政事務所。

Table 2-3 Population by Age (Cont.1)

Unit : Persons

75～79歳	80～84歳	85～89歳	90～94歳	95～99歳	100歳以上
75～79 Years	80～84 Years	85～89 Years	90～94 Years	95～99 Years	100 Years and Over
2,791	2,164	1,281	437	109	23
1,193	1,062	679	204	45	6
1,598	1,102	602	233	64	17
2,912	2,174	1,346	467	106	28
1,224	1,041	709	241	49	11
1,688	1,133	637	226	57	17
2,983	2,148	1,356	502	108	28
1,243	990	687	258	54	13
1,740	1,158	669	244	54	15
3,083	2,163	1,389	543	122	30
1,317	948	692	271	62	17
1,766	1,215	697	272	60	13
3,206	2,193	1,451	581	144	30
1,356	914	704	302	70	16
1,850	1,279	747	279	74	14
3,386	2,209	1,445	622	148	34
1,416	904	658	327	69	14
1,970	1,305	787	295	79	20
3,449	2,275	1,469	652	164	35
1,430	916	655	331	82	15
2,019	1,359	814	321	82	20
3,537	2,321	1,445	695	171	36
1,510	912	613	344	79	15
2,027	1,409	832	351	92	21
3,675	2,437	1,469	738	174	34
1,572	965	577	359	76	16
2,103	1,472	892	379	98	18
3,597	2,583	1,451	762	222	35
1,555	1,024	548	361	99	17
2,042	1,559	903	401	123	18

Source : North Household Registration Office.

表 2-3 現住人口之年齡分配 (續2)

單位：人

年底別及里別			合計	0~4歲	5~9歲	10~14歲	15~19歲
End of Year & Village			Total	0~4 Years	5~9 Years	10~14 Years	15~19 Years
民國110年底 End of 2021	計	Total	143,917	5,089	6,400	5,254	6,092
	男	Male	68,558	2,657	3,181	2,747	3,183
	女	Female	75,359	2,432	3,219	2,507	2,909
大湖里	計	Total	2,348	53	67	41	92
	男	Male	1,166	29	35	19	46
	女	Female	1,182	24	32	22	46
中正里	計	Total	1,712	177	163	70	39
	男	Male	831	104	86	28	23
	女	Female	881	73	77	42	16
中達里	計	Total	3,019	92	121	120	168
	男	Male	1,473	43	61	60	88
	女	Female	1,546	49	60	60	80
五常里	計	Total	1,544	50	65	58	68
	男	Male	770	20	31	26	48
	女	Female	774	30	34	32	20
六合里	計	Total	1,925	50	48	56	71
	男	Male	942	27	17	25	35
	女	Female	983	23	31	31	36
文莊里	計	Total	3,700	107	112	107	128
	男	Male	1,765	62	56	57	74
	女	Female	1,935	45	56	50	54
立人里	計	Total	4,413	162	215	161	207
	男	Male	2,064	88	104	78	101
	女	Female	2,349	74	111	83	106
光大里	計	Total	2,284	73	63	84	62
	男	Male	1,101	38	34	52	37
	女	Female	1,183	35	29	32	25
育德里	計	Total	4,122	134	172	168	157
	男	Male	1,958	77	84	103	81
	女	Female	2,164	57	88	65	76

資料來源：北區戶政事務所。

Table 2-3 Population by Age (Cont.2)

Unit : Persons

20～24歳	25～29歳	30～34歳	35～39歳	40～44歳	45～49歳
20～24 Years	25～29 Years	30～34 Years	35～39 Years	40～44 Years	45～49 Years
<b>8,391</b>	<b>9,970</b>	<b>10,304</b>	<b>11,112</b>	<b>11,884</b>	<b>10,598</b>
<b>4,300</b>	<b>5,042</b>	<b>5,188</b>	<b>5,370</b>	<b>5,652</b>	<b>4,839</b>
<b>4,091</b>	<b>4,928</b>	<b>5,116</b>	<b>5,742</b>	<b>6,232</b>	<b>5,759</b>
148	171	162	177	174	165
66	87	72	91	82	85
82	84	90	86	92	80
66	76	101	156	121	109
37	36	37	56	49	52
29	40	64	100	72	57
189	229	203	187	221	221
99	109	110	93	104	110
90	120	93	94	117	111
83	95	122	150	139	82
42	45	65	85	71	42
41	50	57	65	68	40
91	96	136	165	197	130
51	53	67	76	98	61
40	43	69	89	99	69
206	226	259	288	280	220
100	129	129	142	134	98
106	97	130	146	146	122
258	365	388	363	345	278
142	176	196	170	157	118
116	189	192	193	188	160
120	161	148	205	227	185
64	80	69	97	109	82
56	81	79	108	118	103
264	272	283	336	303	276
140	137	142	156	140	129
124	135	141	180	163	147

Source : North Household Registration Office.

表 2-3 現住人口之年齡分配 (續3)

單位：人

年底別及里別		50~54歲	55~59歲	60~64歲	65~69歲	70~74歲
End of Year & Village		50~54 Years	55~59Years	60~64Years	65~69 Years	70~74 Years
民國110 年底 End of 2021	計 Total	11,030	11,366	10,800	9,897	6,944
	男 Male	5,006	5,148	4,908	4,583	3,152
	女 Female	6,024	6,218	5,892	5,314	3,792
大湖里	計 Total	174	219	210	171	133
	男 Male	84	117	108	97	63
	女 Female	90	102	102	74	70
中正里	計 Total	119	106	115	95	79
	男 Male	60	62	58	50	40
	女 Female	59	44	57	45	39
中達里	計 Total	240	242	229	197	141
	男 Male	113	118	116	99	68
	女 Female	127	124	113	98	73
五常里	計 Total	106	123	128	100	70
	男 Male	56	50	71	44	36
	女 Female	50	73	57	56	34
六合里	計 Total	133	173	158	145	124
	男 Male	60	88	75	83	61
	女 Female	73	85	83	62	63
文莊里	計 Total	282	288	296	294	254
	男 Male	133	134	131	130	114
	女 Female	149	154	165	164	140
立人里	計 Total	350	358	375	272	137
	男 Male	143	146	172	133	70
	女 Female	207	212	203	139	67
光大里	計 Total	148	170	197	192	103
	男 Male	71	83	99	88	52
	女 Female	77	87	98	104	51
育德里	計 Total	308	348	328	280	205
	男 Male	139	151	149	120	88
	女 Female	169	197	179	160	117

資料來源：北區戶政事務所。

Table 2-3 Population by Age (Cont.3)

Unit : Persons

75~79歳	80~84歳	85~89歳	90~94歳	95~99歳	100歳以上
75~79 Years	80~84 Years	85~89 Years	90~94 Years	95~99 Years	100 Years and Over
<b>3,547</b>	<b>2,748</b>	<b>1,479</b>	<b>757</b>	<b>218</b>	<b>37</b>
<b>1,514</b>	<b>1,084</b>	<b>554</b>	<b>322</b>	<b>112</b>	<b>16</b>
<b>2,033</b>	<b>1,664</b>	<b>925</b>	<b>435</b>	<b>106</b>	<b>21</b>
72	66	34	15	3	1
33	31	13	7	1	—
39	35	21	8	2	1
42	39	30	8	1	—
22	16	12	2	1	—
20	23	18	6	—	—
70	83	48	14	3	1
27	29	16	7	3	—
43	54	32	7	—	1
30	35	24	10	4	2
10	15	9	3	—	1
20	20	15	7	4	1
63	53	25	10	1	—
33	20	11	1	—	—
30	33	14	9	1	—
118	105	63	42	22	3
58	39	22	12	10	1
60	66	41	30	12	2
62	56	35	17	9	—
18	24	11	10	7	—
44	32	24	7	2	—
53	44	30	11	7	1
22	12	4	3	4	1
31	32	26	8	3	—
113	93	52	22	8	—
54	31	22	11	4	—
59	62	30	11	4	—

Source : North Household Registration Office.

表 2-3 現住人口之年齡分配 (續4)

單位：人

年底別及里別		合計	0~4歲	5~9歲	10~14歲	15~19歲
End of Year & Village		Total	0~4 Years	5~9 Years	10~14 Years	15~19 Years
明新里	計 Total	3,050	105	153	84	122
	男 Male	1,500	52	82	47	57
	女 Female	1,550	53	71	37	65
明德里	計 Total	6,111	250	330	212	244
	男 Male	2,910	132	163	122	137
	女 Female	3,201	118	167	90	107
邱厝里	計 Total	2,647	91	131	118	133
	男 Male	1,243	50	69	55	70
	女 Female	1,404	41	62	63	63
金華里	計 Total	2,918	130	140	103	129
	男 Male	1,393	68	71	48	67
	女 Female	1,525	62	69	55	62
金龍里	計 Total	4,784	159	163	132	184
	男 Male	2,230	71	71	65	93
	女 Female	2,554	88	92	67	91
長青里	計 Total	7,011	284	328	227	333
	男 Male	3,270	162	155	117	176
	女 Female	3,741	122	173	110	157
建成里	計 Total	6,398	237	260	185	260
	男 Male	3,118	126	135	106	139
	女 Female	3,280	111	125	79	121
建德里	計 Total	3,696	101	169	101	136
	男 Male	1,745	55	73	52	67
	女 Female	1,951	46	96	49	69
建興里	計 Total	6,297	202	294	257	259
	男 Male	2,992	110	143	118	127
	女 Female	3,305	92	151	139	132
健行里	計 Total	7,652	254	279	446	359
	男 Male	3,666	139	129	234	184
	女 Female	3,986	115	150	212	175

資料來源：北區戶政事務所。

Table 2-3 Population by Age (Cont.4)

Unit : Persons

20~24歲	25~29歲	30~34歲	35~39歲	40~44歲	45~49歲
20~24 Years	25~29 Years	30~34 Years	35~39 Years	40~44 Years	45~49 Years
165	190	232	236	280	231
95	110	120	111	143	115
70	80	112	125	137	116
354	438	455	483	540	446
172	230	219	241	257	186
182	208	236	242	283	260
153	178	180	182	217	189
72	89	87	82	103	79
81	89	93	100	114	110
175	217	224	212	198	220
86	114	119	105	92	90
89	103	105	107	106	130
239	342	344	386	382	334
129	174	173	182	203	147
110	168	171	204	179	187
430	514	508	594	572	527
232	244	252	277	276	237
198	270	256	317	296	290
415	515	536	533	554	505
202	262	290	263	275	234
213	253	246	270	279	271
206	242	249	283	333	270
97	124	126	147	155	139
109	118	123	136	178	131
355	455	442	479	497	473
182	238	239	220	244	225
173	217	203	259	253	248
511	534	480	540	633	623
265	281	247	258	321	275
246	253	233	282	312	348

Source : North Household Registration Office.



表 2-3 現住人口之年齡分配 (續5)

單位：人

年底別及里別	50~54歲	55~59歲	60~64歲	65~69歲	70~74歲	
End of Year & Village	50~54 Years	55~59Years	60~64Years	65~69 Years	70~74 Years	
明新里	計 Total	226	236	227	222	172
	男 Male	101	109	109	99	79
	女 Female	125	127	118	123	93
明德里	計 Total	431	436	506	414	260
	男 Male	198	190	214	193	109
	女 Female	233	246	292	221	151
邱厝里	計 Total	208	200	180	175	133
	男 Male	93	85	87	87	62
	女 Female	115	115	93	88	71
金華里	計 Total	221	246	240	164	122
	男 Male	102	109	106	91	47
	女 Female	119	137	134	73	75
金龍里	計 Total	334	369	371	354	299
	男 Male	149	159	165	160	124
	女 Female	185	210	206	194	175
長青里	計 Total	520	539	529	462	279
	男 Male	229	240	200	202	128
	女 Female	291	299	329	260	151
建成里	計 Total	527	541	467	380	239
	男 Male	247	243	205	169	111
	女 Female	280	298	262	211	128
建德里	計 Total	283	288	258	272	208
	男 Male	119	135	116	123	102
	女 Female	164	153	142	149	106
建興里	計 Total	448	501	500	442	284
	男 Male	207	233	219	195	128
	女 Female	241	268	281	247	156
健行里	計 Total	605	611	515	432	348
	男 Male	258	291	249	190	143
	女 Female	347	320	266	242	205

資料來源：北區戶政事務所。

Table 2-3 Population by Age (Cont.5)

Unit : Persons

75~79歲	80~84歲	85~89歲	90~94歲	95~99歲	100歲以上
75~79 Years	80~84 Years	85~89 Years	90~94 Years	95~99 Years	100 Years and Over
63	55	31	18	2	—
29	19	14	8	1	—
34	36	17	10	1	—
146	92	55	10	8	1
68	44	29	3	3	—
78	48	26	7	5	1
58	70	35	15	—	1
17	31	13	11	—	1
41	39	22	4	—	—
57	56	29	29	5	1
23	24	15	13	3	—
34	32	14	16	2	1
156	127	71	29	8	1
68	55	28	13	—	1
88	72	43	16	8	—
154	119	55	29	5	3
57	44	26	12	3	1
97	75	29	17	2	2
113	76	33	19	3	—
50	35	13	11	2	—
63	41	20	8	1	—
128	85	52	23	8	1
51	32	19	8	5	—
77	53	33	15	3	1
171	143	54	34	7	—
69	57	23	13	2	—
102	86	31	21	5	—
224	149	68	34	7	—
100	64	25	13	—	—
124	85	43	21	7	—

Source : North Household Registration Office.

表 2-3 現住人口之年齡分配 (續6)

單位：人

年底別及里別			合計	0~4歲	5~9歲	10~14歲	15~19歲
End of Year & Village			Total	0~4 Years	5~9 Years	10~14 Years	15~19 Years
崇德里	計	Total	3,925	121	165	155	176
	男	Male	1,849	54	83	82	95
	女	Female	2,076	67	82	73	81
梅川里	計	Total	3,900	181	263	155	170
	男	Male	1,796	94	132	86	76
	女	Female	2,104	87	131	69	94
淡溝里	計	Total	5,889	206	235	278	315
	男	Male	2,758	107	114	137	169
	女	Female	3,131	99	121	141	146
頂厝里	計	Total	4,697	142	207	190	198
	男	Male	2,186	70	100	104	111
	女	Female	2,511	72	107	86	87
新北里	計	Total	1,808	43	55	36	59
	男	Male	889	18	31	17	41
	女	Female	919	25	24	19	18
新興里	計	Total	1,589	42	35	37	42
	男	Male	805	20	18	12	24
	女	Female	784	22	17	25	18
樂英里	計	Total	2,721	51	74	63	112
	男	Male	1,346	20	36	32	55
	女	Female	1,375	31	38	31	57
賴村里	計	Total	4,912	161	168	172	213
	男	Male	2,305	75	93	99	112
	女	Female	2,607	86	75	73	101
賴旺里	計	Total	4,885	156	182	182	217
	男	Male	2,321	80	95	94	108
	女	Female	2,564	76	87	88	109
賴明里	計	Total	4,399	186	246	158	193
	男	Male	2,005	107	109	77	99
	女	Female	2,394	79	137	81	94

資料來源：北區戶政事務所。

Table 2-3 Population by Age (Cont.6)

Unit : Persons

20～24歳	25～29歳	30～34歳	35～39歳	40～44歳	45～49歳
20～24 Years	25～29 Years	30～34 Years	35～39 Years	40～44 Years	45～49 Years
226	284	284	292	314	312
109	152	138	159	142	141
117	132	146	133	172	171
264	286	312	303	287	315
128	153	153	145	118	133
136	133	159	158	169	182
377	385	407	448	450	452
196	195	198	226	211	184
181	190	209	222	239	268
307	360	333	357	385	331
163	177	167	169	165	153
144	183	166	188	220	178
74	113	121	106	171	114
34	52	66	52	96	63
40	61	55	54	75	51
78	102	120	117	111	121
37	61	62	62	56	57
41	41	58	55	55	64
118	159	179	170	203	147
65	81	93	97	103	72
53	78	86	73	100	75
271	337	360	374	427	360
138	157	178	175	195	162
133	180	182	199	232	198
292	403	345	371	397	420
142	210	178	191	183	196
150	193	167	180	214	224
236	272	357	391	359	301
124	119	178	187	162	134
112	153	179	204	197	167

Source : North Household Registration Office.

表 2-3 現住人口之年齡分配 (續7)

單位：人

年底別及里別		50~54歲	55~59歲	60~64歲	65~69歲	70~74歲
End of Year & Village		50~54 Years	55~59Years	60~64Years	65~69 Years	70~74 Years
崇德里	計 Total	300	335	271	263	198
	男 Male	135	160	112	106	90
	女 Female	165	175	159	157	108
梅川里	計 Total	292	337	283	188	131
	男 Male	110	143	123	85	62
	女 Female	182	194	160	103	69
淡溝里	計 Total	457	435	395	400	288
	男 Male	204	187	178	188	118
	女 Female	253	248	217	212	170
頂厝里	計 Total	367	368	319	312	246
	男 Male	155	154	138	145	102
	女 Female	212	214	181	167	144
新北里	計 Total	113	149	155	173	132
	男 Male	50	65	74	83	62
	女 Female	63	84	81	90	70
新興里	計 Total	110	128	135	136	110
	男 Male	65	62	69	70	53
	女 Female	45	66	66	66	57
樂英里	計 Total	203	206	256	281	210
	男 Male	114	103	123	155	93
	女 Female	89	103	133	126	117
賴村里	計 Total	396	397	333	371	249
	男 Male	180	175	147	180	114
	女 Female	216	222	186	191	135
賴旺里	計 Total	362	422	391	344	198
	男 Male	164	182	167	162	81
	女 Female	198	240	224	182	117
賴明里	計 Total	325	325	319	359	200
	男 Male	132	137	127	152	91
	女 Female	193	188	192	207	109

資料來源：北區戶政事務所。

Table 2-3 Population by Age (Cont.7)

Unit : Persons

75~79歲	80~84歲	85~89歲	90~94歲	95~99歲	100歲以上
75~79 Years	80~84 Years	85~89 Years	90~94 Years	95~99 Years	100 Years and Over
98	66	36	20	9	—
43	25	8	9	6	—
55	41	28	11	3	—
56	45	20	11	1	—
22	19	8	5	1	—
34	26	12	6	—	—
171	103	56	26	4	1
74	44	20	8	—	—
97	59	36	18	4	1
121	89	43	13	8	1
48	39	15	4	6	1
73	50	28	9	2	—
82	50	31	24	5	2
45	18	12	6	3	1
37	32	19	18	2	1
59	47	33	15	10	1
27	22	13	8	7	—
32	25	20	7	3	1
101	66	50	53	16	3
38	16	16	28	6	—
63	50	34	25	10	3
127	111	51	28	6	—
47	44	19	10	5	—
80	67	32	18	1	—
98	55	35	14	—	1
44	24	15	5	—	—
54	31	20	9	—	1
71	51	27	16	5	2
33	15	9	8	4	1
38	36	18	8	1	1

Source : North Household Registration Office.

表 2-3 現住人口之年齡分配 (續8)

單位：人

年底別及里別			合計	0~4歲	5~9歲	10~14歲	15~19歲
End of Year & Village			Total	0~4 Years	5~9 Years	10~14 Years	15~19 Years
賴厝里	計	Total	5,964	192	363	229	252
	男	Male	3,013	91	185	125	141
	女	Female	2,951	101	178	104	111
賴福里	計	Total	4,701	219	336	225	231
	男	Male	2,217	106	173	118	123
	女	Female	2,484	113	163	107	108
賴興里	計	Total	4,412	193	225	166	200
	男	Male	2,051	96	117	90	99
	女	Female	2,361	97	108	76	101
錦平里	計	Total	2,050	59	76	70	72
	男	Male	986	40	47	43	30
	女	Female	1,064	19	29	27	42
錦村里	計	Total	3,517	96	138	107	124
	男	Male	1,718	48	79	65	59
	女	Female	1,799	48	59	42	65
錦洲里	計	Total	3,662	132	112	130	167
	男	Male	1,747	75	54	62	87
	女	Female	1,915	57	58	68	80
錦祥里	計	Total	5,255	198	247	171	200
	男	Male	2,429	103	116	92	104
	女	Female	2,826	95	131	79	96

資料來源：北區戶政事務所。

Table 2-3 Population by Age (Cont.8)

Unit : Persons

20～24歳	25～29歳	30～34歳	35～39歳	40～44歳	45～49歳
20～24 Years	25～29 Years	30～34 Years	35～39 Years	40～44 Years	45～49 Years
346	327	338	415	496	558
173	160	167	189	244	271
173	167	171	226	252	287
267	275	265	367	424	370
139	143	122	166	184	177
128	132	143	201	240	193
268	382	328	307	366	325
159	200	163	134	158	139
109	182	165	173	208	186
126	121	138	143	171	158
59	62	56	68	80	68
67	59	82	75	91	90
198	220	250	263	288	216
105	106	139	140	156	104
93	114	111	123	132	112
216	260	305	285	330	240
116	129	159	141	159	113
100	131	146	144	171	127
299	368	410	448	492	374
140	167	212	217	227	168
159	201	198	231	265	206

Source : North Household Registration Office.



表 2-3 現住人口之年齡分配 (續9完)

單位：人

年底別及里別		50~54歲	55~59歲	60~64歲	65~69歲	70~74歲
End of Year & Village		50~54 Years	55~59Years	60~64Years	65~69 Years	70~74 Years
賴厝里	計 Total	597	521	436	392	256
	男 Male	303	265	249	200	134
	女 Female	294	256	187	192	122
賴福里	計 Total	365	303	301	307	205
	男 Male	153	140	136	142	107
	女 Female	212	163	165	165	98
賴興里	計 Total	355	359	315	269	182
	男 Male	156	146	132	102	89
	女 Female	199	213	183	167	93
錦平里	計 Total	153	152	149	144	126
	男 Male	73	76	78	72	54
	女 Female	80	76	71	72	72
錦村里	計 Total	284	255	280	269	195
	男 Male	128	111	133	115	96
	女 Female	156	144	147	154	99
錦洲里	計 Total	259	288	288	255	192
	男 Male	123	129	123	111	82
	女 Female	136	159	165	144	110
錦祥里	計 Total	429	392	345	371	236
	男 Male	199	170	150	162	99
	女 Female	230	222	195	209	137

資料來源：北區戶政事務所。

Table 2-3 Population by Age ( Cont.9 End )

Unit : Persons

75~79歲	80~84歲	85~89歲	90~94歲	95~99歲	100歲以上
75~79 Years	80~84 Years	85~89 Years	90~94 Years	95~99 Years	100 Years and Over
113	72	24	22	11	4
56	28	10	12	7	3
57	44	14	10	4	1
99	77	37	20	8	—
34	30	15	6	3	—
65	47	22	14	5	—
69	56	31	12	4	—
35	19	10	5	2	—
34	37	21	7	2	—
62	61	46	20	2	1
33	19	15	11	1	1
29	42	31	9	1	—
111	118	57	36	11	1
42	43	23	17	8	1
69	75	34	19	3	—
80	64	34	21	3	1
35	25	8	13	3	—
45	39	26	8	—	1
136	71	44	17	4	3
49	32	13	6	1	2
87	39	31	11	3	1

Source : North Household Registration Office.

表 2-4 15歲以上現住人口之教育程度  
—按年齡別分

單位：人

年底別及 年齡組別 End of Year & Range of Age	性別 Sex	總計 Grand Total	識 字 者				
			合計 Total	研究所 Graduate School		大學 University	
				畢業 Graduated	肄業 Ungraduated	畢業 Graduated	肄業 Ungraduated
民國100年底 End of 2011	計 Total	126,494	125,606	6,414	2,414	24,744	8,340
	男 Male	60,326	60,252	3,965	1,408	12,182	4,283
	女 Female	66,168	65,354	2,449	1,006	12,562	4,057
民國101年底 End of 2012	計 Total	127,365	126,538	6,919	2,488	25,990	8,688
	男 Male	60,679	60,610	4,226	1,461	12,698	4,502
	女 Female	66,686	65,928	2,693	1,027	13,292	4,186

年底別及 年齡組別 End of Year & Range of Age	性別 Sex	總計 Grand Total	識 字 者				
			合計 Total	博士 Doctor		碩士 Master	
				畢業 Graduated	肄業 Ungraduated	畢業 Graduated	肄業 Ungraduated
民國102年底 End of 2013	計 Total	127,891	127,137	832	417	6,608	1,990
	男 Male	60,869	60,806	593	273	3,933	1,133
	女 Female	67,022	66,331	239	144	2,675	857
民國103年底 End of 2014	計 Total	128,110	127,406	902	427	6,952	1,970
	男 Male	60,908	60,849	638	276	4,108	1,099
	女 Female	67,202	66,557	264	151	2,844	871
民國104年底 End of 2015	計 Total	128,584	127,913	943	445	7,315	1,963
	男 Male	60,942	60,882	659	287	4,278	1,083
	女 Female	67,642	67,031	284	158	3,037	880
民國105年底 End of 2016	計 Total	128,962	128,354	973	469	7,631	2,036
	男 Male	61,094	61,039	687	306	4,432	1,106
	女 Female	67,868	67,315	286	163	3,199	930
民國106年底 End of 2017	計 Total	129,190	128,639	1,008	466	7,931	2,121
	男 Male	61,059	61,010	713	306	4,579	1,125
	女 Female	68,131	67,629	295	160	3,352	996
民國107年底 End of 2018	計 Total	129,168	128,655	1,064	474	8,225	2,169
	男 Male	60,988	60,947	756	308	4,704	1,183
	女 Female	68,180	67,708	308	166	3,521	986
民國108年底 End of 2019	計 Total	129,353	128,878	1,102	477	8,561	2,213
	男 Male	61,008	60,969	777	302	4,841	1,244
	女 Female	68,345	67,909	325	175	3,720	969
民國109年底 End of 2020	計 Total	129,003	128,550	1,129	470	8,764	2,239
	男 Male	60,819	60,783	792	298	4,950	1,276
	女 Female	68,184	67,767	337	172	3,814	963

資料來源：北區戶政事務所。

Table 2-4 Educational Attainment of Resident Population Aged 15 & Over - by Age

Unit : Persons

Literate					
專科 Junior College					
畢業 Graduated			肄業 Ungraduated		
16,170			2,373		
7,540			1,135		
8,630			1,238		
16,142			2,183		
7,512			1,044		
8,630			1,139		

Literate					
大學(含獨立學院) University & College		專科 Junior College			
		二、三年制 2 or 3 Years		五年制後二年 Last 2 Years of 5-Year Program	
畢業 Graduated	肄業 Ungraduated	畢業 Graduated	肄業 Ungraduated	畢業 Graduated	肄業 Ungraduated
27,245	8,816	9,104	1,153	6,985	418
13,216	4,569	4,262	610	3,230	215
14,029	4,247	4,842	543	3,755	203
28,255	8,944	9,086	1,122	6,902	386
13,652	4,656	4,245	589	3,196	202
14,603	4,288	4,841	533	3,706	184
29,310	8,919	9,054	1,119	6,858	361
14,028	4,694	4,252	573	3,161	195
15,282	4,225	4,802	546	3,697	166
30,509	8,880	9,010	1,109	6,798	353
14,575	4,723	4,254	563	3,134	189
15,934	4,157	4,756	546	3,664	164
31,410	8,873	8,893	1,118	6,766	342
14,923	4,718	4,168	586	3,118	183
16,487	4,155	4,725	532	3,648	159
32,411	8,703	8,857	1,110	6,704	334
15,335	4,640	4,168	578	3,072	177
17,076	4,063	4,689	532	3,632	157
33,381	8,659	8,749	1,102	6,608	314
15,761	4,618	4,132	578	3,029	171
17,620	4,041	4,617	524	3,579	143
34,108	8,598	8,630	1,117	6,504	311
15,988	4,513	4,089	585	2,988	169
18,120	4,085	4,541	532	3,516	142

Source : North Household Registration Office.

表 2-4 15歲以上現住人口之教育程度  
—按年齡別分（續1）

單位：人

年底別及 年齡組別 End of Year & Range of Age	性別 Sex	識 字 者			
		高中 Senior High School		高職 Vocational High School	
		畢業 Graduated	肄業 Ungraduated	畢業 Graduated	肄業 Ungraduated
民國100年底 End of 2011	計 Total	8,356	3,483	23,745	5,350
	男 Male	4,047	1,856	11,097	2,987
	女 Female	4,309	1,627	12,648	2,363
民國101年底 End of 2012	計 Total	8,124	3,434	23,683	5,194
	男 Male	3,895	1,799	11,110	2,878
	女 Female	4,229	1,635	12,573	2,316

年底別及 年齡組別 End of Year & Range of Age	性別 Sex	識 字 者				
		高級中等 Senior High School				
		普通教育(高中) General		職業教育(高職) Vocational		
		畢業 Graduated	肄業 Ungraduated	畢業 Graduated	肄業 Ungraduated	五專前三年肄業 First 3 Years at 5-Year Junior College Ungraduated
民國102年底 End of 2013	計 Total	7,946	3,347	23,643	5,183	490
	男 Male	3,780	1,742	11,086	2,907	160
	女 Female	4,166	1,605	12,557	2,276	330
民國103年底 End of 2014	計 Total	7,797	3,257	23,596	4,954	470
	男 Male	3,666	1,676	11,053	2,814	150
	女 Female	4,131	1,581	12,543	2,140	320
民國104年底 End of 2015	計 Total	7,711	3,129	23,525	4,717	443
	男 Male	3,617	1,600	10,992	2,658	145
	女 Female	4,094	1,529	12,533	2,059	298
民國105年底 End of 2016	計 Total	7,666	3,048	23,468	4,530	395
	男 Male	3,617	1,572	10,947	2,506	131
	女 Female	4,049	1,476	12,521	2,024	264
民國106年底 End of 2017	計 Total	7,612	3,014	23,315	4,408	401
	男 Male	3,564	1,525	10,851	2,457	130
	女 Female	4,048	1,489	12,464	1,951	271
民國107年底 End of 2018	計 Total	7,522	2,909	23,149	4,256	434
	男 Male	3,492	1,488	10,744	2,391	149
	女 Female	4,030	1,421	12,405	1,865	285
民國108年底 End of 2019	計 Total	7,436	2,834	23,066	4,048	431
	男 Male	3,454	1,437	10,656	2,286	150
	女 Female	3,982	1,397	12,410	1,762	281
民國109年底 End of 2020	計 Total	7,370	2,733	22,907	3,852	447
	男 Male	3,417	1,445	10,616	2,182	156
	女 Female	3,953	1,288	12,291	1,670	291

資料來源：北區戶政事務所。

Table 2-4 Educational Attainment of Resident Population Aged 15 & Over - by Age(Cont.1)

Unit : Persons

Literate							不識字者 Illiterate
國(初)中 Junior High School		初職 Junior Vocational School		小學 Primary School		自修 Self-study	
畢業 Graduated	肄業 Ungraduated	畢業 Graduated	肄業 Ungraduated	畢業 Graduated	肄業 Ungraduated	Self-study	Illiterate
10,785	1,371	335	57	10,582	875		
4,931	727	137	36	3,574	293	54	74
5,854	644	198	21	7,008	582	158	814
10,631	1,623	322	56	10,021	838	202	827
4,827	830	128	33	3,329	286	52	69
5,804	793	194	23	6,692	552	150	758

Literate							不識字者 Illiterate
國(初)中 Junior High School		初職 Junior Vocational School		小學 Primary School		自修 Self-study	
畢業 Graduated	肄業 Ungraduated	畢業 Graduated	肄業 Ungraduated	畢業 Graduated	肄業 Ungraduated	Self-study	Illiterate
10,471	1,416	319	51	9,700	808		
4,751	706	128	30	3,179	255	48	63
5,720	710	191	21	6,521	553	147	691
10,289	1,332	312	53	9,403	810	187	704
4,624	689	124	30	3,052	265	45	59
5,665	643	188	23	6,351	545	142	645
10,194	1,437	301	52	9,115	829	173	671
4,560	732	119	29	2,908	270	42	60
5,634	705	182	23	6,207	559	131	611
10,056	1,285	285	51	8,817	825	160	608
4,468	623	110	28	2,762	275	31	55
5,588	662	175	23	6,055	550	129	553
9,882	1,229	279	51	8,525	852	143	551
4,364	603	105	29	2,637	298	28	49
5,518	626	174	22	5,888	554	115	502
9,693	1,101	273	47	8,261	824	135	513
4,264	536	104	25	2,521	289	23	41
5,429	565	169	22	5,740	535	112	472
9,553	1,109	272	43	8,001	797	122	475
4,188	530	101	26	2,390	279	19	39
5,365	579	171	17	5,611	518	103	436
9,440	1,027	261	45	7,707	784	107	453
4,111	500	95	28	2,282	284	19	36
5,329	527	166	17	5,425	500	88	417

Source : North Household Registration Office.

表 2-4 15歲以上現住人口之教育程度  
—按年齡別分（續2）

單位：人

年底、性別及年齡組別 End of Year, Sex & Range of Age		總計 Grand Total	識字者			
			合計 Total	博士 Doctor		碩士
				畢業 Graduated	肄業 Ungraduated	畢業 Graduated
<b>民國110年底</b>	<b>計 Total</b>	<b>127,174</b>	<b>126,744</b>	<b>1,122</b>	<b>455</b>	<b>8,682</b>
<b>End of 2021</b>	<b>男 Male</b>	<b>59,973</b>	<b>59,939</b>	<b>787</b>	<b>291</b>	<b>4,929</b>
	<b>女 Female</b>	<b>67,201</b>	<b>66,805</b>	<b>335</b>	<b>164</b>	<b>3,753</b>
15-19歲	計 Total	6,092	6,092	—	—	—
(years)	男 Male	3,183	3,183	—	—	—
	女 Female	2,909	2,909	—	—	—
20-24歲	計 Total	8,391	8,391	—	2	56
(years)	男 Male	4,300	4,300	—	2	33
	女 Female	4,091	4,091	—	—	23
25-29歲	計 Total	9,970	9,970	—	30	852
(years)	男 Male	5,042	5,042	—	23	496
	女 Female	4,928	4,928	—	7	356
30-34歲	計 Total	10,304	10,304	27	56	1,251
(years)	男 Male	5,188	5,188	14	32	715
	女 Female	5,116	5,116	13	24	536
35-39歲	計 Total	11,112	11,111	108	79	1,431
(years)	男 Male	5,370	5,370	80	47	796
	女 Female	5,742	5,741	28	32	635
40-44歲	計 Total	11,884	11,884	176	69	1,349
(years)	男 Male	5,652	5,652	115	41	735
	女 Female	6,232	6,232	61	28	614
45-49歲	計 Total	10,598	10,596	162	83	1,056
(years)	男 Male	4,839	4,839	112	51	552
	女 Female	5,759	5,757	50	32	504
50-54歲	計 Total	11,030	11,026	181	65	942
(years)	男 Male	5,006	5,003	99	43	485
	女 Female	6,024	6,023	82	22	457
55-59歲	計 Total	11,366	11,360	166	41	709
(years)	男 Male	5,148	5,146	119	27	409
	女 Female	6,218	6,214	47	14	300
60-64歲	計 Total	10,800	10,797	126	18	437
(years)	男 Male	4,908	4,908	107	14	285
	女 Female	5,892	5,889	19	4	152
65歲以上	計 Total	25,627	25,213	176	12	599
Over 65 years	男 Male	11,337	11,308	141	11	423
	女 Female	14,290	13,905	35	1	176

資料來源：北區戶政事務所。

Table 2-4 Educational Attainment of Resident Population Aged 15 & Over —by Age (Cont.2)

Unit : Persons

Literate						
Master	大學(含獨立學院) University & College		專科		Junior College	
			二、三年制 2 or 3 Years		五年制後二年 Last 2 Years	
肄業 Ungraduated	畢業 Graduated	肄業 Ungraduated	畢業 Graduated	肄業 Ungraduated	畢業 Graduated	肄業 Ungraduated
2,334	34,276	8,317	8,416	1,093	6,412	303
1,300	16,050	4,402	3,980	576	2,947	165
1,034	18,226	3,915	4,436	517	3,465	138
—	—	1,574	—	31	—	5
—	—	775	—	20	—	2
—	—	799	—	11	—	3
463	2,279	3,927	81	86	144	8
286	1,012	2,039	50	43	28	2
177	1,267	1,888	31	43	116	6
482	5,760	1,065	156	107	89	8
275	2,563	631	82	63	30	5
207	3,197	434	74	44	59	3
335	5,708	590	250	111	93	5
182	2,595	360	119	73	25	2
153	3,113	230	131	38	68	3
280	5,024	364	699	233	275	31
153	2,172	200	360	135	92	21
127	2,852	164	339	98	183	10
246	3,741	275	1,525	188	518	73
122	1,705	149	599	104	232	37
124	2,036	126	926	84	286	36
192	2,332	97	1,455	96	873	34
91	1,003	54	590	42	398	21
101	1,329	43	865	54	475	13
143	1,979	84	1,199	56	1,025	25
73	857	32	514	21	514	12
70	1,122	52	685	35	511	13
77	1,834	83	992	57	1,160	30
44	822	33	502	21	544	19
33	1,012	50	490	36	616	11
58	1,711	103	716	41	1,010	36
33	871	41	385	13	463	18
25	840	62	331	28	547	18
58	3,908	155	1,343	87	1,225	48
41	2,450	88	779	41	621	26
17	1,458	67	564	46	604	22

Source : North Household Registration Office.



表 2-4 15歲以上現住人口之教育程度  
—按年齡別分（續3完）

單位：人

年底、性別及年齡組別 End of Year, Sex & Range of Age		識字者				
		高級中等 Senior High School				
		普通教育(高中) General		職業教育(高職) Vocational		
		畢業 Graduated	肄業 Ungraduated	畢業 Graduated	肄業 Ungraduated	五專前三年肄業 First 3 YearsUngraduated
民國110年底 End of 2021	計 Total	7,110	2,702	22,520	3,736	458
	男 Male	3,287	1,465	10,435	2,121	169
	女 Female	3,823	1,237	12,085	1,615	289
15-19歲 (years)	計 Total	62	1,823	133	1,645	294
	男 Male	36	1,008	91	902	88
	女 Female	26	815	42	743	206
20-24歲 (years)	計 Total	124	94	665	327	53
	男 Male	64	51	397	219	26
	女 Female	60	43	268	108	27
25-29歲 (years)	計 Total	89	68	891	240	27
	男 Male	48	37	554	160	12
	女 Female	41	31	337	80	15
30-34歲 (years)	計 Total	207	49	1,142	252	25
	男 Male	107	21	659	152	13
	女 Female	100	28	483	100	12
35-39歲 (years)	計 Total	306	94	1,421	309	35
	男 Male	143	39	751	179	16
	女 Female	163	55	670	130	19
40-44歲 (years)	計 Total	451	73	2,268	201	7
	男 Male	179	40	1,130	119	2
	女 Female	272	33	1,138	82	5
45-49歲 (years)	計 Total	708	75	2,444	131	3
	男 Male	295	43	1,086	71	3
	女 Female	413	32	1,358	60	—
50-54歲 (years)	計 Total	984	69	3,070	152	6
	男 Male	426	34	1,306	73	5
	女 Female	558	35	1,764	79	1
55-59歲 (years)	計 Total	999	111	3,327	139	3
	男 Male	455	51	1,354	72	1
	女 Female	544	60	1,973	67	2
60-64歲 (years)	計 Total	1,094	93	2,737	136	4
	男 Male	526	60	1,102	64	3
	女 Female	568	33	1,635	72	1
65歲以上 Over 65 years	計 Total	2,086	153	4,422	204	1
	男 Male	1,008	81	2,005	110	—
	女 Female	1,078	72	2,417	94	1

資料來源：北區戶政事務所。

Table 2-4 Educational Attainment of Resident Population Aged 15 & Over –by Age (Cont.3 End)

Unit : Persons

Literate							不識字 Illiterate
國(初)中 Junior High School		初職 Junior Vocational School		小學 Primary School		自修 Self-Study	
畢業 Graduated	肄業 Ungraduated	畢業 Graduated	肄業 Ungraduated	畢業 Graduated	肄業 Ungraduated		
9,231	1,046	252	41	7,399	742	97	430
4,005	506	90	24	2,154	241	15	34
5,226	540	162	17	5,245	501	82	396
62	260	—	—	8	195	—	—
36	128	—	—	4	93	—	—
26	132	—	—	4	102	—	—
40	35	—	—	1	6	—	—
25	18	—	—	1	4	—	—
15	17	—	—	—	2	—	—
88	13	—	—	4	1	—	—
53	6	—	—	3	1	—	—
35	7	—	—	1	—	—	—
164	29	—	—	6	4	—	—
97	18	—	—	3	1	—	—
67	11	—	—	3	3	—	—
342	40	—	—	33	6	1	1
167	15	—	—	3	1	—	—
175	25	—	—	30	5	1	1
604	51	—	—	58	11	—	—
307	26	—	—	8	2	—	—
297	25	—	—	50	9	—	—
728	62	—	—	48	17	—	2
382	30	—	—	7	8	—	—
346	32	—	—	41	9	—	2
919	61	—	—	55	11	—	4
461	35	—	—	10	3	—	3
458	26	—	—	45	8	—	1
1,460	46	—	—	109	17	—	6
623	21	—	—	21	8	—	2
837	25	—	—	88	9	—	4
1,965	65	4	1	403	38	1	3
774	31	2	—	104	12	—	—
1,191	34	2	1	299	26	1	3
2,859	384	248	40	6,674	436	95	414
1,080	178	88	24	1,990	108	15	29
1,779	206	160	16	4,684	328	80	385

Source : North Household Registration Office.

表 2-5 現住人口之婚姻狀況 —按年齡別分

單位：人

年底別及 年齡組別		總計 Grand Total			未 婚 Unmarried		
		計 Total	男 Male	女 Female	計 Total	男 Male	女 Female
民國100年底	End of 2011	147,679	71,380	76,299	68,141	35,416	32,725
民國101年底	End of 2012	147,798	71,381	76,417	67,867	35,257	32,610
民國102年底	End of 2013	147,880	71,311	76,569	67,515	35,104	32,411
民國103年底	End of 2014	147,471	70,976	76,495	66,746	34,612	32,134
民國104年底	End of 2015	147,547	70,773	76,774	66,378	34,333	32,045
民國105年底	End of 2016	147,585	70,725	76,860	65,950	34,072	31,878
民國106年底	End of 2017	147,653	70,663	76,990	65,614	33,948	31,666
民國107年底	End of 2018	147,557	70,509	77,048	65,173	33,661	31,512
民國108年底	End of 2019	147,391	70,289	77,102	64,723	33,361	31,362

資料來源：北區戶政事務所。

附 註：108年人數包含相同性別。

Table 2-5 The Marital Status of the Population —by Age

Unit : Persons

有偶 Currently Married			離婚/終止結婚 Divorced/Terminated Marriages			喪偶 Widowed		
計 Total	男 Male	女 Female	計 Total	男 Male	女 Female	計 Total	男 Male	女 Female
60,255	29,552	30,703	12,509	5,256	7,253	6,774	1,156	5,618
60,315	29,545	30,770	12,760	5,389	7,371	6,856	1,190	5,666
60,349	29,541	30,808	13,060	5,471	7,589	6,956	1,195	5,761
60,300	29,516	30,784	13,362	5,624	7,738	7,063	1,224	5,839
60,365	29,530	30,835	13,585	5,681	7,904	7,219	1,229	5,990
60,478	29,605	30,873	13,819	5,810	8,009	7,338	1,238	6,100
60,578	29,639	30,939	14,039	5,831	8,208	7,422	1,245	6,177
60,734	29,678	31,056	14,149	5,899	8,250	7,501	1,271	6,230
60,602	29,647	30,955	14,493	6,023	8,470	7,573	1,258	6,315

Source : North Household Registration Office.

Note : Number of 2019 include the same gender.

表 2-5 現住人口之婚姻狀況—按年齡別分(續1)

單位：人

年底別及 年齡組別  End of Year & Range of Age		總計 Grand Total			未婚 Unmarried		
		合計 Total	男 Male	女 Female	合計 Total	男 Male	女 Female
民國109年底	End of 2020	146,590	69,849	76,741	63,869	32,902	30,967
<b>民國110年底</b>	<b>End of 2021</b>	<b>143,917</b>	<b>68,558</b>	<b>75,359</b>	<b>62,356</b>	<b>32,153</b>	<b>30,203</b>
未滿15歲	Under 15 Years	16,743	8,585	8,158	16,743	8,585	8,158
15-19歲	15-19 Years	6,092	3,183	2,909	6,082	3,180	2,902
20-24歲	20-24 Years	8,391	4,300	4,091	8,190	4,242	3,948
25-29歲	25-29 Years	9,970	5,042	4,928	8,632	4,532	4,100
30-34歲	30-34 Years	10,304	5,188	5,116	6,300	3,530	2,770
35-39歲	35-39 Years	11,112	5,370	5,742	4,471	2,485	1,986
40-44歲	40-44 Years	11,884	5,652	6,232	3,423	1,826	1,597
45-49歲	45-49 Years	10,598	4,839	5,759	2,498	1,223	1,275
50-54歲	50-54 Years	11,030	5,006	6,024	1,975	908	1,067
55-59歲	55-59 Years	11,366	5,148	6,218	1,449	617	832
60-64歲	60-64 Years	10,800	4,908	5,892	1,113	503	610
65-69歲	65-69 Years	9,897	4,583	5,314	752	287	465
70-74歲	70-74 Years	6,944	3,152	3,792	408	116	292
75-79歲	75-79 Years	3,547	1,514	2,033	150	47	103
80-84歲	80-84 Years	2,748	1,084	1,664	75	26	49
85-89歲	85-89 Years	1,479	554	925	49	16	33
90-94歲	90-94 Years	757	322	435	29	16	13
95-99歲	95-99 Years	218	112	106	13	12	1
100歲以上	100 Years & Over	37	16	21	4	2	2

資料來源：北區戶政事務所。

Table 2-5 The Marital Status of the Population—by Age (Cont.1)

Unit : Persons

有偶 Currently Married					
不同性別 Different Sex			相同性別 Same Sex		
合計 Total	男 Male	女 Female	合計 Total	男 Male	女 Female
60,080	29,418	30,662	89	29	60
<b>58,788</b>	<b>28,849</b>	<b>29,939</b>	<b>116</b>	<b>33</b>	<b>83</b>
—	—	—	—	—	—
9	3	6	—	—	—
154	44	110	7	1	6
1,093	408	685	21	4	17
3,486	1,466	2,020	32	11	21
5,697	2,536	3,161	24	5	19
6,895	3,234	3,661	13	4	9
6,155	2,874	3,281	9	5	4
6,525	3,096	3,429	7	—	7
7,132	3,453	3,679	2	2	—
6,851	3,408	3,443	1	1	—
6,316	3,340	2,976	—	—	—
4,354	2,434	1,920	—	—	—
2,028	1,179	849	—	—	—
1,294	770	524	—	—	—
511	361	150	—	—	—
218	180	38	—	—	—
60	55	5	—	—	—
10	8	2	—	—	—

Source : North Household Registration Office.

表 2-5 現住人口之婚姻狀況—按年齡別分(續2完)

單位：人

年底別及 年齡組別  End of Year & Range of Age		離婚/終止結婚 Divorced/Terminated Marriages					
		不同性別 Different Sex			相同性別 Same Sex		
		合計 Total	男 Male	女 Female	合計 Total	男 Male	女 Female
民國109年底	End of 2020	14,823	6,210	8,613	4	—	4
<b>民國110年底</b>	<b>End of 2021</b>	<b>14,862</b>	<b>6,226</b>	<b>8,636</b>	<b>11</b>	<b>2</b>	<b>9</b>
未滿15歲	Under 15 Years	—	—	—	—	—	—
15-19歲	15-19 Years	1	—	1	—	—	—
20-24歲	20-24 Years	39	12	27	1	1	—
25-29歲	25-29 Years	220	97	123	1	—	1
30-34歲	30-34 Years	474	178	296	3	—	3
35-39歲	35-39 Years	882	337	545	4	—	4
40-44歲	40-44 Years	1,492	581	911	1	—	1
45-49歲	45-49 Years	1,802	709	1,093	1	1	—
50-54歲	50-54 Years	2,289	970	1,319	—	—	—
55-59歲	55-59 Years	2,327	1,006	1,321	—	—	—
60-64歲	60-64 Years	2,063	856	1,207	—	—	—
65-69歲	65-69 Years	1,772	797	975	—	—	—
70-74歲	70-74 Years	932	423	509	—	—	—
75-79歲	75-79 Years	305	136	169	—	—	—
80-84歲	80-84 Years	188	90	98	—	—	—
85-89歲	85-89 Years	50	20	30	—	—	—
90-94歲	90-94 Years	24	14	10	—	—	—
95-99歲	95-99 Years	2	—	2	—	—	—
100歲以上	100 Years & Over	—	—	—	—	—	—

資料來源：北區戶政事務所。

Table 2-5 The Marital Status of the Population—by Age (Cont.2 End)

Unit : Persons

喪偶 Widowed					
不同性別 Different Sex			相同性別 Same Sex		
合計 Total	男 Male	女 Female	合計 Total	男 Male	女 Female
7,725	1,290	6,435	—	—	—
<b>7,783</b>	<b>1,295</b>	<b>6,488</b>	<b>1</b>	—	<b>1</b>
—	—	—	—	—	—
—	—	—	—	—	—
—	—	—	—	—	—
3	1	2	—	—	—
9	3	6	—	—	—
34	7	27	—	—	—
59	7	52	1	—	1
133	27	106	—	—	—
234	32	202	—	—	—
456	70	386	—	—	—
772	140	632	—	—	—
1,057	159	898	—	—	—
1,250	179	1,071	—	—	—
1,064	152	912	—	—	—
1,191	198	993	—	—	—
869	157	712	—	—	—
486	112	374	—	—	—
143	45	98	—	—	—
23	6	17	—	—	—

Source : North Household Registration Office.



表 2-6 現住人口之婚姻狀況 —按里別分

單位：人

年底別及里別 End of Year & Village		總計 Grand Total			未婚 Unmarried		
		計 Total	男 Male	女 Female	計 Total	男 Male	女 Female
民國100年底	End of 2011	147,679	71,380	76,299	68,141	35,416	32,725
民國101年底	End of 2012	147,798	71,381	76,417	67,867	35,257	32,610
民國102年底	End of 2013	147,880	71,311	76,569	67,515	35,104	32,411
民國103年底	End of 2014	147,471	70,976	76,495	66,746	34,612	32,134
民國104年底	End of 2015	147,547	70,773	76,774	66,378	34,333	32,045
民國105年底	End of 2016	147,585	70,725	76,860	65,950	34,072	31,878
民國106年底	End of 2017	147,653	70,663	76,990	65,614	33,948	31,666
民國107年底	End of 2018	147,557	70,509	77,048	65,173	33,661	31,512
民國108年底	End of 2019	147,391	70,289	77,102	64,723	33,361	31,362

資料來源：北區戶政事務所。

附註：108年人數包含相同性別。

Table 2-6 The Marital Status of the Population —by Village

Unit : Persons

有偶 Currently Married			離婚/終止結婚 Divorced/Terminated Marriages			喪偶 Widowed		
計 Total	男 Male	女 Female	計 Total	男 Male	女 Female	計 Total	男 Male	女 Female
60,255	29,552	30,703	12,509	5,256	7,253	6,774	1,156	5,618
60,315	29,545	30,770	12,760	5,389	7,371	6,856	1,190	5,666
60,349	29,541	30,808	13,060	5,471	7,589	6,956	1,195	5,761
60,300	29,516	30,784	13,362	5,624	7,738	7,063	1,224	5,839
60,365	29,530	30,835	13,585	5,681	7,904	7,219	1,229	5,990
60,478	29,605	30,873	13,819	5,810	8,009	7,338	1,238	6,100
60,578	29,639	30,939	14,039	5,831	8,208	7,422	1,245	6,177
60,734	29,678	31,056	14,149	5,899	8,250	7,501	1,271	6,230
60,602	29,647	30,955	14,493	6,023	8,470	7,573	1,258	6,315

Source : North Household Registration Office.

Note : Number of 2019 include the same gender.

表 2-6 現住人口之婚姻狀況—按里別分 (續1)

單位：人

年底別及 年齡組別 End of Year & Village	總計 Grand Total			未婚 Unmarried		
	合計 Total	男 Male	女 Female	合計 Total	男 Male	女 Female
民國109年底 End of 2020	146,590	69,849	76,741	63,869	32,902	30,967
<b>民國110年底 End of 2021</b>	<b>143,917</b>	<b>68,558</b>	<b>75,359</b>	<b>62,356</b>	<b>32,153</b>	<b>30,203</b>
大湖里	2,348	1,166	1,182	1,022	535	487
中正里	1,712	831	881	830	443	387
中達里	3,019	1,473	1,546	1,386	730	656
五常里	1,544	770	774	670	364	306
六合里	1,925	942	983	786	423	363
文莊里	3,700	1,765	1,935	1,519	809	710
立人里	4,413	2,064	2,349	1,966	985	981
光大里	2,284	1,101	1,183	967	530	437
育德里	4,122	1,958	2,164	1,755	921	834
明新里	3,050	1,500	1,550	1,301	694	607
明德里	6,111	2,910	3,201	2,663	1,360	1,303
邱厝里	2,647	1,243	1,404	1,150	565	585
金華里	2,918	1,393	1,525	1,245	654	591
金龍里	4,784	2,230	2,554	1,998	993	1,005
長青里	7,011	3,270	3,741	3,043	1,531	1,512
建成里	6,398	3,118	3,280	2,766	1,501	1,265
建德里	3,696	1,745	1,951	1,517	779	738
建興里	6,297	2,992	3,305	2,761	1,386	1,375
健行里	7,652	3,666	3,986	3,369	1,751	1,618
崇德里	3,925	1,849	2,076	1,695	854	841
梅川里	3,900	1,796	2,104	1,800	898	902
淡溝里	5,889	2,758	3,131	2,608	1,321	1,287
頂厝里	4,697	2,186	2,511	2,079	1,059	1,020
新北里	1,808	889	919	666	345	321
新興里	1,589	805	784	629	334	295
樂英里	2,721	1,346	1,375	1,063	558	505
賴村里	4,912	2,305	2,607	2,139	1,058	1,081
賴旺里	4,885	2,321	2,564	2,091	1,080	1,011
賴明里	4,399	2,005	2,394	1,954	960	994
賴厝里	5,964	3,013	2,951	2,658	1,436	1,222
賴福里	4,701	2,217	2,484	2,112	1,078	1,034
賴興里	4,412	2,051	2,361	1,984	1,023	961
錦平里	2,050	986	1,064	887	455	432
錦村里	3,517	1,718	1,799	1,451	787	664
錦洲里	3,662	1,747	1,915	1,568	819	749
錦祥里	5,255	2,429	2,826	2,258	1,134	1,124

資料來源：北區戶政事務所。

Table 2-6 The Marital Status of the Population—by Village (Cont.1)

Unit : Persons

有偶 Currently Married					
不同性別 Different Sex			相同性別 Same Sex		
合計 Total	男 Male	女 Female	合計 Total	男 Male	女 Female
60,080	29,418	30,662	89	29	60
<b>58,788</b>	<b>28,849</b>	<b>29,939</b>	<b>116</b>	<b>33</b>	<b>83</b>
830	432	398	6	4	2
648	301	347	2	—	2
1,145	571	574	—	—	—
635	321	314	—	—	—
761	371	390	3	—	3
1,461	742	719	—	—	—
1,806	861	945	4	1	3
828	416	412	3	—	3
1,777	849	928	—	—	—
1,249	623	626	1	—	1
2,657	1,304	1,353	5	1	4
1,150	557	593	2	—	2
1,331	634	697	2	2	—
1,886	936	950	—	—	—
2,908	1,408	1,500	3	1	2
2,506	1,254	1,252	12	2	10
1,581	773	808	5	4	1
2,576	1,295	1,281	3	1	2
3,270	1,578	1,692	4	1	3
1,641	808	833	8	3	5
1,619	750	869	5	3	2
2,437	1,186	1,251	4	—	4
1,911	904	1,007	8	4	4
863	456	407	2	—	2
617	331	286	3	1	2
962	537	425	1	—	1
1,991	980	1,011	3	—	3
1,973	969	1,004	9	4	5
1,732	838	894	9	—	9
2,215	1,081	1,134	—	—	—
2,058	992	1,066	2	—	2
1,815	852	963	1	—	1
836	419	417	1	—	1
1,536	774	762	—	—	—
1,487	732	755	4	1	3
2,090	1,014	1,076	1	—	1

Source : North Household Registration Office.

表 2-6 現住人口之婚姻狀況—按里別分 (續2完)

單位：人

年底別及 年齡組別  End of Year & Village	離婚/終止結婚 Divorced/Terminated Marriages					
	不同性別 Different Sex			相同性別 Same Sex		
	合計 Total	男 Male	女 Female	合計 Total	男 Male	女 Female
民國109年底 End of 2020	14,823	6,210	8,613	4	—	4
<b>民國110年底 End of 2021</b>	<b>14,862</b>	<b>6,226</b>	<b>8,636</b>	<b>11</b>	<b>2</b>	<b>9</b>
大湖里	320	163	157	—	—	—
中正里	144	72	72	—	—	—
中達里	297	137	160	—	—	—
五常里	142	71	71	1	1	—
六合里	245	121	124	—	—	—
文莊里	398	163	235	—	—	—
立人里	465	183	282	—	—	—
光大里	322	128	194	—	—	—
育德里	361	147	214	—	—	—
明新里	339	148	191	—	—	—
明德里	517	189	328	2	1	1
邱厝里	213	93	120	2	—	2
金華里	208	81	127	—	—	—
金龍里	581	244	337	1	—	1
長青里	709	275	434	—	—	—
建成里	775	306	469	1	—	1
建德里	341	157	184	—	—	—
建興里	648	254	394	—	—	—
健行里	609	269	340	—	—	—
崇德里	382	158	224	—	—	—
梅川里	353	123	230	—	—	—
淡溝里	522	210	312	—	—	—
頂厝里	461	181	280	—	—	—
新北里	146	67	79	1	—	1
新興里	201	107	94	—	—	—
樂英里	414	215	199	—	—	—
賴村里	512	230	282	—	—	—
賴旺里	597	241	356	—	—	—
賴明里	503	176	327	1	—	1
賴厝里	860	450	410	—	—	—
賴福里	327	108	219	—	—	—
賴興里	437	148	289	—	—	—
錦平里	188	92	96	—	—	—
錦村里	291	120	171	—	—	—
錦洲里	393	158	235	—	—	—
錦祥里	641	241	400	2	—	2

資料來源：北區戶政事務所。

Table 2-6 The Marital Status of the Population—by Village (Cont.2 End)

Unit : Persons

喪偶 Widowed					
不同性別 Different Sex			相同性別 Same Sex		
合計 Total	男 Male	女 Female	合計 Total	男 Male	女 Female
7,725	1,290	6,435	—	—	—
<b>7,783</b>	<b>1,295</b>	<b>6,488</b>	<b>1</b>	—	<b>1</b>
170	32	138	—	—	—
88	15	73	—	—	—
191	35	156	—	—	—
96	13	83	—	—	—
130	27	103	—	—	—
322	51	271	—	—	—
172	34	138	—	—	—
164	27	137	—	—	—
229	41	188	—	—	—
160	35	125	—	—	—
267	55	212	—	—	—
130	28	102	—	—	—
132	22	110	—	—	—
318	57	261	—	—	—
348	55	293	—	—	—
338	55	283	—	—	—
252	32	220	—	—	—
309	56	253	—	—	—
400	67	333	—	—	—
199	26	173	—	—	—
123	22	101	—	—	—
318	41	277	—	—	—
238	38	200	—	—	—
130	21	109	—	—	—
139	32	107	—	—	—
281	36	245	—	—	—
267	37	230	—	—	—
215	27	188	—	—	—
200	31	169	—	—	—
231	46	185	—	—	—
201	39	162	1	—	1
175	28	147	—	—	—
138	20	118	—	—	—
239	37	202	—	—	—
210	37	173	—	—	—
263	40	223	—	—	—

Source : North Household Registration Office.

表 2-7 現住原住民戶口數

單位：人、戶

年底別及里別 End of Year & Village		戶數 (戶) No. of Households (Households)			總計 Grand	
		合計 Total	平地原住民 Indigene of Plain-land	山地原住民 Indigene of Mountain	合計 Total	男 Male
民國100年底	End of 2011	356	151	205	998	419
民國101年底	End of 2012	372	158	214	1,041	443
民國102年底	End of 2013	388	164	224	1,095	475
民國103年底	End of 2014	443	198	245	1,097	459
民國104年底	End of 2015	446	187	259	1,139	487
民國105年底	End of 2016	465	192	273	1,185	494
民國106年底	End of 2017	485	196	289	1,253	528
民國107年底	End of 2018	503	206	297	1,286	545
民國108年底	End of 2019	521	218	303	1,310	561
民國109年底	End of 2020	533	214	319	1,343	567

資料來源：北區戶政事務所。

Table 2-7 Households and Persons of Resident Indigene

Unit : Persons、Households

人口數(人) No. of Population (Persons)						
Total	平地原住民 Indigene of Plain-land			山地原住民 Indigene of Mountain		
女 Female	合計 Total	男 Male	女 Female	合計 Total	男 Male	女 Female
579	403	186	217	595	233	362
598	432	201	231	609	242	367
620	456	211	245	639	264	375
638	488	225	263	609	234	375
652	480	229	251	659	258	401
691	490	229	261	695	265	430
725	503	232	271	750	296	454
741	516	237	279	770	308	462
749	547	255	292	763	306	457
776	561	255	306	782	312	470

Source : North Household Registration Office.



表 2-7 現住原住民戶口數 (續1)

單位：人、戶

年底別及里別 End of Year & Village	戶數 (戶) No. of Households (Households)			總計 Grand	
	合計 Total	平地原住民 Indigene of Plain-land	山地原住民 Indigene of Mountain	合計 Total	男 Male
<b>民國110年底 End of 2021</b>	<b>548</b>	<b>229</b>	<b>319</b>	<b>1,508</b>	<b>578</b>
大湖里	5	1	4	29	10
中正里	3	—	3	11	—
中達里	7	3	4	49	12
五常里	8	6	2	31	17
六合里	8	3	5	24	4
文莊里	10	4	6	31	11
立人里	30	14	16	77	30
光大里	4	2	2	6	2
育德里	12	8	4	28	12
明新里	12	7	5	30	10
明德里	27	10	17	99	27
邱厝里	10	7	3	29	12
金華里	9	2	7	39	15
金龍里	22	8	14	70	21
長青里	21	8	13	91	30

資料來源：北區戶政事務所。

Table 2-7 Households and Persons of Resident Indigene (Cont.1)

Unit : Persons、Households

人口數(人) No. of Population (Persons)						
Total	平地原住民 Indigene of Plain-land			山地原住民 Indigene of Mountain		
女 Female	合計 Total	男 Male	女 Female	合計 Total	男 Male	女 Female
930	720	255	465	788	323	465
19	12	1	11	17	9	8
11	7	—	7	4	—	4
37	26	2	24	23	10	13
14	23	12	11	8	5	3
20	14	2	12	10	2	8
20	18	5	13	13	6	7
47	46	15	31	31	15	16
4	3	—	3	3	2	1
16	21	8	13	7	4	3
20	20	8	12	10	2	8
72	52	11	41	47	16	31
17	20	7	13	9	5	4
24	16	2	14	23	13	10
49	33	4	29	37	17	20
61	45	9	36	46	21	25

Source : North Household Registration Office.

表 2-7 現住原住民戶口數 (續2完)

單位：人、戶

年底別及里別 End of Year & Village	戶數(戶) No. of Households (Households)			總計 Grand	
	合計 Total	平地原住民 Indigene of Plain-land	山地原住民 Indigene of Mountain	合計 Total	男 Male
建成里	41	16	25	108	48
建德里	10	3	7	34	14
建興里	28	10	18	64	26
健行里	21	8	13	44	18
崇德里	26	11	15	59	24
梅川里	8	3	5	20	7
淡溝里	8	7	1	18	6
頂厝里	14	4	10	38	17
新北里	8	5	3	11	2
新興里	8	6	2	11	6
樂英里	19	11	8	53	26
賴村里	15	7	8	39	12
賴旺里	18	8	10	43	15
賴明里	15	4	11	31	12
賴厝里	25	11	14	42	19
賴福里	12	4	8	29	16
賴興里	11	6	5	20	12
錦平里	8	2	6	14	4
錦村里	16	4	12	42	16
錦洲里	17	5	12	54	23
錦祥里	32	11	21	90	42

資料來源：北區戶政事務所。

Table 2-7 Households and Persons of Resident Indigene (Cont.2 End)

Unit : Persons、Households

人口數(人) No. of Population (Persons)						
Total	平地原住民 Indigene of Plain-land			山地原住民 Indigene of Mountain		
女 Female	合計 Total	男 Male	女 Female	合計 Total	男 Male	女 Female
60	43	18	25	65	30	35
20	10	5	5	24	9	15
38	22	8	14	42	18	24
26	25	9	16	19	9	10
35	27	13	14	32	11	21
13	10	3	7	10	4	6
12	15	5	10	3	1	2
21	14	6	8	24	11	13
9	5	1	4	6	1	5
5	8	4	4	3	2	1
27	29	17	12	24	9	15
27	18	8	10	21	4	17
28	18	7	11	25	8	17
19	10	4	6	21	8	13
23	22	10	12	20	9	11
13	12	10	2	17	6	11
8	14	10	4	6	2	4
10	2	—	2	12	4	8
26	13	5	8	29	11	18
31	16	8	8	38	15	23
48	31	18	13	59	24	35

Source : North Household Registration Office.

表 3-1 本所行政組織  
Table 3-1 North District Office Administrative Organization

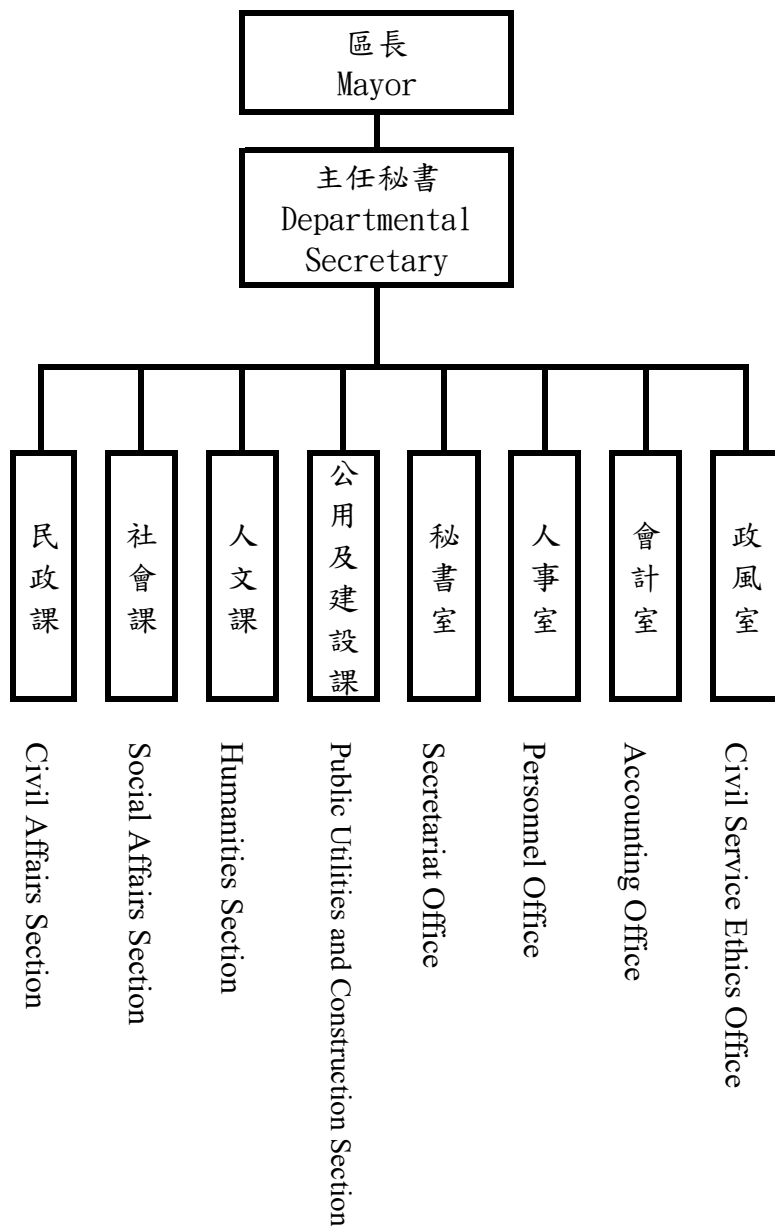

資料來源：本所人事室。

Source : Personnel Office of North District.

附註：【—】實線表示直屬單位

表 3-2 區公所員工總人數

Table 3-2 Number of Staff &amp; Worker of North District Office

單位：人		Unit : Persons									
年底別及機關別	正式職員 預算員額	員 工 總 人 數									
		總計	政務 人員	民選 機關 首長	民意 代表	正 式 職 員	臨 時 人 員	約 僱 人 員	技 工	駕 駛	工 友
End of Year & Organization	Personnel Management	Grand Total	Political Appointee	Elected Chief	Elected Official	Staff	Temporary Staff	Auxiliary Employee	Technical Worker	Driver	Manual Worker
民國100年底 End of 2011	52	64	—	—	—	52	8	—	—	1	3
民國101年底 End of 2012	52	64	—	—	—	52	8	—	—	1	3
民國102年底 End of 2013	54	61	—	—	—	49	9	—	—	—	3
民國103年底 End of 2014	62	69	—	—	—	57	9	—	—	—	3
民國104年底 End of 2015	62	75	—	—	—	58	12	2	—	—	3
民國105年底 End of 2016	62	73	—	—	—	56	12	2	—	—	3
民國106年底 End of 2017	62	80	—	—	—	60	16	2	—	—	2
民國107年底 End of 2018	62	81	—	—	—	58	17	4	2	—	—
民國108年底 End of 2019	62	81	—	—	—	62	17	—	—	—	2
民國109年底 End of 2020	64	85	—	—	—	60	22	2	—	—	1
<b>民國110年底 End of 2021</b>	<b>62</b>	<b>83</b>	—	—	—	<b>54</b>	<b>22</b>	<b>6</b>	—	—	<b>1</b>

資料來源：本所人事室。

Source : Personnel Office of North District.

表 4-1 農耕土地面積

單位：公頃

年底別	總計	水 田	
		合計	兩期作
End of Year	Grand Total	Total	Double-Cropped
民國100年底 End of 2011	—	—	—
民國101年底 End of 2012	—	—	—
民國102年底 End of 2013	—	—	—

年底別	總 計	耕作地		
		合計	短期耕作地	
			計	水稻
End of Year	Grand Total	Total	Subtotal	Rice
民國103年底 End of 2014	—	—	—	—
民國104年底 End of 2015	—	—	—	—
民國105年底 End of 2016	0.27	0.27	0.07	—
民國106年底 End of 2017	0.27	0.27	0.07	—
民國107年底 End of 2018	0.27	0.27	0.07	—
民國108年底 End of 2019	0.27	0.27	0.07	—
民國109年底 End of 2020	0.27	0.27	0.07	—
民國110年底 End of 2021	<b>0.27</b>	<b>0.27</b>	<b>0.07</b>	—

資料來源：臺中市政府農業局。

Table 4-1 Area of Cultivated Land

Unit : Hectares

Paddy Field		旱田	
單期作 Single-Cropped		Upland Field	
第一期作 1st Crop	第二期作 2nd Crop		
—	—	—	—
—	—	—	—
—	—	—	—

Area of Cultivated Land			長期休閒地
Short-term Cultivation		長期耕作地	Long-term Recreational field
水稻以外之短期作 Other Crops	短期休閒 Short-term Recreational field	Long-term Cultivation	
—	—	—	—
—	—	—	—
0.07	—	0.20	—
0.07	—	0.20	—
—	0.07	0.20	—
—	0.07	0.20	—
—	0.07	0.20	—
—	<b>0.07</b>	<b>0.20</b>	—

Source : Department of Agriculture ,Taichung City Government.



表 4-2 稻米收穫面積及生產量

單位：公頃、公噸、公噸/公頃

年別 Year		總計 Grand Total			
		收穫面積 Harvested Area	產量 Production	平均產量 Average Production	收穫面積 Harvested Area
民國100年	2011	—	—	--	—
民國101年	2012	—	—	--	—
民國102年	2013	—	—	--	—
民國103年	2014	—	—	--	—
民國104年	2015	—	—	--	—
民國105年	2016	—	—	--	—
民國106年	2017	—	—	--	—
民國107年	2018	—	—	--	—
民國108年	2019	—	—	--	—
民國109年	2020	—	—	--	—
<b>民國110年</b>	<b>◎2021</b>	—	—	--	—

資料來源：行政院農委會農糧署中區分署臺中辦事處。

附註：110年資料為初步統計數。

Table 4-2 Harvested Area and Production of Rice

Unit : Hectares ; m.t. ; m.t./Hectares

水 稻		Paddy Rice		
合計 Total		蓬萊 Japonica Rice		
產量 Production	平均產量 Average Production	收穫面積 Harvested Area	產量 Production	平均產量 Average Production
—	--	—	—	--
—	--	—	—	--
—	--	—	—	--
—	--	—	—	--
—	--	—	—	--
—	--	—	—	--
—	--	—	—	--
—	--	—	—	--
—	--	—	—	--
—	--	—	—	--
—	--	—	—	--
—	--	—	—	--

Source : Taichung Offices, Central Regional Office, Agriculture and Food Agency, Council of Agriculture, Executive Yuan.

Note : The figures of 2021 are preliminary.

表 4-2 稻米收穫面積及生產量（續完）

單位：公頃、公噸、公噸/公頃

年別 Year		水 稻					
		在來 India Rice			長秈 India Rice (Long)		
		收穫面積 Harvested Area	產量 Production	平均產量 Average Production	收穫面積 Harvested Area	產量 Production	平均產量 Average Production
民國100年	2011	—	—	--	—	—	--
民國101年	2012	—	—	--	—	—	--
民國102年	2013	—	—	--	—	—	--
民國103年	2014	—	—	--	—	—	--
民國104年	2015	—	—	--	—	—	--
民國105年	2016	—	—	--	—	—	--
民國106年	2017	—	—	--	—	—	--
民國107年	2018	—	—	--	—	—	--
民國108年	2019	—	—	--	—	—	--
民國109年	2020	—	—	--	—	—	--
民國110年	◎2021	—	—	--	—	—	--

資料來源：行政院農委會農糧署中區分署臺中辦事處。

附註：110年資料為初步統計數。

Table 4-2 Harvested Area and Production of Rice (Cont.End)

Unit : Hectares ; m.t. ; m.t./Hectares

Paddy Rice						陸稻 Upland Rice		
圓糯 Glutinous Rices of Japonica Type			長糯 Glutinous Rice of India Type					
收穫面積 Harvested Area	產量 Production	平均產量 Average Production	收穫面積 Harvested Area	產量 Production	平均產量 Average Production	收穫面積 Harvested Area	產量 Production	平均產量 Average Production
—	—	--	—	—	--	—	—	--
—	—	--	—	—	--	—	—	--
—	—	--	—	—	--	—	—	--
—	—	--	—	—	--	—	—	--
—	—	--	—	—	--	—	—	--
—	—	--	—	—	--	—	—	--
—	—	--	—	—	--	—	—	--
—	—	--	—	—	--	—	—	--
—	—	--	—	—	--	—	—	--
—	—	--	—	—	--	—	—	--
—	—	--	—	—	--	—	—	--
—	—	--	—	—	--	—	—	--
—	—	--	—	—	--	—	—	--
—	—	--	—	—	--	—	—	--
—	—	--	—	—	--	—	—	--
—	—	--	—	—	--	—	—	--
—	—	--	—	—	--	—	—	--
—	—	--	—	—	--	—	—	--
—	—	--	—	—	--	—	—	--

Source : Taichung Offices, Central Regional Office, Agriculture and Food Agency, Council of Agriculture, Executive Yuan.

Note : The figures of 2021 are preliminary.

表 4-3 農產品收穫面積及生產量  
(1) 普通作物生產

單位：公頃、公噸

年別		總計		甘藷		小麥		食用玉蜀黍	
		Grand Total		Sweet Potatoes		Wheat		Food Corn	
Year		收穫面積	產量	收穫面積	產量	收穫面積	產量	收穫面積	產量
		Harvested Area	Production	Harvested Area	Production	Harvested Area	Production	Harvested Area	Production
民國100年	2011	—	—	—	—	—	—	—	—
民國101年	2012	—	—	—	—	—	—	—	—
民國102年	2013	—	—	—	—	—	—	—	—
民國103年	2014	—	—	—	—	—	—	—	—
民國104年	2015	—	—	—	—	—	—	—	—
民國105年	2016	—	—	—	—	—	—	—	—
民國106年	2017	—	—	—	—	—	—	—	—
民國107年	2018	—	—	—	—	—	—	—	—
民國108年	2019	—	—	—	—	—	—	—	—
民國109年	2020	—	—	—	—	—	—	—	—
民國110年	◎2021	—	—	—	—	—	—	—	—

資料來源：行政院農委會農糧署。

附註：110年資料為初步統計數。



表 4-3 農產品收穫面積及生產量 (續1)  
(2)特用作物生產

單位：公頃、公噸

年別		總計		茶葉		油茶		芝麻(胡麻)	
		Grand Total		Tea		Camellia		Sesame	
Year		收穫面積	產量	收穫面積	產量	收穫面積	產量	收穫面積	產量
		Harvested Area	Production	Harvested Area	Production	Harvested Area	Production	Harvested Area	Production
民國100年	2011	—	—	—	—	—	—	—	—
民國101年	2012	—	—	—	—	—	—	—	—
民國102年	2013	—	—	—	—	—	—	—	—
民國103年	2014	—	—	—	—	—	—	—	—
民國104年	2015	—	—	—	—	—	—	—	—
民國105年	2016	—	—	—	—	—	—	—	—
民國106年	2017	—	—	—	—	—	—	—	—
民國107年	2018	—	—	—	—	—	—	—	—
民國108年	2019	—	—	—	—	—	—	—	—
民國109年	2020	—	—	—	—	—	—	—	—
民國110年	◎2021	—	—	—	—	—	—	—	—

資料來源：行政院農委會農糧署。

附註：110年資料為初步統計數。

Table 4-3 Harvested Area and Production of Crop Products (Cont.1)  
(2) Special Crops

Unit : Hectares , m.t.

山藥 Chinese yam		食用甘蔗 Sugar-cane (fresh)		其他特用作物 Other Special Crops	
收穫面積 Harvested Area	產量 Production	收穫面積 Harvested Area	產量 Production	收穫面積 Harvested Area	產量 Production
—	—	—	—	—	—
—	—	—	—	—	—
—	—	—	—	—	—
—	—	—	—	—	—
—	—	—	—	—	—
—	—	—	—	—	—
—	—	—	—	—	—
—	—	—	—	—	—
—	—	—	—	—	—
—	—	—	—	—	—
—	—	—	—	—	—
—	—	—	—	—	—
—	—	—	—	—	—
—	—	—	—	—	—
—	—	—	—	—	—
—	—	—	—	—	—
—	—	—	—	—	—
—	—	—	—	—	—
—	—	—	—	—	—
—	—	—	—	—	—
—	—	—	—	—	—
—	—	—	—	—	—
—	—	—	—	—	—

Source : Agriculture and Food Agency, Council of Agriculture, Executive Yuan.

Note : The figures of 2021 are preliminary.



表 4-3 農產品收穫面積及生產量 (續2)  
(3)蔬菜生產

單位：公頃、公噸

年別		總計		蘿蔔		芋	
		Grand Total		Radishes		Taros	
Year		收穫面積	產量	收穫面積	產量	收穫面積	產量
		Harvested Area	Production	Harvested Area	Production	Harvested Area	Production
民國100年	2011	—	—	—	—	—	—
民國101年	2012	—	—	—	—	—	—
民國102年	2013	—	—	—	—	—	—
民國103年	2014	—	—	—	—	—	—
民國104年	2015	—	—	—	—	—	—
民國105年	2016	0.10	1.45	—	—	0.04	0.76
民國106年	2017	0.10	1.25	—	—	0.04	0.60
民國107年	2018	—	—	—	—	—	—
民國108年	2019	—	—	—	—	—	—
民國109年	2020	—	—	—	—	—	—
<b>民國110年</b>	<b>◎2021</b>	—	—	—	—	—	—

資料來源：行政院農委會農糧署。

附註：110年資料為初步統計數。



表 4-3 農產品收穫面積及生產量 (續3)  
(3)蔬菜生產

單位：公頃、公噸

年別		瓠菜		冬瓜		苦瓜		番茄	
		Water Convolvulus		White Gourds		Bitter Gourds		Tomatoes	
Year		收穫面積	產量	收穫面積	產量	收穫面積	產量	收穫面積	產量
		Harvested Area	Production	Harvested Area	Production	Harvested Area	Production	Harvested Area	Production
民國100年	2011	—	—	—	—	—	—	—	—
民國101年	2012	—	—	—	—	—	—	—	—
民國102年	2013	—	—	—	—	—	—	—	—
民國103年	2014	—	—	—	—	—	—	—	—
民國104年	2015	—	—	—	—	—	—	—	—
民國105年	2016	—	—	—	—	—	—	—	—
民國106年	2017	—	—	—	—	—	—	—	—
民國107年	2018	—	—	—	—	—	—	—	—
民國108年	2019	—	—	—	—	—	—	—	—
民國109年	2020	—	—	—	—	—	—	—	—
民國110年	◎2021	—	—	—	—	—	—	—	—

資料來源：行政院農委會農糧署。

附註：110年資料為初步統計數。



表 4-3 農產品收穫面積及生產量 (續4)  
(4) 果品生產

單位：公頃、公噸

年別		總計		香 蕉		極 柑	
		Grand Total		Bananas		Ponkans	
Year		收穫面積	產量	收穫面積	產量	收穫面積	產量
		Harvested Area	Production	Harvested Area	Production	Harvested Area	Production
民國100年	2011	—	—	—	—	—	—
民國101年	2012	—	—	—	—	—	—
民國102年	2013	—	—	—	—	—	—
民國103年	2014	—	—	—	—	—	—
民國104年	2015	—	—	—	—	—	—
民國105年	2016	0.20	2.40	0.10	1.50	—	—
民國106年	2017	0.20	2.54	0.10	1.58	—	—
民國107年	2018	0.20	2.98	0.10	1.86	—	—
民國108年	2019	0.20	2.50	0.10	1.86	—	—
民國109年	2020	0.20	2.78	0.10	1.88	—	—
民國110年	◎2021	<b>0.20</b>	<b>3.00</b>	<b>0.10</b>	<b>2.25</b>	—	—

資料來源：行政院農委會農糧署。

附 註：110年資料為初步統計數。

Table 4-3 Harvested Area and Production of Crop Products (Cont.4)  
(4) Fruits

Unit : Hectares 、 m.t.

桶柑 Tankans		龍眼 Longans		桃 Peaches	
收穫面積 Harvested Area	產量 Production	收穫面積 Harvested Area	產量 Production	收穫面積 Harvested Area	產量 Production
—	—	—	—	—	—
—	—	—	—	—	—
—	—	—	—	—	—
—	—	—	—	—	—
—	—	—	—	—	—
—	—	0.10	0.90	—	—
—	—	0.10	0.96	—	—
—	—	0.10	1.12	—	—
—	—	0.10	0.64	—	—
—	—	0.10	0.90	—	—
—	—	<b>0.10</b>	<b>0.75</b>	—	—

Source : Agriculture and Food Agency, Council of Agriculture, Executive Yuan.

Note : The figures of 2021 are preliminary.

表 4-3 農產品收穫面積及生產量 (續5完)  
(4) 果品生產

單位：公頃、公噸

年別 Year		柿 Persimmons		葡萄 Grapes		枇杷 Loquat	
		收穫面積	產量	收穫面積	產量	收穫面積	產量
		Harvested Area	Production	Harvested Area	Production	Harvested Area	Production
民國100年	2011	—	—	—	—	—	—
民國101年	2012	—	—	—	—	—	—
民國102年	2013	—	—	—	—	—	—
民國103年	2014	—	—	—	—	—	—
民國104年	2015	—	—	—	—	—	—
民國105年	2016	—	—	—	—	—	—
民國106年	2017	—	—	—	—	—	—
民國107年	2018	—	—	—	—	—	—
民國108年	2019	—	—	—	—	—	—
民國109年	2020	—	—	—	—	—	—
民國110年	◎2021	—	—	—	—	—	—

資料來源：行政院農委會農糧署。

附註：110年資料為初步統計數。





表 4-4 現有家畜數  
Table 4-4 Number of Current Livestock

單位：頭

Unit : Heads

年底別 End of Year	總計 Grand Total	乳牛 Holsteins	馬 Horse	豬 Hogs	鹿 Deer	兔 Rabbit	羊 Sheep & Goats
民國100年底 End of 2011	—	—	—	—	—	—	—
民國101年底 End of 2012	—	—	—	—	—	—	—
民國102年底 End of 2013	—	—	—	—	—	—	—
民國103年底 End of 2014	—	—	—	—	—	—	—
民國104年底 End of 2015	—	—	—	—	—	—	—
民國105年底 End of 2016	—	—	—	—	—	—	—
民國106年底 End of 2017	—	—	—	—	—	—	—
民國107年底 End of 2018	—	—	—	—	—	—	—
民國108年底 End of 2019	—	—	—	—	—	—	—
民國109年底 End of 2020	—	—	—	—	—	—	—
<b>民國110年底 End of 2021</b>	—	—	—	—	—	—	—

資料來源：行政院農委會。

Source : Council of Agriculture, Executive Yuan.

表 4-5 家畜屠宰頭數  
Table 4-5 Number of Livestock Slaughtered

單位：頭

Unit : Heads

年別 Year	屠宰場所(年底) Slaughter House (End of Year)		牛 Cattle				豬 (供應 屠宰) Hogs (Slaughter Supply)	羊 Sheep & Goats
	電動 Electric	人工 Artificial	合計 Total	水牛 Buffaloes	黃牛及 雜種牛 Yellow & Hybrid Cattle	乳牛 Holsteins		
民國100年 2011	1	—	—	—	—	—	—	—
民國101年 2012	1	—	—	—	—	—	—	—
民國102年 2013	1	—	—	—	—	—	—	—
民國103年 2014	1	—	—	—	—	—	—	—
民國104年 2015	1	—	—	—	—	—	—	—
民國105年 2016	1	—	—	—	—	—	—	—
民國106年 2017	1	—	—	—	—	—	—	—
民國107年 2018	1	—	—	—	—	—	—	—
民國108年 2019	1	—	—	—	—	—	—	—
民國109年 2020	—	—	—	—	—	—	—	—
民國110年 2021	—	—	—	—	—	—	—	—

資料來源：行政院農委會。

Source : Council of Agriculture, Executive Yuan.

表 4-6 現有家禽數量  
Table 4-6 Number of Current Poultry

單位：千隻

Unit : 1,000 Heads

年底別 End of Year	雞 Chickens			鴨 Ducks			鵝 Geese	火雞 Turkeys
	合計 Total	蛋雞 Layer	肉雞 Broiler	合計 Total	蛋鴨 Tsaiya	肉鴨 Muscovy Duck		
	民國100年底 End of 2011	—	—	—	—	—		
民國101年底 End of 2012	—	—	—	—	—	—	—	—
民國102年底 End of 2013	—	—	—	—	—	—	—	—
民國103年底 End of 2014	—	—	—	—	—	—	—	—
民國104年底 End of 2015	—	—	—	—	—	—	—	—
民國105年底 End of 2016	—	—	—	—	—	—	—	—
民國106年底 End of 2017	—	—	—	—	—	—	—	—
民國107年底 End of 2018	—	—	—	—	—	—	—	—
民國108年底 End of 2019	—	—	—	—	—	—	—	—
民國109年底 End of 2020	—	—	—	—	—	—	—	—
民國110年底 End of 2021	—	—	—	—	—	—	—	—

資料來源：行政院農委會。

Source : Council of Agriculture, Executive Yuan.

表 4-7 產乳牛頭數及產乳量與價值  
Table 4-7 Number of Milking Cows ; Quantity & Value of Milk

年別 Year		年底飼養場數 (處) No. of Dairy Farms, End of Year (Farms)	年底經產牛頭數 (頭) No. of Milking Cows, End of Year (Heads)	全年產乳量及價值 Annual Quantity & Value of Milk	
				產乳量(噸) Quantity(m.t.)	總值(千元) Value (N.T.\$1,000)
民國100年	2011	—	—	—	—
民國101年	2012	—	—	—	—
民國102年	2013	—	—	—	—
民國103年	2014	—	—	—	—
民國104年	2015	—	—	—	—
民國105年	2016	—	—	—	—
民國106年	2017	—	—	—	—
民國107年	2018	—	—	—	—
民國108年	2019	—	—	—	—
民國109年	2020	—	—	—	—
民國110年	2021	—	—	—	—

資料來源：行政院農委會。

Source : Council of Agriculture, Executive Yuan.

表 5-1 商業登記現有家數與資本額

單位：家、新臺幣千元

年底別 End of Year		合計		農、林、漁、牧業 Agriculture, Forestry, Fishing & Animal Husbandry	
		Total		家數 No.	資本額 Capital
		家數 No.	資本額 Capital		
民國101年底	End of 2012	4,947	987,631	6	970
民國102年底	End of 2013	5,130	1,038,226	3	470
民國103年底	End of 2014	5,255	1,034,452	3	370
民國104年底	End of 2015	5,396	1,068,279	7	780
民國105年底	End of 2016	5,525	1,092,012	7	730
民國106年底	End of 2017	5,701	1,123,264	7	770
民國107年底	End of 2018	5,864	1,130,690	8	920
民國108年底	End of 2019	6,069	1,163,877	8	1,870
民國109年底	End of 2020	6,309	1,209,902	8	1,970
<b>民國110年底</b>	<b>End of 2021</b>	<b>6,687</b>	<b>1,293,366</b>	<b>9</b>	<b>2,030</b>

年底別 End of Year		金融及保險業		不動產業	
		Financial & Insurance Activities		Real Estate Activities	
		家數 No.	資本額 Capital	家數 No.	資本額 Capital
民國101年底	End of 2012	38	48,970	33	7,137
民國102年底	End of 2013	40	50,670	39	8,297
民國103年底	End of 2014	41	49,570	40	7,927
民國104年底	End of 2015	40	50,670	41	8,627
民國105年底	End of 2016	42	52,300	42	8,967
民國106年底	End of 2017	45	56,800	44	7,467
民國107年底	End of 2018	45	59,470	43	7,567
民國108年底	End of 2019	49	62,910	46	8,967
民國109年底	End of 2020	51	63,210	47	9,067
<b>民國110年底</b>	<b>End of 2021</b>	<b>55</b>	<b>63,460</b>	<b>57</b>	<b>15,917</b>

資料來源：臺中市政府經濟發展局。

註：行業別自110年起採用行政院主計總處頒訂之中華民國行業統計分類(第11次修訂版)。

Table 5-1 Number & Capital of Business Entities Existing Registered

Unit : Establishments ; N.T.\$1,000

礦業及土石採取業 Mining & Quarrying		製造業 Manufacturing		電力及燃氣供應業 Electricity & Gas Supply	
家數 No.	資本額 Capital	家數 No.	資本額 Capital	家數 No.	資本額 Capital
3	5,340	99	60,378	—	—
3	5,340	102	64,803	—	—
3	5,340	110	65,833	—	—
3	5,340	112	65,870	—	—
3	5,340	110	67,014	—	—
2	2,340	119	71,232	—	—
2	2,340	120	72,630	—	—
1	240	131	73,987	—	—
1	240	131	69,053	—	—
<b>2</b>	<b>440</b>	<b>134</b>	<b>65,633</b>	<b>3</b>	<b>330</b>

專業、科學及技術服務業 Professional, Scientific & Technical Activities		支援服務業 Support Service Activities		公共行政及國防；強制性社會安 Public Administration & Defence; Compulsory Social Security	
家數 No.	資本額 Capital	家數 No.	資本額 Capital	家數 No.	資本額 Capital
192	42,235	245	34,324	—	—
194	43,121	261	36,094	—	—
193	42,335	260	35,956	—	—
201	44,009	276	37,922	—	—
199	42,101	282	39,450	—	—
198	41,977	291	44,003	—	—
195	41,794	300	45,817	—	—
210	43,764	310	47,620	—	—
227	46,830	310	44,003	—	—
<b>239</b>	<b>52,061</b>	<b>329</b>	<b>47,366</b>	—	—

Source : Taichung City Economic Development Bureau.

Note : The catalog was divided by "Statistical Classification of Industry in R.O.C revised 11th 2021 in DGBAS of the Executive Yuan.

表 5-1 商業登記現有家數與資本額 (續完)

單位：家、新臺幣千元

年底別 End of Year		用水供應及污染整治業		營建工程業(註)	
		Water Supply & Remediation Activities		Construction	
		家數 No.	資本額 Capital	家數 No.	資本額 Capital
民國101年底	End of 2012	10	1,466	232	109,183
民國102年底	End of 2013	10	1,511	244	113,535
民國103年底	End of 2014	9	1,366	268	117,875
民國104年底	End of 2015	10	1,586	277	131,705
民國105年底	End of 2016	10	1,586	291	135,220
民國106年底	End of 2017	10	1,586	315	146,244
民國107年底	End of 2018	11	1,726	340	144,258
民國108年底	End of 2019	12	1,926	367	155,336
民國109年底	End of 2020	11	1,726	395	166,466
<b>民國110年底</b>	<b>End of 2021</b>	<b>12</b>	<b>1,976</b>	<b>444</b>	<b>179,355</b>

年底別 End of Year		出版影音及資通訊業		教育業	
		Information & Communication		Education	
		家數 No.	資本額 Capital	家數 No.	資本額 Capital
民國101年底	End of 2012	67	22,022	—	—
民國102年底	End of 2013	75	24,652	—	—
民國103年底	End of 2014	77	24,192	—	—
民國104年底	End of 2015	71	22,122	2	250
民國105年底	End of 2016	70	22,502	—	—
民國106年底	End of 2017	64	21,672	1	80
民國107年底	End of 2018	62	18,822	3	380
民國108年底	End of 2019	62	18,280	4	550
民國109年底	End of 2020	62	17,290	6	680
<b>民國110年底</b>	<b>End of 2021</b>	<b>70</b>	<b>19,035</b>	<b>9</b>	<b>1,030</b>

資料來源：臺中市政府經濟發展局。

註：行業別自110年起採用行政院主計總處頒訂之中華民國行業統計分類(第11次修訂版)。

Table 5-1 Number & Capital of Business Entities Existing Registered  
(Cont.End)

Unit : Establishments ; N.T.\$1,000

批發及零售業 Wholesale & Retail Trade		運輸及倉儲業 Transportation & Storage		住宿及餐飲業 Accommodation & Food Service Activities	
家數 No.	資本額 Capital	家數 No.	資本額 Capital	家數 No.	資本額 Capital
2,894	451,714	7	15,066	604	104,327
2,946	477,440	7	15,066	643	107,908
3,014	493,045	7	9,466	647	92,415
3,062	503,184	9	9,866	686	94,535
3,122	513,308	12	10,466	720	105,944
3,173	518,463	9	2,266	777	116,045
3,230	522,192	10	4,266	823	115,348
3,271	523,666	11	4,466	894	126,381
3,390	557,782	12	4,666	966	134,687
<b>3,527</b>	<b>593,019</b>	<b>12</b>	<b>4,566</b>	<b>1,055</b>	<b>150,362</b>

醫療保健及社會工作服務業 Human Health & Social Work Activities		藝術、娛樂及休閒服務業 Arts, Entertainment & Recreation		其他服務業 Other Service Activities	
家數 No.	資本額 Capital	家數 No.	資本額 Capital	家數 No.	資本額 Capital
—	—	103	13,663	414	70,837
—	—	142	20,803	421	68,517
—	—	129	20,459	454	68,303
—	—	127	21,379	472	70,434
—	—	129	21,657	486	65,427
—	—	128	21,836	518	70,483
—	—	131	21,774	541	71,386
—	—	139	21,855	554	72,058
—	—	140	23,507	552	68,724
—	—	<b>143</b>	<b>24,065</b>	<b>587</b>	<b>72,720</b>

Source : Taichung City Economic Development Bureau.

Note : The catalog was divided by "Statistical Classification of Industry in R.O.C revised 11th 2021 in DGBAS of the Executive Yuan.



表 5-2 工廠登記現有家數

單位：家

年底及區別		總計	食品製造業	飲料製造業	菸草製造業	紡織業
End of Year & District		Total	Food Manufacturing	Beverage Manufacturing	Tobacco Manufacturing	Manufacture of Textiles
民國100年底	End of 2011	156	14	—	—	—
民國101年底	End of 2012	156	14	—	—	—
民國102年底	End of 2013	145	14	—	—	—
民國103年底	End of 2014	134	13	—	—	—
民國104年底	End of 2015	132	13	—	—	—
民國105年底	End of 2016	131	13	—	—	—
民國106年底	End of 2017	129	11	—	—	—
民國107年底	End of 2017	121	11	—	—	—
民國108年底	End of 2019	118	10	—	—	—
民國109年底	End of 2020	114	9	—	—	—
<b>民國110年底</b>	<b>End of 2021</b>	<b>112</b>	<b>9</b>	—	—	—

資料來源：臺中市政府經濟發展局。

Table 5-2 Number of Factories Existing Registered

Unit : Establishments

成衣及服飾 品製造業	皮革、毛皮 及其製品製 造業	木竹製品製 造業	紙漿、紙及 紙製品製 造業	印刷及資料 儲存媒體複 製業	石油及煤製 品製造業	化學原材料、 肥料、氮化 物、塑膠橡 膠及人造纖 維製造業	其他化學製 品製造業
Manufacture of Wearing Apparel & Clothing Accessories	Manufacture of Leather, Fur & Related Products	Manufacture of Wood & of Products of Wood & Bamboo	Manufacture of Paper & Paper Products	Printing & Reproduction of Recorded Media	Manufacture of Petroleum & Coal Products	Manufacture of Chemical Material, Fertilizers & Nitrogen Compounds, Plastic & Rubber Materials, Man-made Fibres	Manufacture of Other Chemical Products
—	—	3	2	15	—	—	—
—	—	3	2	15	—	—	—
—	—	3	2	13	—	—	—
—	—	2	2	13	—	—	—
—	—	2	2	13	—	—	—
—	—	2	2	12	—	—	—
—	—	2	2	12	—	—	—
—	—	2	2	11	—	—	—
—	—	2	2	11	—	—	—
—	—	2	2	10	—	—	—
—	—	<b>2</b>	<b>2</b>	<b>10</b>	—	—	—

Source : Taichung City Economic Development Bureau.

表 5-2 工廠登記現有家數 (續完)

單位：家

年底及區別	藥品及醫用化學製品製造業	橡膠製品製造業	塑膠製品製造業	非金屬礦物製品製造業	基本金屬製造業
End of Year & District	Manufacture of Pharmaceuticals & Medicinal Chemical Products	Manufacture of Rubber Products	Manufacture of Plastics Products	Manufacture of Other Non-metallic Mineral Products	Manufacture of Basic Metals
民國100年底 End of 2011	—	3	17	—	1
民國101年底 End of 2012	—	3	17	—	1
民國102年底 End of 2013	—	2	16	—	1
民國103年底 End of 2014	—	2	15	—	1
民國104年底 End of 2015	—	2	15	—	1
民國105年底 End of 2016	—	2	15	—	1
民國106年底 End of 2017	—	2	15	—	1
民國107年底 End of 2018	—	2	15	—	1
民國108年底 End of 2019	—	2	15	—	1
民國109年底 End of 2020	—	2	15	—	—
<b>民國110年底 End of 2021</b>	—	<b>2</b>	<b>15</b>	—	—

資料來源：臺中市政府經濟發展局。

Table 5-2 Number of Factories Existing Registered (Cont.End)

Unit : Establishments

金屬製品製造業	電子零組件製造業	電腦、電子產品及光學製品製造業	電力設備及配備製造業	機械設備製造業	汽車及其零件製造業	其他運輸工具及其零件製造業	家具製造業	其他製造業
Manufacture of Fabricated Metal Products	Manufacture of Electronic Parts & Components	Manufacture of Computers, Electronic & Optical Products	Manufacture of Electrical Equipment	Manufacture of Machinery & Equipment	Manufacture of Motor Vehicles & Parts	Manufacture of Other Transport Equipment & Parts	Manufacture of Furniture	Other Manufacturing
29	1	5	6	51	2	1	—	6
29	1	5	6	51	2	1	—	6
27	1	5	6	47	2	1	—	5
26	1	4	6	43	1	1	—	4
25	1	4	6	42	1	1	—	4
25	1	4	6	42	1	1	—	4
25	1	4	6	42	1	1	—	4
21	1	3	6	40	1	1	—	4
20	1	3	6	39	1	1	—	4
19	1	3	6	39	1	1	—	4
<b>19</b>	<b>1</b>	<b>3</b>	<b>6</b>	<b>38</b>	<b>—</b>	<b>1</b>	<b>—</b>	<b>4</b>

Source : Taichung City Economic Development Bureau.

表 5-3 自來水供水普及率

年底別 End of Year		人數 No. of Population
		行政區域人數 (A) Population in District
民國100年底	End of 2011	147,679
民國101年底	End of 2012	147,798
民國102年底	End of 2013	147,880
民國103年底	End of 2014	147,471
民國104年底	End of 2015	147,547
民國105年底	End of 2016	147,585
民國106年底	End of 2017	147,653
民國107年底	End of 2018	147,557
民國108年底	End of 2019	147,391
民國109年底	End of 2020	146,590
<b>民國110年底</b>	<b>End of 2021</b>	<b>143,917</b>

資料來源：臺灣自來水股份有限公司。

Table 5-3 Saturation of Water Supply

(人) (Persons)		供水普及率 (C/A)*100 (%)
供水區域人數 (B) Population in Served Area	實際供水人數 (C) Actual Population Served	Percentage of Population Served (%)
147,679	147,650	99.98
147,798	147,710	99.94
147,880	147,790	99.94
147,471	147,382	99.94
147,547	147,459	99.94
147,585	147,497	99.94
147,653	147,581	99.95
147,557	147,483	99.95
147,391	147,318	99.95
146,590	146,291	99.80
<b>143,917</b>	<b>143,846</b>	<b>99.95</b>

Source : Taiwan Water Corporation.

表 5-4 路燈設備

單位：盞

年底別 End of Year		水銀燈		鈉光燈		
		Mercury Lamp		Sodium Lamp		
		200W(含)以下	400W(含)以上	150W(含)以下	250W	400W
		200W & Below	400W & Above	150W & Below	250W	400W
民國104年底	End of 2015	2,125	1,446	1,771	—	—
民國105年底	End of 2016	1,229	—	739	4	—
民國106年底	End of 2017	1,229	—	741	4	—
民國107年底	End of 2018	1,229	—	747	5	—
民國108年底	End of 2019	1,229	—	756	12	—
民國109年底	End of 2020	1,229	—	764	14	—

年底別 End of Year		水銀燈		鈉光燈	
		Mercury Lamp		Sodium Lamp	
				150W(含)以下	250W(含)以上
				150W & Below	250W & Above
民國110年底	End of 2021	31		277	1,825

資料來源：臺中市政府建設局

Table 5-4 Equipment of Street Lights

Unit : Lights

日光燈 Fluorescent Lamp	LED燈 LED Lamp		其他路燈 Other Street Lights
	40W	100W(含)以下 100W & Below	

1,023	—	—	—
—	2,304	823	388
—	2,305	823	388
—	2,306	823	388
—	2,308	824	388
—	2,313	826	388

日光燈 Fluorescent Lamp	LED燈 LED Lamp		其他路燈 Other Street Lights
	40W	70W(含)以下 70W & Below	

—	<b>1,635</b>	<b>1,847</b>	<b>380</b>
---	--------------	--------------	------------

Source : Taichung City Construction Bureau.



表 6-1 歲入來源別預決算

單位：新臺幣千元

年度別 Fiscal Year			總計 Grant Total	經常門	
				合計 Total	計 Subtotal
民國101年度	預算數	Budget	2,335	2,335	—
FY 2012	決算審定數	Final Audited Accounts	2,027	2,027	55
民國102年度	預算數	Budget	2,684	2,684	—
FY 2013	決算審定數	Final Audited Accounts	2,987	2,987	70
民國103年度	預算數	Budget	2,734	2,734	—
FY 2014	決算審定數	Final Audited Accounts	2,786	2,786	21
民國104年度	預算數	Budget	2,544	2,544	—
FY 2015	決算審定數	Final Audited Accounts	2,670	2,670	5
民國105年度	預算數	Budget	10,594	10,594	—
FY 2016	決算審定數	Final Audited Accounts	10,824	10,824	—
民國106年度	預算數	Budget	2,787	2,787	—
FY 2017	決算審定數	Final Audited Accounts	2,721	2,721	—
民國107年度	預算數	Budget	2,759	2,759	—
FY 2018	決算審定數	Final Audited Accounts	2,751	2,751	7
民國108年度	預算數	Budget	2,764	2,764	—
FY 2019	決算審定數	Final Audited Accounts	2,752	2,752	5
民國109年度	預算數	Budget	6,460	6,460	—
FY 2020	決算審定數	Final Audited Accounts	8,486	8,486	6
民國110年度	預算數	Budget	3,191	3,191	—
FY 2021	決算審定數	Final Audited Accounts	2,392	2,392	1

資料來源：本所會計室。

備註：因四捨五入致細項加總與總計不合。

Table 6-1 Budget and Final Accounts of Revenues by Sources

Unit:N.T.\$1,000

Current					
罰款及賠償收入 Fines and Indemnities		規費收入 Fees			
罰金罰鍰及怠金 Penalty fines and Licenses Issued	賠償收入 Indemnities	計 Subtotal	行政規費收入 Administrative Fees	使用規費收入 Use Fees	
—	—	2,310	—	—	2,310
—	55	1,938	—	—	1,938
—	—	2,210	—	—	2,210
—	70	2,006	—	—	2,006
—	—	2,260	—	—	2,260
—	21	2,108	—	—	2,108
—	—	2,060	—	—	2,060
—	5	2,098	—	—	2,098
—	—	2,103	—	—	2,103
—	—	2,010	—	—	2,010
—	—	2,301	—	—	2,301
—	6	1,966	—	—	1,966
—	—	2,201	—	—	2,201
2	5	2,106	—	—	2,106
—	—	2,201	—	—	2,201
—	5	2,053	—	—	2,053
—	—	2,401	—	—	2,401
—	6	3,553	—	—	3,353
—	—	<b>2,351</b>	—	—	<b>2,351</b>
—	<b>1</b>	<b>1,390</b>	—	—	<b>1,390</b>

Source:Accounting Office of North District.

Note: Due to rounding, the sum of sub-items and totals are not equal.

表 6-1 歲入來源別預決算(續完)

單位：新臺幣千元

年度別 Fiscal Year			經常門		
			財產收入 Public Property		
			計 Subtotal	財產孳息 Interest Derived from Prop.	廢舊物資售 價 Disposition
民國101年度	預算數	Budget	25	25	—
FY 2012	決算審定數	Final Audited Accounts	34	30	4
民國102年度	預算數	Budget	25	25	—
FY 2013	決算審定數	Final Audited Accounts	275	28	247
民國103年度	預算數	Budget	25	25	—
FY 2014	決算審定數	Final Audited Accounts	129	24	106
民國104年度	預算數	Budget	35	25	10
FY 2015	決算審定數	Final Audited Accounts	140	19	121
民國105年度	預算數	Budget	35	25	10
FY 2016	決算審定數	Final Audited Accounts	112	13	99
民國106年度	預算數	Budget	30	20	10
FY 2017	決算審定數	Final Audited Accounts	252	13	239
民國107年度	預算數	Budget	102	12	90
FY 2018	決算審定數	Final Audited Accounts	145	15	130
民國108年度	預算數	Budget	102	12	90
FY 2019	決算審定數	Final Audited Accounts	198	16	182
民國109年度	預算數	Budget	102	12	90
FY 2020	決算審定數	Final Audited Accounts	199	11	188
<b>民國110年度</b>	<b>預算數</b>	<b>Budget</b>	<b>102</b>	<b>12</b>	<b>90</b>
<b>FY 2021</b>	<b>決算審定數</b>	<b>Final Audited Accounts</b>	<b>274</b>	<b>9</b>	<b>265</b>

資料來源：本所會計室。

備註：因四捨五入致細項加總與總計不合。

Table 6-1 Budget and Final Accounts of Revenues by Sources  
(Cont.End)

Unit:N.T.\$1,000

Current					
補助及協助收入 Grants and assist in income		捐獻及贈與收入 Donations and Gifts		其他收入 Others	
計 Subtotal	上級政府補助收 入 Higher levels of government grant	計 Subtotal	捐獻收入 Donate	計 Subtotal	雜項收入 Miscellaneous
—	—	—	—	—	—
—	—	—	—	—	—
449	449	—	—	—	—
433	433	—	—	204	204
449	449	—	—	—	—
406	406	—	—	122	122
449	449	—	—	—	—
408	408	—	—	19	19
8,449	8,449	—	—	7	7
8,449	8,449	—	—	253	253
449	449	—	—	7	7
449	449	—	—	49	49
449	449	—	—	7	7
449	449	—	—	44	44
449	449	—	—	12	12
449	449	—	—	47	47
3,949	3,949	—	—	8	8
3,949	3,949	—	—	779	779
<b>730</b>	<b>730</b>	—	—	<b>8</b>	<b>8</b>
<b>720</b>	<b>720</b>	—	—	<b>6</b>	<b>6</b>

Source:Accounting Office of North District.

Note: Due to rounding, the sum of sub-items and totals are not equal.

表 6-2 歲出預決算

單位：新臺幣千元

年度別 Fiscal Year			總計 Grant Total	合計 Total	一般 General Admin.
					計 Subtotal
民國101年度	預算數	Budget	197,278	163,660	66,885
FY 2012	決算審定數	Final Audited Accounts	179,797	146,292	53,686
民國102年度	預算數	Budget	197,145	167,509	70,662
FY 2013	決算審定數	Final Audited Accounts	179,708	150,848	56,781
民國103年度	預算數	Budget	199,592	171,744	69,164
FY 2014	決算審定數	Final Audited Accounts	188,085	160,441	60,635
民國104年度	預算數	Budget	221,223	190,181	73,279
FY 2015	決算審定數	Final Audited Accounts	204,757	173,742	65,513
民國105年度	預算數	Budget	233,364	188,078	69,398
FY 2016	決算審定數	Final Audited Accounts	219,856	174,622	64,945
民國106年度	預算數	Budget	221,247	189,235	70,355
FY 2017	決算審定數	Final Audited Accounts	210,073	179,057	65,513
民國107年度	預算數	Budget	223,855	195,595	69,975
FY 2018	決算審定數	Final Audited Accounts	213,871	185,742	67,990
民國108年度	預算數	Budget	225,853	198,114	70,673
FY 2019	決算審定數	Final Audited Accounts	216,951	189,347	69,242
民國109年度	預算數	Budget	234,665	202,879	70,472
FY 2020	決算審定數	Final Audited Accounts	225,054	193,435	68,928
民國110年度	預算數	Budget	244,057	208,477	71,757
FY 2021	決算審定數	Final Audited Accounts	232,454	197,301	69,824

資料來源：本所會計室。

備註：因四捨五入致細項加總與總計不合。

Table 6-2 Budgets and Final Accounts of Expenditures

Unit:N.T.\$1,000

經常門		Current			
行政 Affairs	區公所業務 District Office Affairs				
行政管理 Admin. Management	計 Subtotal	民政業務 Civil Affairs	經建業務 Economic & Construction Affairs	人文業務 Humanities Affaris	
66,885	63,177	62,052	788	337	
53,686	61,459	60,411	723	325	
70,662	61,556	60,534	645	377	
56,781	59,822	58,864	643	316	
69,164	66,789	65,750	645	394	
60,635	64,064	63,135	621	308	
73,279	77,809	75,211	751	1,847	
65,513	70,121	67,597	747	1,777	
69,398	73,659	72,061	751	847	
64,945	68,982	67,478	747	757	
70,355	74,727	73,121	751	855	
65,513	70,433	68,948	732	753	
69,975	75,637	74,045	747	845	
67,990	72,036	70,533	743	760	
70,673	74,787	73,216	747	824	
69,242	71,537	70,088	711	738	
70,472	76,558	73,472	2,271	815	
68,928	72,967	70,006	2,237	724	
<b>71,757</b>	<b>77,990</b>	<b>76,428</b>	<b>747</b>	<b>815</b>	
<b>69,824</b>	<b>73,488</b>	<b>72,013</b>	<b>747</b>	<b>728</b>	

Source:Accounting Office of North District.

Note: Due to rounding, the sum of sub-items and totals are not equal.

表 6-2 歲出預決算(續完)

單位：新臺幣千元

年度別 Fiscal Year			經常門		
			社政業務 Social Affairs		第一預備金 First Reserve Fund
			計 Subtotal	社會福利 Social Welfare	
民國101年度	預算數	Budget	33,597	33,597	1
FY 2012	決算審定數	Final Audited Accounts	31,147	31,147	—
民國102年度	預算數	Budget	35,291	35,291	—
FY 2013	決算審定數	Final Audited Accounts	34,245	34,245	—
民國103年度	預算數	Budget	35,791	35,791	—
FY 2014	決算審定數	Final Audited Accounts	35,742	35,742	—
民國104年度	預算數	Budget	39,093	39,093	—
FY 2015	決算審定數	Final Audited Accounts	38,108	38,108	—
民國105年度	預算數	Budget	45,021	45,021	—
FY 2016	決算審定數	Final Audited Accounts	40,695	40,695	—
民國106年度	預算數	Budget	44,153	44,153	—
FY 2017	決算審定數	Final Audited Accounts	43,111	43,111	—
民國107年度	預算數	Budget	49,980	49,980	3
FY 2018	決算審定數	Final Audited Accounts	45,716	45,716	—
民國108年度	預算數	Budget	52,654	52,654	—
FY 2019	決算審定數	Final Audited Accounts	48,568	48,568	—
民國109年度	預算數	Budget	55,849	55,849	—
FY 2020	決算審定數	Final Audited Accounts	51,540	51,540	—
民國110年度	預算數	Budget	58,730	58,730	—
FY 2021	決算審定數	Final Audited Accounts	53,990	53,990	—

資料來源：本所會計室。

備註：因四捨五入致細項加總與總計不合。

Table 6-2 Budgets and Final Accounts of Expenditures (Cont.End)

Unit:N.T.\$1,000

Current	資本門 Capital			統籌科目 Retirement & Pension Affairs
農林管理業務 Agroforestry Management Business	合計 Total	一般行政 General Admin. Affairs	一般建築及設備 General Building & Equipment	
		行政管理 Admin. Management		
—	10,623	—	10,623	22,995
—	10,510	—	10,510	22,995
—	8,468	—	8,468	21,168
—	7,692	—	7,692	21,168
—	6,954	—	6,954	20,894
—	6,750	—	6,750	20,894
—	8,805	—	8,805	22,237
—	8,778	—	8,778	22,237
—	22,849	—	22,849	22,437
—	22,797	—	22,797	22,437
—	9,582	—	9,582	22,430
—	8,586	—	8,586	22,430
—	5,256	100	5,156	23,004
—	5,125	100	5,025	23,004
—	5,247	100	5,147	22,492
—	5,112	100	5,012	22,492
—	9,979	100	9,879	21,807
—	9,812	100	9,712	21,807
—	<b>13,041</b>	<b>434</b>	<b>12,607</b>	<b>22,538</b>
—	<b>12,825</b>	<b>430</b>	<b>12,395</b>	<b>22,328</b>

Source:Accounting Office of North District.

Note: Due to rounding, the sum of sub-items and totals are not equal.



表 7-1 臺中市北區境內各級學校數

單位：所

學年度、設立別 SY, Founder	合計 Total	大學 University	專科 Junior College	高級中等 (高中、高職) Senior High School (Regular & Vocational)
100學年度 AY2011	36	3	—	4
101學年度 AY2012	56	3	—	5
102學年度 AY2013	55	3	—	5
103學年度 AY2014	53	3	—	4
104學年度 AY2015	53	3	—	4
105學年度 AY2016	55	3	—	6
106學年度 AY2017	54	3	—	4
107學年度 AY2018	54	3	—	4
108學年度 AY2019	54	3	—	4
109學年度 AY2020	54	3	—	4
<b>110學年度 AY2021</b>	<b>54</b>	<b>3</b>	—	<b>4</b>
按設立別				
國立 National	2	2	—	—
市立 Municipal	20	—	—	2
私立 Private	32	1	—	2

資料來源：教育部統計處。

附註：①係指神學院，大專校院分部、分校，公共行政及企業管理教育中心。

Table 7-1 Number of Schools at ALL Level in North District

Unit : Schools

國民中學 Junior High School	國民小學 Primary School	特殊教育學校 Special Education School	幼兒園 Preschool	其他 ① Others ①
<b>3</b>	<b>9</b>	—	<b>17</b>	—
3	9	—	<b>36</b>	—
3	9	—	<b>35</b>	—
3	9	—	34	—
3	9	—	34	—
3	9	—	34	—
3	9	—	35	—
3	9	—	35	—
3	9	—	35	—
3	9	—	35	—
<b>3</b>	<b>9</b>	—	<b>35</b>	—
—	—	—	—	—
3	8	—	7	—
—	1	—	28	—

Source : Department of Statistics, Ministry of Education

Note : ① refers to Theological Seminary, Branch Campus, Center for Public and Business Administration Education, etc.

表 7-2 臺中市北區境內國民中學概況

單位：所、人、班

學年度別 Academic Year	校數 (所) No. of Schools (School)	教師數(人) No. of Teachers (Person)			職員數(人) No. of Staffs (Person)			班級數(班) No. of Classes (Class)			
		合計	男	女	合計	男	女	合計	七年級	八年級	九年級
	Total	Male	Female	Total	Male	Female	Total	Grade 7	Grade 8	Grade 9	
100學年度 AY2011	3	372	94	278	29	4	25	203	66	66	71
101學年度 AY2012	3	349	88	261	34	8	26	196	64	66	66
102學年度 AY2013	3	342	86	256	35	6	29	194	64	64	66
103學年度 AY2014	3	326	81	245	37	7	30	184	57	64	63
104學年度 AY2015	3	302	74	228	36	8	28	173	52	57	64
105學年度 AY2016	3	273	75	198	33	7	26	164	51	52	61
106學年度 AY2017	3	253	67	186	32	8	24	154	49	51	54
107學年度 AY2018	3	248	69	179	31	9	22	149	47	49	53
108學年度 AY2019	3	248	67	181	30	7	23	147	49	47	51
109學年度 AY2020	3	248	65	183	30	7	23	144	46	49	49
<b>110學年度 AY2021</b>	<b>3</b>	<b>243</b>	<b>69</b>	<b>174</b>	<b>30</b>	<b>6</b>	<b>24</b>	<b>142</b>	<b>45</b>	<b>46</b>	<b>51</b>
私立新民高中附設國中部 Affiliated Junior High school of Sinmin High school	(1)	—	—	—	—	—	—	18	6	6	6
私立曉明女中附設國中部 Affiliated Junior High school of Stella Matutina Girls' High School	(1)	—	—	—	—	—	—	30	10	10	10
市立雙十國中 Shuang-Shih Junior High School	1	81	21	60	9	3	6	31	9	9	13
市立五權國中 Wu-Chuan Junior High School	1	106	31	75	13	1	12	41	13	14	14
市立立人國中 Li-Jen Junior High School	1	56	17	39	8	2	6	22	7	7	8

資料來源：教育部統計處。

Table 7-2 Summary of Junior High School in North District

Unit : Schools · Persons · Classes

學生數(人) No. of Students (Person)									上學年度畢業生數(人) No. of Graduates, Last SY (Persons)
總計 Grand Total			七年級 Grade 7		八年級 Grade 8		九年級 Grade 9		
合計 Total	男 Male	女 Female	男 Male	女 Female	男 Male	女 Female	男 Male	女 Female	
6,916	2,797	4,119	824	1,282	939	1,333	1,034	1,504	2,726
6,577	2,626	3,951	849	1,349	834	1,279	943	1,323	2,505
6,438	2,501	3,937	840	1,314	840	1,354	821	1,269	2,251
6,227	2,347	3,880	665	1,213	845	1,310	837	1,357	2,070
5,739	2,137	3,602	649	1,098	650	1,209	838	1,295	2,116
5,301	1,915	3,386	612	1,090	647	1,084	656	1,212	2,090
5,016	1,815	3,201	561	1,054	613	1,070	641	1,077	1,841
4,776	1,673	3,103	513	996	553	1,044	607	1,063	1,708
4,662	1,602	3,060	529	1,036	518	993	555	1,031	1,638
4,615	1,567	3,048	513	1,028	535	1,029	519	991	1,563
<b>4,515</b>	<b>1,513</b>	<b>3,002</b>	<b>479</b>	<b>960</b>	<b>504</b>	<b>1,021</b>	<b>530</b>	<b>1,021</b>	<b>1,495</b>
679	337	342	105	126	121	109	111	107	206
1,482	—	1,482	—	495	—	495	—	492	494
703	326	377	97	100	95	128	134	149	243
1,085	547	538	176	167	185	206	186	165	298
566	303	263	101	72	103	83	99	108	254

Source : Department of Statistics, Ministry of Education

表 7-3 臺中市北區境內國民小學概況

單位：所、人、班

學年度別 Academic Year	校數(所) No. of Schools (School)	教師數(人) No. of Teachers (Person)			職員數(人) No. of Staffs (Person)		
		合計	男	女	合計	男	女
		Total	Male	Female	Total	Male	Female
100學年度 AY2011	9	664	126	462	38	4	34
101學年度 AY2012	9	581	122	459	40	6	34
102學年度 AY2013	9	545	128	417	41	5	36
103學年度 AY2014	9	564	132	432	44	7	37
104學年度 AY2015	9	568	143	425	44	8	36
105學年度 AY2016	9	561	136	425	44	6	38
106學年度 AY2017	9	563	129	434	45	7	38
107學年度 AY2018	9	571	130	441	44	8	36
108學年度 AY2019	9	563	125	438	45	9	36
109學年度 AY2020	9	559	119	440	45	9	36
<b>110學年度 AY2021</b>	<b>9</b>	<b>565</b>	<b>116</b>	<b>449</b>	<b>45</b>	<b>9</b>	<b>36</b>
國立臺中教育大學附小 Affiliated Experimental Elementary School of National Taichung University	1	65	15	50	5	2	3
私立育仁國小 Huangren Elementary School	1	44	9	35	6	—	6
市立太平國小 Taiping Elementary School	1	46	11	35	4	1	3
市立中華國小 Jhonghua Elementary School	1	65	12	53	4	1	3
市立篤行國小 Dusing Elementary School	1	52	11	41	4	1	3
市立健行國小 Jiansing Elementary School	1	41	12	29	4	1	3
市立省三國小 Shengsan Elementary School	1	60	12	48	4	1	3
市立立人國小 Liren Elementary School	1	58	5	53	4	—	4
市立賴厝國小 Laicuo Elementary School	1	134	29	105	10	2	8

資料來源：教育部統計處。

Table 7-3 Summary of Primary School in North District

Unit : Schools 、 Persons 、 Classes

班級數(班)						
No. of Classes(Class)						
合計	一年級	二年級	三年級	四年級	五年級	六年級
Total	Grade 1	Grade 2	Grade 3	Grade 4	Grade 5	Grade 6
331	50	52	55	54	60	60
316	48	48	54	53	50	63
303	51	46	51	52	50	53
302	50	49	50	49	53	51
300	48	49	53	47	50	53
295	46	48	51	50	48	52
293	48	44	50	50	50	51
294	52	46	45	49	49	53
293	53	50	46	44	49	51
291	46	52	51	46	45	51
<b>296</b>	<b>53</b>	<b>46</b>	<b>53</b>	<b>51</b>	<b>46</b>	<b>47</b>
30	5	5	5	5	5	5
26	5	4	4	4	4	5
18	3	3	4	3	3	2
35	6	6	7	7	4	5
28	5	4	5	5	4	5
20	4	3	3	3	3	4
33	6	5	5	6	6	5
32	6	4	6	5	5	6
74	13	12	14	13	12	10

Source : Department of Statistics, Ministry of Education.

表 7-3 臺中市北區境內國民小學概況 (續完)

單位：所、人、班

學年度別 Academic Year	學生數(人)						
	總計 Grand Total			一年級 Grade 1		二年級 Grade 2	
	合計 Total	男 Male	女 Female	男 Male	女 Female	男 Male	女 Female
100學年度 AY2011	9,210	4,774	4,436	713	636	727	643
101學年度 AY2012	8,679	4,540	4,139	712	598	684	637
102學年度 AY2013	8,315	4,344	3,971	718	655	703	595
103學年度 AY2014	8,133	4,245	3,888	669	669	706	649
104學年度 AY2015	7,925	4,161	3,764	669	593	664	647
105學年度 AY2016	7,703	4,014	3,689	610	557	665	591
106學年度 AY2017	7,565	3,953	3,612	640	546	600	556
107學年度 AY2018	7,612	3,962	3,650	730	636	634	539
108學年度 AY2019	7,701	3,969	3,732	681	706	728	640
109學年度 AY2020	7,628	3,930	3,698	600	620	687	698
<b>110學年度 AY2021</b>	<b>7,736</b>	<b>3,942</b>	<b>3,794</b>	<b>692</b>	<b>674</b>	<b>592</b>	<b>619</b>
國立臺中教育大學附小 Affiliated Experimental Elementary School of National Taichung University	833	418	415	60	74	58	77
私立育仁國小 Huangren Elementary School	986	507	479	89	83	94	77
市立太平國小 Taiping Elementary School	347	190	157	29	29	21	20
市立中華國小 Jhonghua Elementary School	891	471	420	69	72	76	70
市立篤行國小 Dusing Elementary School	668	280	388	61	67	43	60
市立健行國小 Jiansing Elementary School	401	223	178	36	33	29	29
市立省三國小 Shengsan Elementary School	838	438	400	79	69	61	69
市立立人國小 Liren Elementary School	768	383	385	79	68	48	48
市立賴厝國小 Laicuo Elementary School	2,004	1,032	972	190	179	162	169

資料來源：教育部統計處。

Table 7-3 Summary of Primary School in North District  
(Cont.End)

Unit : Schools、Persons、Classes

No. of Students (Person)								上學年度 畢業生數 (人)
三年級 Grade 3		四年級 Grade 4		五年級 Grade 5		六年級 Grade 6		
男	女	男	女	男	女	男	女	No. of Graduates, Last SY (Persons)
Male	Female	Male	Female	Male	Female	Male	Female	
745	670	732	753	926	847	931	887	1,774
741	653	742	669	729	738	932	844	1,812
704	662	730	642	748	675	741	742	1,761
699	604	697	644	730	642	744	680	1,477
713	663	698	591	694	637	723	633	1,419
656	662	701	656	687	584	695	639	1,360
669	610	655	659	698	653	691	588	1,325
600	577	661	591	648	654	689	653	1,279
646	573	610	581	656	585	648	647	1,338
726	654	655	572	602	577	660	577	1,293
<b>690</b>	<b>716</b>	<b>717</b>	<b>655</b>	<b>646</b>	<b>564</b>	<b>605</b>	<b>566</b>	<b>1,238</b>
72	70	77	64	71	68	80	62	140
90	90	83	78	74	73	77	78	141
28	35	43	28	40	18	29	27	61
95	82	96	85	57	54	78	57	128
46	69	51	74	37	56	42	62	115
38	37	40	30	38	25	42	24	90
76	62	91	70	80	74	51	56	128
71	70	59	66	64	57	62	76	117
174	201	177	160	185	139	144	124	318

Source : Department of Statistics, Ministry of Education.



表 7-4 臺中市北區境內國民中學歷年各年級原住民學生數

單位：人

學年度別 (族籍別) Academic Year (Racial)		總計 Grand Total		
		合計 Total	男 Male	女 Female
100學年度	2011-12	89	36	53
101學年度	2012-13	94	34	60
102學年度	2013-14	84	24	60
103學年度	2014-15	77	24	53
104學年度	2015-16	79	30	49
105學年度	2016-17	73	27	46
106學年度	2017-18	72	30	42
107學年度	2018-19	73	26	47
108學年度	2019-20	85	39	46
109學年度	2020-21	76	34	42
<b>110學年度</b>	<b>2021-22</b>	<b>69</b>	<b>36</b>	<b>33</b>
阿美族	Amis	16	10	6
泰雅族	Atayal	15	8	7
排灣族	Paiwan	12	6	6
布農族	Bunun	18	7	11
卑南族	Puyuma	1	1	-
鄒(曹)族	Tsou	1	1	-
魯凱族	Rukai	-	-	-
賽夏族	Saisiyat	-	-	-
雅美族	Yami	-	-	-
邵族	Thao	1	1	-
噶瑪蘭族	Kavalan	-	-	-
太魯閣族	Truku	-	-	-
撒奇萊雅族	Sakizaya	-	-	-
賽德克族	Sdeiq	5	2	3
拉阿魯哇族	Hla'alua	-	-	-
卡那卡那富族	Kanakanavu	-	-	-
尚未申報族籍	Undeclared	-	-	-

資料來源：國中小（含補校）定期公務統計報表網路填報作業系統。

附註：本表含高級中等學校附設國中部之學生數。

Table 7-4 Number of Indigenous Students in Junior High Schools  
by Grade in North District

Unit : Persons

七年級 Grade 7			八年級 Grade 8			九年級 Grade 9		
合計 Total	男 Male	女 Female	合計 Total	男 Male	女 Female	合計 Total	男 Male	女 Female
29	9	20	38	16	22	22	11	11
22	5	17	33	11	22	39	18	21
28	8	20	25	5	20	31	11	20
26	8	18	28	11	17	23	5	18
27	12	15	25	7	18	27	11	16
19	5	14	29	14	15	25	8	17
24	12	12	19	5	14	29	13	16
30	9	21	28	13	15	15	4	11
26	15	11	30	9	21	29	15	14
19	8	11	29	16	13	28	10	18
<b>24</b>	<b>12</b>	<b>12</b>	<b>18</b>	<b>8</b>	<b>10</b>	<b>27</b>	<b>16</b>	<b>11</b>
8	5	3	3	1	2	5	4	1
5	1	4	3	2	1	7	5	2
4	2	2	2	1	1	6	3	3
5	2	3	7	3	4	6	2	4
1	1	-	-	-	-	-	-	-
-	-	-	1	1	-	-	-	-
-	-	-	-	-	-	-	-	-
-	-	-	-	-	-	-	-	-
-	-	-	-	-	-	-	-	-
1	1	-	-	-	-	-	-	-
-	-	-	-	-	-	-	-	-
-	-	-	-	-	-	-	-	-
-	-	-	-	-	-	-	-	-
-	-	-	2	-	2	3	2	1
-	-	-	-	-	-	-	-	-
-	-	-	-	-	-	-	-	-
-	-	-	-	-	-	-	-	-

Source: Taichung City Education Bureau

Note: Including students of affiliated junior high schools

表 7-5 臺中市北區境內國民中學歷年各年級  
新住民子女學生數

單位：人

學年度別 (國籍別) Academic Year (Racial)	總計 Grand Total		
	合計 Total	男 Male	女 Female
100 學年度 2011-12	151	71	80
101 學年度 2012-13	176	76	100
102 學年度 2013-14	215	92	123
103 學年度 2014-15	245	102	143
104 學年度 2015-16	289	133	156
105 學年度 2016-17	319	142	177
106 學年度 2017-18	312	139	173
107 學年度 2018-19	302	120	182
108 學年度 2019-20	315	133	182
109 學年度 2020-21	302	133	169
<b>110 學年度 2021-22</b>	<b>282</b>	<b>124</b>	<b>158</b>
中國大陸 Mainland China	147	67	80
港、澳 Hong Kong & Macao	8	5	3
越南 Vietnam	77	38	39
印尼 Indonesia	12	6	6
泰國 Thailand	3	-	3
菲律賓 Philippines	8	2	6
柬埔寨 Cambodia	4	2	2
日本 Japan	4	-	4
馬來西亞 Malaysia	6	1	5
美國 USA	5	1	4
南韓 South Korea	2	-	2
緬甸 Myanmar	-	-	-
新加坡 Singapore	-	-	-
加拿大 Canada	-	-	-
其他 Others	6	2	4

資料來源：國中小（含補校）定期公務統計報表網路填報作業系統。

附註：本表含高級中等學校附設國中部之學生數。

Table 7-5 Number of Immigrant Students in Junior High Schools  
by Grade in North District

Unit : Persons

七年級 Grade 7			八年級 Grade 8			九年級 Grade 9		
合計 Total	男 Male	女 Female	合計 Total	男 Male	女 Female	合計 Total	男 Male	女 Female
62	31	31	45	20	25	44	20	24
65	23	42	64	34	30	47	19	28
81	34	47	74	30	44	60	28	32
90	40	50	86	35	51	69	27	42
110	55	55	92	41	51	87	37	50
109	45	64	113	56	57	97	41	56
96	41	55	108	43	65	108	55	53
97	41	56	103	40	63	102	39	63
106	40	66	105	45	60	104	48	56
81	44	37	114	44	70	107	45	62
<b>83</b>	<b>29</b>	<b>54</b>	<b>81</b>	<b>47</b>	<b>34</b>	<b>118</b>	<b>48</b>	<b>70</b>
46	16	30	43	29	14	58	22	36
2	-	2	2	2	-	4	3	1
19	10	9	21	13	8	37	15	22
5	2	3	2	1	1	5	3	2
1	-	1	-	-	-	2	-	2
2	-	2	5	1	4	1	1	-
-	-	-	3	1	2	1	1	-
2	-	2	1	-	1	1	-	1
2	-	2	1	-	1	3	1	2
3	1	2	-	-	-	2	-	2
1	-	1	1	-	1	-	-	-
-	-	-	-	-	-	-	-	-
-	-	-	-	-	-	-	-	-
-	-	-	-	-	-	-	-	-
-	-	-	2	-	2	4	2	2

Source: Taichung City Education Bureau

Note: Including students of affiliated junior high schools

表 7-6 臺中市北區境內國民小學歷年各年級原住民學生數

單位：人

學年度別 (族籍別) Academic Year (Racial)		總計 Grand Total			一年級 Grade 1			二年級 Grade 2		
		合計 Total	男 Male	女 Female	合計 Total	男 Male	女 Female	合計 Total	男 Male	女 Female
100學年度	2011-12	61	26	35	7	4	3	7	1	6
101學年度	2012-13	64	24	40	12	4	8	9	6	3
102學年度	2013-14	70	29	41	9	7	2	15	3	12
103學年度	2014-15	70	30	40	14	6	8	9	6	3
104學年度	2015-16	67	29	38	9	2	7	15	8	7
105學年度	2016-17	61	26	35	8	3	5	7	1	6
106學年度	2017-18	68	30	38	6	3	3	12	5	7
107學年度	2018-19	72	33	39	16	10	6	6	4	2
108學年度	2019-20	83	34	49	19	7	12	16	10	6
109學年度	2020-21	79	34	45	15	6	9	14	6	8
<b>110學年度</b>	<b>2021-22</b>	<b>77</b>	<b>33</b>	<b>44</b>	<b>16</b>	<b>10</b>	<b>6</b>	<b>14</b>	<b>6</b>	<b>8</b>
阿美族	Amis	19	6	13	3	1	2	3	1	2
泰雅族	Atayal	17	10	7	4	3	1	2	1	1
排灣族	Paiwan	14	5	9	1	1	-	5	2	3
布農族	Bunun	10	4	6	3	2	1	-	-	-
卑南族	Puyuma	2	1	1	-	-	-	-	-	-
鄒(曹)族	Tsou	-	-	-	-	-	-	-	-	-
魯凱族	Rukai	3	-	3	-	-	-	1	-	1
賽夏族	Saisiyat	2	1	1	1	1	-	-	-	-
雅美族	Yami	1	-	1	-	-	-	1	-	1
邵族	Thao	1	-	1	-	-	-	-	-	-
噶瑪蘭族	Kavalan	-	-	-	-	-	-	-	-	-
太魯閣族	Truku	3	2	1	2	1	1	1	1	-
撒奇萊雅族	Sakizaya	-	-	-	-	-	-	-	-	-
賽德克族	Sdeiq	5	4	1	2	1	1	1	1	-
拉阿魯哇族	Hla'alua	-	-	-	-	-	-	-	-	-
卡那卡那富族	Kanakanavu	-	-	-	-	-	-	-	-	-
尚未申報族籍	Undeclared	-	-	-	-	-	-	-	-	-

資料來源：國中小(含補校)定期公務統計報表網路填報作業系統。

附註：本表含附設國小部之學生數。

Table 7-6 Number of Indigenous Students in Elementary Schools  
by Grade in North District

Unit : Persons

三年級 Grade 3			四年級 Grade 4			五年級 Grade 5			六年級 Grade 6		
合計 Total	男 Male	女 Female	合計 Total	男 Male	女 Female	合計 Total	男 Male	女 Female	合計 Total	男 Male	女 Female
9	5	4	12	4	8	12	5	7	14	7	7
11	4	7	10	5	5	12	3	9	10	2	8
8	5	3	12	5	7	13	5	8	13	4	9
16	5	11	7	4	3	13	5	8	11	4	7
12	7	5	12	3	9	7	4	3	12	5	7
13	7	6	11	6	5	13	3	10	9	6	3
11	4	7	13	5	8	11	7	4	15	6	9
14	2	12	10	4	6	15	6	9	11	7	4
6	4	2	14	2	12	13	4	9	15	7	8
16	10	6	6	4	2	15	4	11	13	4	9
<b>12</b>	<b>3</b>	<b>9</b>	<b>17</b>	<b>9</b>	<b>8</b>	<b>4</b>	<b>2</b>	<b>2</b>	<b>14</b>	<b>3</b>	<b>11</b>
4	-	4	3	1	2	2	1	1	4	2	2
4	2	2	4	3	1	1	1	-	2	-	2
-	-	-	3	1	2	-	-	-	5	1	4
4	1	3	1	1	-	-	-	-	2	-	2
-	-	-	1	1	-	1	-	1	-	-	-
-	-	-	-	-	-	-	-	-	-	-	-
-	-	-	1	-	1	-	-	-	1	-	1
-	-	-	1	-	1	-	-	-	-	-	-
-	-	-	-	-	-	-	-	-	-	-	-
-	-	-	1	-	1	-	-	-	-	-	-
-	-	-	-	-	-	-	-	-	-	-	-
-	-	-	-	-	-	-	-	-	-	-	-
-	-	-	-	-	-	-	-	-	-	-	-
-	-	-	2	2	-	-	-	-	-	-	-
-	-	-	-	-	-	-	-	-	-	-	-
-	-	-	-	-	-	-	-	-	-	-	-
-	-	-	-	-	-	-	-	-	-	-	-

Source: Taichung City Education Bureau

Note: Including students of affiliated elementary schools

表 7-7 臺中市北區境內國民小學歷年各年級新住民子女學生數

單位：人

學年度別 (國籍別) Academic Year (Racial)	總計 Grand Total			一年級 Grade 1			二年級 Grade 2		
	合計	男	女	合計	男	女	合計	男	女
	Total	Male	Female	Total	Male	Female	Total	Male	Female
100 學年度 2011-12	478	235	243	81	42	39	92	50	42
101 學年度 2012-13	508	248	260	92	46	46	86	44	42
102 學年度 2013-14	521	259	262	78	47	31	94	49	45
103 學年度 2014-15	513	263	250	76	33	43	79	50	29
104 學年度 2015-16	509	266	243	71	38	33	76	33	43
105 學年度 2016-17	493	248	245	73	33	40	76	38	38
106 學年度 2017-18	457	243	214	55	31	24	79	38	41
107 學年度 2018-19	413	223	190	53	26	27	55	31	24
108 學年度 2019-20	409	217	192	66	41	25	57	28	29
109 學年度 2020-21	375	188	187	34	14	20	66	40	26
<b>110 學年度 2021-22</b>	<b>386</b>	<b>198</b>	<b>188</b>	<b>64</b>	<b>31</b>	<b>33</b>	<b>38</b>	<b>18</b>	<b>20</b>
中國大陸 Mainland China	198	97	101	24	9	15	16	7	9
港、澳 Hong Kong & Macao	14	6	8	4	1	3	-	-	-
越南 Vietnam	71	40	31	17	10	7	8	5	3
印尼 Indonesia	14	5	9	3	-	3	3	2	1
泰國 Thailand	9	5	4	2	1	1	1	1	-
菲律賓 Philippines	11	5	6	1	-	1	1	1	-
柬埔寨 Cambodia	7	5	2	2	2	-	2	-	2
日本 Japan	13	8	5	2	1	1	3	1	2
馬來西亞 Malaysia	7	3	4	1	1	-	1	-	1
美國 USA	9	5	4	3	1	2	-	-	-
南韓 South Korea	1	-	1	-	-	-	1	-	1
緬甸 Myanmar	14	6	8	-	-	-	1	-	1
新加坡 Singapore	-	-	-	-	-	-	-	-	-
加拿大 Canada	4	2	2	1	1	-	1	1	-
其他 Others	14	11	3	4	4	-	-	-	-

資料來源：國中小（含補校）定期公務統計報表網路填報作業系統。

附註：本表含附設國小部之學生數。

Table 7-7 Number of Immigrant Students in Elementary Schools  
by Grade in North District

Unit : Persons

三年級 Grade 3			四年級 Grade 4			五年級 Grade 5			六年級 Grade 6		
合計 Total	男 Male	女 Female	合計 Total	男 Male	女 Female	合計 Total	男 Male	女 Female	合計 Total	男 Male	女 Female
80	35	45	86	38	48	82	41	41	57	29	28
81	41	40	84	39	45	80	34	46	85	44	41
90	47	43	93	43	50	84	37	47	82	36	46
90	51	39	90	48	42	92	43	49	86	38	48
87	51	36	91	53	38	93	48	45	91	43	48
73	34	39	85	50	35	93	46	47	93	47	46
74	36	38	73	37	36	80	49	31	96	52	44
76	38	38	72	35	37	71	36	35	86	57	29
64	34	30	79	41	38	71	33	38	72	40	32
59	28	31	62	33	29	79	39	40	75	34	41
<b>78</b>	<b>43</b>	<b>35</b>	<b>65</b>	<b>32</b>	<b>33</b>	<b>62</b>	<b>35</b>	<b>27</b>	<b>79</b>	<b>39</b>	<b>40</b>
40	23	17	37	18	19	36	19	17	45	21	24
2	2	-	4	1	3	3	2	1	1	-	1
13	6	7	14	7	7	6	6	-	13	6	7
6	1	5	-	-	-	-	-	-	2	2	-
2	2	-	1	-	1	1	1	-	2	-	2
2	1	1	2	-	2	1	-	1	4	3	1
2	2	-	1	1	-	-	-	-	-	-	-
2	2	-	2	2	-	2	1	1	2	1	1
2	1	1	-	-	-	3	1	2	-	-	-
2	1	1	-	-	-	3	2	1	1	1	-
-	-	-	-	-	-	-	-	-	-	-	-
2	-	2	2	1	1	4	2	2	5	3	2
-	-	-	-	-	-	-	-	-	-	-	-
-	-	-	-	-	-	2	-	2	-	-	-
3	2	1	2	2	-	1	1	-	4	2	2

Source: Taichung City Education Bureau

Note: Including students of affiliated elementary schools



表 8-1 醫療機構及其他醫事機構開(執)業醫事人員數

單位：人

年底別	合計	西醫師	中醫師	牙醫師	藥師	藥劑生	
End of Year	Total	Western Medicine Physicians	Doctors of Chinese Medicine	Dentists	Pharmacists	Assistant Pharmacists	
民國99年底	End of 2010	4,303	814	141	160	385	57
民國100年底	End of 2011	4,444	819	148	169	390	54
民國101年底	End of 2012	4,566	836	154	171	413	53
民國102年底	End of 2013	4,739	862	157	181	431	50
民國103年底	End of 2014	5,105	907	167	188	459	54
民國104年底	End of 2015	5,304	952	165	194	450	53
民國105年底	End of 2016	5,643	1,001	166	205	468	49
民國106年底	End of 2017	5,786	1,021	168	202	486	47
民國107年底	End of 2018	5,979	1,046	170	218	484	45
民國108年底	End of 2019	6,216	1,094	170	212	495	44
民國109年底	End of 2020	6,371	1,107	173	223	479	42

資料來源：衛生福利部。

Table 8-1 Number of Registered Medical Personnel in Hospitals,  
Clinics, and Other Medical Care Institutions

Unit : Persons

醫事 檢驗師	醫事 檢驗生	醫事 放射師	醫事 放射士	護理師	護士	助產師	助產士	鑲牙生
Medical Technologists	Medical Technicians	Medical Radiological Technologists	Medical Radiological Technicians	Registered Professional Nurses	Registered Nurses	Registered Professional Midwives	Midwives	Dental Assistants
166	1	90	—	2,062	236	—	—	1
172	1	92	1	2,156	234	—	1	1
178	1	96	—	2,229	218	—	1	1
184	1	102	—	2,321	224	—	—	1
180	1	107	—	2,595	205	—	—	1
187	1	121	—	2,744	194	—	—	1
189	1	122	—	2,954	187	—	—	1
197	1	136	1	3,022	173	—	—	1
188	1	140	1	3,143	177	—	—	1
196	1	146	1	3,273	164	—	1	1
193	1	145	1	3,398	153	—	1	1

Source : Ministry of Health and Welfare.

表 8-1 醫療機構及其他醫事機構開(執)業醫事人員數 (續完)

單位：人

年底別	營養師	物理治療師	物理治療生	職能治療師	職能治療生	臨床心理師
End of Year	Dietitians	Physical Therapists	Physical Therapy Technicians	Occupational Therapists	Occupational Therapy Technicians	Clinical Psychologists
民國99年底      End of 2010	32	43	11	26	3	10
民國100年底    End of 2011	30	46	15	27	3	12
民國101年底    End of 2012	33	43	14	26	4	13
民國102年底    End of 2013	34	45	14	27	5	13
民國103年底    End of 2014	36	46	10	29	3	18
民國104年底    End of 2015	32	50	10	30	3	14
民國105年底    End of 2016	38	59	9	37	3	25
民國106年底    End of 2017	34	64	12	38	3	25
民國107年底    End of 2018	41	74	13	46	2	25
民國108年底    End of 2019	43	75	11	44	2	23
民國109年底    End of 2020	43	73	11	44	2	26

資料來源：衛生福利部。

Table 8-1 Number of Registered Medical Personnel in Hospitals, Clinics, and Other Medical Care Institutions (Cont. End)

Unit : Persons

諮商 心理師 Counseling Psychologists	呼吸 治療師 Respiratory Therapists	語言 治療師 Speech- Language Pathologists	聽力師 Audiologists	牙體 技術師 Dental Technologists	牙體 技術生 Dental Technicians	驗光師 Opticians	驗光生 Optic Technicians
13	39	9	4	—	—	—	—
16	43	10	3	1	—	—	—
18	43	15	4	2	—	—	—
21	43	15	4	3	1	—	—
25	42	19	3	7	3	—	—
33	41	20	3	5	1	—	—
41	46	22	6	11	3	—	—
55	47	26	7	13	3	—	4
53	47	32	7	13	3	3	6
60	48	33	7	10	3	31	28
65	47	28	8	14	3	47	43

Source : Ministry of Health and Welfare.

表 8-2 醫療院所各類病床數

單位：床

年底別 End of Year		總計 Grand Total	醫院開放病床數				
			一般病床				
			合計 Total	急性 Acute		慢性	
				一般 病床 General Beds	精神 病床 Psychiatric Beds	一般 病床 General Beds	精神 病床 Psychiatric Beds
民國99年底	End of 2010	2,887	1,995	1,700	85	—	210
民國100年底	End of 2011	2,882	1,995	1,700	85	—	210
民國101年底	End of 2012	2,900	1,995	1,700	85	—	210
民國102年底	End of 2013	2,885	1,980	1,685	85	—	210
民國103年底	End of 2014	2,863	1,956	1,661	85	—	210
民國104年底	End of 2015	2,871	1,962	1,667	85	—	210
民國105年底	End of 2016	2,883	1,952	1,657	85	—	210
民國106年底	End of 2017	2,853	1,932	1,637	85	—	210
民國107年底	End of 2018	2,898	1,938	1,643	85	—	210
民國108年底	End of 2019	2,957	1,937	1,642	85	—	210
民國109年底	End of 2020	2,929	1,931	1,636	85	—	210

資料來源：衛生福利部。

Table 8-2 Number of Various Beds in Hospitals and Clinics

Unit : Beds

General Beds		No. of Beds in Hospitals						
Chronic		特殊病床 Special Beds						
結核 病床 T.B. Beds	漢生病 病床 Leprosy Beds	合計 Total	加護 病床 Intensive Care Beds	燒傷 病床 Burn Care Beds	燒傷加護 病床 Burn Intensive Care Beds	嬰兒 病床 Infant Care Beds	急診觀察 床 Emergency Observation Beds	安寧 病床 Palliative Care Beds
—	—	722	188	6	—	50	68	18
—	—	730	168	6	—	50	68	18
—	—	745	168	6	—	50	74	18
—	—	745	170	6	—	50	74	18
—	—	715	167	6	—	50	77	18
—	—	710	165	6	—	50	77	18
—	—	730	173	—	8	58	76	18
—	—	718	173	—	8	58	76	18
—	—	756	173	—	8	58	74	18
—	—	809	173	—	8	58	73	18
—	—	808	175	—	8	58	64	18

Source : Ministry of Health and Welfare.

表 8-2 醫療院所各類病床數(續完)

單位：床

年底別 End of Year		醫院開放病床數					
		特殊病床					
		慢性呼吸照護病床 Chronic Respiratory Care Beds	亞急性呼吸照護病床 Subacute Respiratory Care Beds	手術恢復床 Ether Beds	嬰兒床 Nursery Beds	血液透析床 Hemodialysis Beds	腹膜透析床 Peritoneal Dialysis Beds
民國99年底	End of 2010	122	59	28	53	126	—
民國100年底	End of 2011	105	59	28	53	171	—
民國101年底	End of 2012	105	59	28	53	181	—
民國102年底	End of 2013	99	59	28	53	185	—
民國103年底	End of 2014	72	59	28	53	185	—
民國104年底	End of 2015	72	59	28	50	185	—
民國105年底	End of 2016	60	59	35	50	185	—
民國106年底	End of 2017	60	59	35	50	173	—
民國107年底	End of 2018	50	59	35	50	173	—
民國108年底	End of 2019	50	59	35	50	177	—
民國109年底	End of 2020	56	59	35	50	177	—

資料來源：衛生福利部。

Table 8-2 Number of Various Beds in Hospitals and Clinics (Cont.End)

Unit : Beds

No. of Beds in Hospitals					診所病床數 Clinic Beds					
Special Beds					合計 Total	觀察 床 Observation Beds	嬰兒床 Nursery Beds	血液 透析床 Hemo- dialysis Beds	腹膜 透析床 Peritoneal Dialysis Beds	產科 病床 Maternity Beds
正壓隔 離病床 Positive- pressure Isolation Beds	負壓隔 離病床 Negative- pressure Isolation Beds	骨髓移植 病床 Bone Marrow Transplantati on Beds	整合醫學 急診後送 病床 Integrated Medical Emergency Evacuation Beds	其他 Others						
—	—	—	—	4	170	70	22	69	—	9
—	—	—	—	4	157	63	16	69	—	9
—	—	—	—	3	160	66	16	69	—	9
—	—	—	—	3	160	66	16	69	—	9
—	—	—	—	—	192	98	16	69	—	9
—	—	—	—	—	199	106	16	68	—	9
—	6	2	—	—	201	108	16	68	—	9
—	6	2	—	—	203	110	16	68	—	9
—	6	2	50	—	204	110	16	68	1	9
—	6	2	100	—	211	117	16	68	1	9
—	6	2	100	—	190	96	16	68	1	9

Source : Ministry of Health and Welfare.



表 8-3 藥商家數

單位：家

年底別 End of Year		藥商家數			
		合計 Total	西藥商 Western Medicine Dealers		中藥商
			販賣業 Sellers	製造業 Manufacturers	販賣業 Sellers
民國100年底	End of 2011	718	69	—	98
民國101年底	End of 2012	734	72	—	97
民國102年底	End of 2013	726	69	—	92
民國103年底	End of 2014	758	70	—	95
民國104年底	End of 2015	760	69	—	98
民國105年底	End of 2016	778	59	—	94
民國106年底	End of 2017	811	61	—	95
民國107年底	End of 2018	834	60	—	97
民國108年底	End of 2019	862	60	—	96
民國109年底	End of 2020	909	54	—	87
<b>民國110年底</b>	<b>End of 2021</b>	<b>972</b>	<b>53</b>	<b>—</b>	<b>90</b>

資料來源：衛生福利部。

Table 8-3 Number of Pharmaceutical Firms

Unit : Units

Number of Pharmaceutical Firms				
Chinese Medicine Dealers	醫療器材商	Medical Device Dealers	藥局	其他
製造業	販賣業	製造業		
Manufacturers	Sellers	Manufacturers	Pharmacies	Others
—	459	—	92	—
—	473	—	92	—
—	472	—	93	—
—	496	—	97	—
—	501	—	92	—
—	537	—	88	—
—	565	—	90	—
—	590	—	87	—
—	617	—	89	—
—	683	—	85	—
—	<b>740</b>	—	<b>89</b>	—

Source : Ministry of Health and Welfare.

表 9-1 低收入戶戶數及人數

單位：戶、人

年 底 別 End of Year		總 計 Grand Total		第1款 Class 1
		戶 數 No. of Households	人 數 No. of Persons	戶 數 No. of Households
民國100年底	End of 2011	785	1,733	36
民國101年底	End of 2012	895	2,034	37
民國102年底	End of 2013	1,050	2,398	38
民國103年底	End of 2014	1,176	2,692	130
民國104年底	End of 2015	1,290	2,909	135
民國105年底	End of 2016	1,434	3,079	132
民國106年底	End of 2017	1,468	3,099	117
民國107年底	End of 2018	1,538	3,116	101
民國108年底	End of 2019	1,586	3,145	87
民國109年底	End of 2020	1,645	3,152	87
<b>民國110年底</b>	<b>End of 2021</b>	<b>1,664</b>	<b>3,082</b>	<b>73</b>

資料來源：臺中市政府社會局。

Table 9-1 Households and Persons of Low-Income Families

Unit : Households、Persons

第1款 Class 1	第2款 Class 2		第3款 Class 3		
人 數 No. of Persons	戶 數 No. of Households	人 數 No. of Persons	戶 數 No. of Households	人 數 No. of Persons	
36	186	374	563	1,323	
37	229	484	629	1,513	
38	235	484	777	1,876	
131	346	746	700	1,815	
141	349	715	806	2,053	
140	433	835	869	2,104	
124	468	826	883	2,149	
107	541	934	896	2,075	
90	575	936	924	2,119	
87	587	919	971	2,146	
<b>73</b>	<b>591</b>	<b>869</b>	<b>1,000</b>	<b>2,140</b>	

Source : Social Affairs Bureau of Taichung City Government.

表 9-2 身心障礙者人數

單位：人

年底別 End of Year		總計 Grand Total	視覺障礙者 Vision Disability
民國100年底	End of 2011	6,178	403

年底別 End of Year		顏面損傷者 Suffering Facial Damage	植物人 Unconscious Chronically
民國100年底	End of 2011	18	32

資料來源：臺中市政府社會局。

Table 9-2 The Disabled Population

Unit : Persons

聽覺或 平衡機能障礙者	聲音機能或語言機 能障礙者	肢體障礙者	智能障礙者	重要器官 失去功能者
Hearing or Balancing Mechanism Disability	Voice or Speech Mechanism Disability	Limbs Disability	Mentally Disability	Losing Functions of Primary Organs
727	74	2,013	429	734

失智症者	自閉症者	慢性精神病 患者	多重障礙者	其他障礙者
Senile Dementia	Autism	Chronic Psychosis	Multi-Disability	Others
242	86	669	674	77

Source : Social Affairs Bureau of Taichung City Government.

表 9-2 身心障礙者人數 (續1)

單位：人

年底別 End of Year		領有舊制身心障礙手冊者						
		總計			視覺障礙者		聽覺機能障礙者	
		Grand Total			Vision Disability		Hearing Dysfunction	
		合計 Total	男 Male	女 Female	男 Male	女 Female	男 Male	女 Female
民國101年底	End of 2012	5,620	3,131	2,489	177	188	364	302
民國102年底	End of 2013	4,711	2,650	2,061	160	169	318	230
民國103年底	End of 2014	4,139	2,339	1,800	140	157	257	180
民國104年底	End of 2015	3,805	2,145	1,660	133	148	216	157
民國105年底	End of 2016	3,199	1,791	1,408	116	132	181	132
民國106年底	End of 2017	456	291	165	10	12	47	13
民國107年底	End of 2018	191	127	64	4	4	12	5
民國108年底	End of 2019	—	—	—	—	—	—	—
民國109年底	End of 2020	—	—	—	—	—	—	—
<b>民國110年底</b>	<b>End of 2021</b>	—	—	—	—	—	—	—

年底別 End of Year		領有舊制身心障礙手冊者							
		顏面損傷者		植物人		失智症者		自閉症者	
		Suffering Facial Damage		Vegetative State		Dementia		Autism	
		男 Male	女 Female	男 Male	女 Female	男 Male	女 Female	男 Male	女 Female
民國101年底	End of 2012	12	6	10	12	76	135	70	16
民國102年底	End of 2013	11	5	8	9	44	80	50	12
民國103年底	End of 2014	9	5	7	7	35	49	36	6
民國104年底	End of 2015	8	5	5	7	27	38	25	4
民國105年底	End of 2016	7	5	5	6	24	32	9	1
民國106年底	End of 2017	2	1	2	1	2	5	4	—
民國107年底	End of 2018	1	—	1	—	—	1	—	—
民國108年底	End of 2019	—	—	—	—	—	—	—	—
民國109年底	End of 2020	—	—	—	—	—	—	—	—
<b>民國110年底</b>	<b>End of 2021</b>	—	—	—	—	—	—	—	—

資料來源：臺中市政府社會局。

Table 9-2 The Disabled Population (Cont.1)

Unit : Persons

With Disability Manual by Old System									
平衡機能障礙者		聲音機能或語言機能障礙者		肢體障礙者		智能障礙者		重要器官失去功能者	
Balance Dysfunction		Voice or Speech Dysfunction		Limbs Disability		Mental Disability		Losing Functions of Primary Organs	
男	女	男	女	男	女	男	女	男	女
Male	Female	Male	Female	Male	Female	Male	Female	Male	Female
18	11	43	20	1,099	713	231	172	365	317
15	7	31	15	985	640	204	154	307	279
12	5	30	14	927	559	186	144	260	250
9	4	31	13	883	532	167	133	237	219
9	3	26	9	106	483	118	93	212	193
1	—	5	1	127	58	14	12	36	26
—	—	3	1	68	21	5	3	16	12
—	—	—	—	—	—	—	—	—	—
—	—	—	—	—	—	—	—	—	—
—	—	—	—	—	—	—	—	—	—

With Disability Manual by Old System									
慢性精神病患者		多重障礙者		頑性(難治型)癲癇症者		因罕見疾病而致身心功能障礙者		其他	
Chronic Psychosis		Multi-Disability		Stubborn (Difficult-to-Cure) Epilepsy		Caused by Infrequent Disease		Others	
男	女	男	女	男	女	男	女	男	女
Male	Female	Male	Female	Male	Female	Male	Female	Male	Female
262	318	370	242	16	15	4	7	14	15
209	233	288	198	3	9	4	6	13	15
193	223	232	179	—	2	2	6	13	14
190	220	206	162	—	2	1	5	7	11
155	187	149	124	—	1	1	4	5	3
17	25	23	11	—	—	—	—	1	—
8	12	9	5	—	—	—	—	—	—
—	—	—	—	—	—	—	—	—	—
—	—	—	—	—	—	—	—	—	—
—	—	—	—	—	—	—	—	—	—

Source : Social Affairs Bureau of Taichung City Government.



表 9-2 身心障礙者人數 (續2完)

單位：人

年底別		領有新制身心障礙證明者						
		總計			神經系統構造及精神、心智功能 Mental Functions & Structures of the Nervous System		眼、耳及相關構造與感官功能及 Sensory Functions & Pain ; The Eye, Ear and Related	
End of Year		Grand Total						
		合計 Total	男 Male	女 Female	男 Male	女 Female	男 Male	女 Female
民國101年底	End of 2012	526	288	238	114	107	40	47
民國102年底	End of 2013	1,481	791	690	281	314	126	115
民國103年底	End of 2014	2,120	1,144	976	357	414	203	186
民國104年底	End of 2015	2,644	1,421	1,223	436	490	262	227
民國105年底	End of 2016	3,399	1,858	1,541	569	591	317	268
民國106年底	End of 2017	6,118	3,324	2,794	866	893	557	520
民國107年底	End of 2018	6,468	3,511	2,957	933	938	608	552
民國108年底	End of 2019	6,667	3,592	3,075	950	972	609	576
民國109年底	End of 2020	6,760	3,646	3,114	973	996	611	579
<b>民國110年底</b>	<b>End of 2021</b>	<b>6,793</b>	<b>3,651</b>	<b>3,142</b>	<b>976</b>	<b>1,000</b>	<b>613</b>	<b>577</b>

年底別		領有新制身心障礙證明者							
		泌尿與生殖系統 相關構造及其功 Functions & Structures of / Related to the Genitourinary and		神經、肌肉、骨骼之移動相關構 Neuromusculoskeletal and Movement Related Functions & Structures		皮膚與相關構造及其功能 Functions & Related Structures of the Skin		跨兩類別以上者 More than two Classifications	
End of Year		男 Male	女 Female	男 Male	女 Female	男 Male	女 Female	男 Male	女 Female
民國101年底	End of 2012	10	6	48	40	1	—	45	26
民國102年底	End of 2013	35	30	149	113	1	—	117	81
民國103年底	End of 2014	52	49	219	159	3	—	190	112
民國104年底	End of 2015	63	68	276	218	3	1	221	142
民國105年底	End of 2016	89	90	391	281	6	1	277	202
民國106年底	End of 2017	209	189	989	695	8	5	391	300
民國107年底	End of 2018	222	197	1,049	739	10	6	400	310
民國108年底	End of 2019	223	202	1,096	756	9	6	432	345
民國109年底	End of 2020	248	203	1,102	740	9	6	426	360
<b>民國110年底</b>	<b>End of 2021</b>	<b>253</b>	<b>189</b>	<b>1,084</b>	<b>764</b>	<b>10</b>	<b>6</b>	<b>428</b>	<b>364</b>

資料來源：臺中市政府社會局。

Table 9-2 The Disabled Population (Cont.2 End)

Unit : Persons

With Disability Identification by New System					
涉及聲音與言語構造及其功能 Functions & Structures of/ Involved in Voice and Speech		循環、造血、 免疫與呼吸系統構造及其功能 Functions & Structures of/Related to the Cardiovascular, Haematological, Immunological and Respiratory Systems		消化、新陳代謝與內分泌系統 相關構造及其功能 Functions & Structures of/Related to the Digestive, Metabolic and Endocrine Systems	
男 Male	女 Female	男 Male	女 Female	男 Male	女 Female
1	—	20	11	5	—
9	2	63	30	10	5
15	3	90	47	15	6
18	6	124	63	15	5
24	8	160	82	19	9
48	18	211	139	36	21
43	16	209	168	28	17
45	16	188	173	31	16
48	16	194	183	27	19
<b>46</b>	<b>17</b>	<b>205</b>	<b>195</b>	<b>30</b>	<b>18</b>

With Disability Identification by New System	
舊制轉換新制 暫無法歸類者 Not Classified Temporarily	
男 Male	女 Female
4	1
—	—
—	—
3	3
6	9
9	14
9	14
9	13
8	12
<b>6</b>	<b>12</b>

Source : Social Affairs Bureau of Taichung City Government.

表 9-3 列冊需關懷獨居老人人數

單位：人

年底別 End of Year		總計 Grand Total			中(低)收入戶 Medium & Low Income Family		
		合計 Total	男 Male	女 Female	合計 Total	男 Male	女 Female
民國100年底	End of 2011	232	96	136	78	35	43
民國101年底	End of 2012	217	77	140	76	31	45
民國102年底	End of 2013	219	73	146	42	17	25
民國103年底	End of 2014	211	82	129	19	18	1
民國104年底	End of 2015	207	81	126	76	44	32
民國105年底	End of 2016	231	86	145	80	40	40
年底別 End of Year		期底獨居老人人數(含具原住民、榮民(眷)身分) The Aged Living Alone Booked for Caring					
		總計 Grand Total			中(低)收入 Medium & Low Income Family		
		合計 Total	男 Male	女 Female	合計 Total	男 Male	女 Female
民國106年底	End of 2017	233	83	150	71	35	36
民國107年底	End of 2018	213	70	143	72	32	40
民國108年底	End of 2019	227	77	150	85	38	47
民國109年底	End of 2020	283	106	177	96	50	46
民國110年底	End of 2021	309	117	192	91	44	47

資料來源：臺中市政府社會局。

Table 9-3 The Aged Living Alone Booked for Caring

Unit : Persons

榮民 Veteran Servicemen			一般老人 General Seniors		
合計 Total	男 Male	女 Female	合計 Total	男 Male	女 Female
39	18	21	115	43	72
47	27	20	94	19	75
13	11	2	164	45	119
17	7	10	175	57	118
4	4	—	127	33	94
7	7	—	144	39	105

一般老人 General Status			具榮民(眷)身分 獨居老人人數 Veleran Servicemen			具原住民身分 獨居老人人數 Indigenous			本年死亡人數 Death		
合計 Total	男 Male	女 Female	合計 Total	男 Male	女 Female	合計 Total	男 Male	女 Female	合計 Total	男 Male	女 Female
162	48	114	8	4	4	—	—	—	8	8	—
141	38	103	7	2	5	—	—	—	12	10	2
142	39	103	7	3	4	—	—	—	—	—	—
187	56	131	17	7	10	—	—	—	5	5	—
<b>218</b>	<b>73</b>	<b>145</b>	<b>40</b>	<b>14</b>	<b>26</b>	<b>—</b>	<b>—</b>	<b>—</b>	<b>12</b>	<b>10</b>	<b>2</b>

Source : Social Affairs Bureau of Taichung City Government.

表 9-4 特殊境遇家庭扶助服務概況

單位：人次、千元

年別 Year	合計 Total		緊急生活扶助 Emergency Assistance for Livelihood		傷病醫 Medical	
	人次 Person-Times	金額 Amount	人次 Person-Times	金額 Amount	人次 Person-Times	
	民國100年	2011	490	2,635	89	1,473
民國101年	2012	725	1,839	45	459	—
民國102年	2013	717	2,043	72	769	—
民國103年	2014	536	2,249	114	1,332	—
民國104年	2015	427	2,123	126	1,489	—
民國105年	2016	420	2,069	108	1,253	—
民國106年	2017	757	2,896	156	1,539	—
民國107年	2018	1,069	4,096	180	2,134	1
民國108年	2019	969	3,453	147	1,595	—
民國109年	2020	818	3,061	168	1,467	—
<b>民國110年</b>	<b>2021</b>	<b>590</b>	<b>2,181</b>	<b>84</b>	<b>924</b>	—

資料來源：本所社會課

Table 9-4 The Conditions of Assistance Service for Families  
in Hardship

Unit: Person-Times, NT\$1,000

療補助 Subsidies	法律訴訟補助 Subsidies of Litigation		子女生活津貼 Children Living Allowance		兒童托育津貼 Children Nursery Allowance	
	金額 Amount	人次 Person-Times	金額 Amount	人次 Person-Times	金額 Amount	人次 Person-Times
	金額 Amount	人次 Person-Times	金額 Amount	人次 Person-Times	金額 Amount	人次 Person-Times
—	5	250	390	870	6	42
—	1	50	669	1,249	10	81
—	1	50	631	1,198	13	27
—	2	100	418	801	2	17
—	1	50	288	566	12	18
—	4	200	308	616	—	—
—	2	100	599	1,257	—	—
8	—	—	888	1,954	—	—
—	—	—	819	1,854	3	5
—	1	50	649	1,545	—	—
—	<b>1</b>	<b>50</b>	<b>505</b>	<b>1,207</b>	—	—

Source : Social Affairs Section of North District.

表 9-5 特殊境遇家庭概況

單位：戶、人

年別 Year		特殊境遇 家庭戶數 No. of Families in Hardship	家長(申請人)						
			合計 Total	性別 Sex		年齡			
				男 Male	女 Female	未滿20 歲 Under 20 Years	20~29歲 20~29 Years	30~39歲 30~39 Years	40~49歲 40~49 Years
民國100年底	End of 2011	148	148	18	130	6	27	66	30
民國101年底	End of 2012	87	87	8	79	3	23	38	17
民國102年底	End of 2013	90	90	6	84	3	26	43	10
民國103年底	End of 2014	91	91	5	86	2	19	43	19
民國104年底	End of 2015	88	88	4	84	7	18	37	19
民國105年底	End of 2016	97	97	12	85	7	18	42	17
民國106年底	End of 2017	121	121	13	108	5	29	45	27
民國107年底	End of 2018	141	141	19	122	4	28	48	42
民國108年底	End of 2019	155	155	14	141	1	30	61	44
民國109年底	End of 2020	133	133	18	115	5	32	47	31
<b>民國110年底</b>	<b>End of 2021</b>	<b>113</b>	<b>113</b>	<b>9</b>	<b>104</b>	<b>5</b>	<b>21</b>	<b>34</b>	<b>38</b>

資料來源：本所社會課

Table 9-5 Families in Hardship

Unit: Households/ Persons

Head of the Household (Applicant)										扶養子女、孫子女人數 No. of Children and Grandchildren
Age			婚姻狀況 Marital Status				工作狀況 Working Condition			
50~59歲 50~59 Years	60~69歲 60~69 Years	70歲以上 70 Years and Over	未婚 Unmarried	有偶 Currently Married	離婚 Divorced	喪偶 Widowed	有工作 Working	無工作 No Work	臨時性工作 Temporary Work	
18	1	—	30	30	58	30	—	—	—	147
6	—	—	24	11	30	22	—	—	—	91
7	1	—	27	15	26	22	—	—	—	83
7	1	—	25	15	29	22	82	8	1	61
7	—	—	25	10	33	20	83	5	—	91
11	2	—	24	10	35	28	91	6	—	119
14	1	—	30	17	43	31	114	7	—	147
15	4	—	29	26	54	32	133	6	2	193
16	3	—	27	21	68	39	146	7	2	216
17	1	—	26	20	56	31	130	3	—	186
<b>15</b>	—	—	<b>16</b>	<b>13</b>	<b>51</b>	<b>33</b>	<b>101</b>	<b>4</b>	<b>155</b>	<b>155</b>

Source : Social Affairs Section of North District.



表 9-6 急難救助概況

單位：人次

年及季別 Year & Quarter		總計		民眾(含原住民身份)	
		Grand Total		合計	
		男 Male	女 Female	男 Male	女 Female
民國100年	2011	—	—	—	—
民國101年	2012	—	—	—	—
民國102年	2013	—	—	—	—
民國103年	2014	—	—	—	—
民國104年	2015	—	—	—	—
民國105年	2016	90	69	90	69
民國106年	2017	28	30	28	30
民國107年	2018	38	11	38	11
民國108年	2019	49	32	49	32
民國109年	2020	70	43	70	43
<b>民國110年</b>	<b>2021</b>	<b>29</b>	<b>20</b>	<b>29</b>	<b>20</b>

資料來源：本所社會課

Table 9-6 The Conditions of Aid for Disasters & Emergencies

Unit: Person-Times

People (Aborigines Included)					
死亡無力殮葬者 No Money to Handle Funeral and Burial in Case of the Death		遭受意外傷害或罹患重病 致生活陷於困境者 Impoverished due to Accidental Injury or Disease		負家庭主要生計責任且無法工作 致生活陷於困境者 Impoverished due to the Inability of the Bread Winner to Work	
男 Male	女 Female	男 Male	女 Female	男 Male	女 Female
—	—	—	—	—	—
—	—	—	—	—	—
—	—	—	—	—	—
—	—	—	—	—	—
—	—	—	—	—	—
7	11	43	40	30	14
—	2	10	2	18	26
6	—	9	3	20	6
2	2	12	9	31	18
4	4	5	5	55	30
4	3	9	6	16	11

Source : Social Affairs Section of North District.

表 9-6 急難救助概況 (續完)

單位：人次

年及季別 Year & Quarter		民眾(含原住民身份)			
		財產或存款未能及時運用 致生活陷於困境者 Impoverished due to Property or Deposit Being Inaccessible		其他遭遇重大變故者 Impoverished due to Other Major Causes	
		男	女	男	女
		Male	Female	Male	Female
民國100年	2011	—	—	—	—
民國101年	2012	—	—	—	—
民國102年	2013	—	—	—	—
民國103年	2014	—	—	—	—
民國104年	2015	—	—	—	—
民國105年	2016	—	—	10	4
民國106年	2017	—	—	—	—
民國107年	2018	1	2	2	—
民國108年	2019	1	1	3	2
民國109年	2020	1	—	5	4
<b>民國110年</b>	<b>2021</b>	—	—	—	—

資料來源：本所社會課

Table 9-6 The Conditions of Aid for Disasters & Emergencies  
(Cont. End)

Unit: Person-Times

People (Aborigines Included)				榮民 (含原住民身份)		民眾、榮民 具原住民身份	
川資突然發生困難者 Having Drifted Away from Home and No Money to Return Home		無遺囑與遺產葬埋者 Without Dependents and Inheritance		Veteran Servicemen (Aborigines Included)		People and Veteran Servicemen of Aborigines	
男 Male	女 Female	男 Male	女 Female	男 Male	女 Female	男 Male	女 Female
—	—	—	—	—	—	—	—
—	—	—	—	—	—	—	—
—	—	—	—	—	—	—	—
—	—	—	—	—	—	—	—
—	—	—	—	—	—	—	—
—	—	—	—	—	—	—	—
—	—	—	—	—	—	—	—
—	—	—	—	—	—	—	—
—	—	—	—	—	—	—	—
—	—	—	—	—	—	—	—
—	—	—	—	—	—	—	—
—	—	—	—	—	—	—	—
—	—	—	—	—	—	—	—
—	—	—	—	—	—	—	—
—	—	—	—	—	—	—	—
—	—	—	—	—	—	—	—
—	—	—	—	—	—	—	—
—	—	—	—	—	—	—	—
—	—	—	—	—	—	—	—
—	—	—	—	—	—	—	—
—	—	—	—	—	—	—	—
—	—	—	—	—	—	—	—
—	—	—	—	—	—	—	—

Source : Social Affairs Section of North District.

表 10-1 辦理調解業務－方式別

單位：件、%

年別 Year	總計 Grand Total				委員集體開會 Meeting Mediation		
	合計 Total	成立 Settled	成立 比率(%) Settled Ratio (%)	不成立 Unsettled	合計 Total	成立 Settled	成立 比率(%) Settled Ratio (%)
民國100年 2011	1,080	969	89.72	111	—	—	--
民國101年 2012	1,154	1,052	91.16	102	—	—	--
民國102年 2013	1,234	1,138	92.22	96	—	—	--
民國103年 2014	1,194	1,116	93.47	78	—	—	--
民國104年 2015	1,192	1,104	92.62	88	—	—	--
民國105年 2016	1,164	1,101	94.59	63	—	—	--
民國106年 2017	1,188	1,115	93.86	73	—	—	--
民國107年 2018	1,324	1,283	96.90	41	1	1	100.00
民國108年 2019	1,439	1,325	92.08	114	—	—	--
民國109年 2020	1,479	1,390	93.98	89	—	—	--
民國110年 2021	1,001	955	95.40	46	—	—	--

資料來源：本所民政課。

Table 10-1 Mediations Conducted — by Mediation Type

Unit: Cases、%

調 解 不成立 Unsettled	委 員 獨 任 調 解 Independent Mediation				協 同 調 解 Accompany Mediation			
	合 計 Total	成 立 Settled	成 立 比 率 (%) Settled Ratio (%)	不 成 立 Unsettled	合 計 Total	成 立 Settled	成 立 比 率 (%) Settled Ratio (%)	不 成 立 Unsettled
—	1,080	969	89.72	111	—	—	--	—
—	1,154	1,052	91.16	102	8	6	75.00	2
—	1,234	1,138	92.22	96	13	11	84.62	2
—	1,194	1,116	93.47	78	26	23	88.46	3
—	1,192	1,104	92.62	88	106	18	75.00	6
—	1,164	1,101	94.59	63	—	—	--	—
—	1,188	1,115	93.86	73	—	—	--	—
—	1,323	1,282	96.90	41	—	—	--	—
—	1,439	1,325	92.08	114	—	—	--	—
—	1,479	1,390	93.98	89	3	3	100	—
—	<b>1,001</b>	<b>955</b>	<b>95.40</b>	<b>46</b>	<b>4</b>	<b>4</b>	<b>100</b>	—

Source : Civil Affairs Section of North District.

表 10-2 辦理調解業務 — 案件別

單位：件

年別		結案件數總計 Grand Total			民 事 結 案 件 數					
		合 計 Total	成 立 Settled	不 成 立 Unsettled	合 計 Total		債 權、債 務 Credit & Debt		物 權(房 地 產) Property(Real Estate)	
成 立 Settled	不 成 立 Unsettled				成 立 Settled	不 成 立 Unsettled	成 立 Settled	不 成 立 Unsettled	成 立 Settled	不 成 立 Unsettled
Year		Total	Settled	Unsettled	Settled	Unsettled	Settled	Unsettled	Settled	Unsettled
民國100年	2011	1,080	969	111	199	57	21	8	145	25
民國101年	2012	1,154	1,052	102	232	14	7	1	2	—
民國102年	2013	1,234	1,138	96	209	28	11	2	0	—
民國103年	2014	1,194	1,116	78	211	33	8	2	1	—
民國104年	2015	1,192	1,104	88	199	30	33	8	—	—
民國105年	2016	1,164	1,101	63	203	5	17	1	2	1
民國106年	2017	1,188	1,115	73	190	34	45	8	125	14
民國107年	2018	1,324	1,283	41	183	14	24	5	140	8
民國108年	2019	1,439	1,325	114	210	30	37	6	149	11
民國109年	2020	1,479	1,390	89	198	21	192	17	1	1
<b>民國110年</b>	<b>2021</b>	<b>1,001</b>	<b>955</b>	<b>46</b>	<b>128</b>	<b>15</b>	<b>124</b>	<b>13</b>	<b>—</b>	<b>1</b>

資料來源：本所民政課。

Table 10-2 Mediations Conducted — by Case Type

Unit: Cases

Resolved Civil Cases

親屬(婚姻) Relative(Marriage)		繼 承 Inheritance		商事(公害) Commercial Business(Public Damage)		營 建 工 程 Construction		其 他 Others	
成 立 Settled	不 成 立 Unsettled	成 立 Settled	不 成 立 Unsettled	成 立 Settled	不 成 立 Unsettled	成 立 Settled	不 成 立 Unsettled	成 立 Settled	不 成 立 Unsettled
1	—	—	1	—	—	—	1	32	22
1	—	—	—	6	—	3	—	213	13
—	—	1	—	12	2	4	1	181	23
—	—	—	—	8	3	6	2	188	26
1	—	—	—	5	1	2	1	158	20
2	—	1	—	8	—	3	—	170	3
1	—	—	—	—	—	10	5	9	7
—	—	—	—	—	—	4	—	15	1
1	—	—	—	—	—	4	7	19	6
1	—	—	—	—	—	4	—	—	3
—	—	<b>1</b>	—	—	—	<b>3</b>	<b>1</b>	—	—

Source : Civil Affairs Section of North District.



表 10-2 辦理調解業務 — 案件別 (續完)

單位：件

年別 Year		刑 事 結 案 件 數							
		合 計 Total		妨 害 風 化 Offense Against Sexual Morality		妨 害 婚 姻 及 家 庭 Offense Against Marriage & Family		傷 害 Injury	
		成 立 Settled	不 成 立 Unsettled	成 立 Settled	不 成 立 Unsettled	成 立 Settled	不 成 立 Unsettled	成 立 Settled	不 成 立 Unsettled
民國100年	2011	770	54	—	—	—	—	770	54
民國101年	2012	820	88	—	—	—	—	820	88
民國102年	2013	929	68	—	—	—	—	896	64
民國103年	2014	905	45	—	—	—	—	877	8
民國104年	2015	905	58	—	—	—	—	899	58
民國105年	2016	898	58	—	—	—	—	894	58
民國106年	2017	925	39	—	—	1	—	901	36
民國107年	2018	1,100	27	1	—	1	—	1,086	25
民國108年	2019	1,115	84	—	—	1	—	1,100	80
民國109年	2020	1,192	68	—	—	—	—	1,177	67
<b>民國110年</b>	<b>2021</b>	<b>827</b>	<b>31</b>	—	—	—	—	<b>817</b>	<b>31</b>

資料來源：本所民政課。

Table 10-2 Mediations Conducted — by Case Type (Cont.End)

Unit: Cases

Resolved Criminal Cases							
妨害自由名譽信用及秘密 Offense Against Personal Liberty, Reputation, Credit & Personal Privacy		詐欺侵占及竊盜 Fraudulency, Misappropriation & Larceny		毀棄損壞 Destruction, Abandonment, & Damage of Public & Other Property		其 他 Others	
成 立 Settled	不 成 立 Unsettled	成 立 Settled	不 成 立 Unsettled	成 立 Settled	不 成 立 Unsettled	成 立 Settled	不 成 立 Unsettled
—	—	—	—	—	—	—	—
—	—	—	—	—	—	—	—
—	—	—	—	—	—	33	4
1	—	1	1	—	—	26	36
—	—	1	—	2	—	3	—
—	—	1	—	2	—	1	—
13	—	—	—	—	—	10	3
4	—	1	—	—	—	7	2
4	—	2	—	—	1	8	3
2	1	11	—	1	—	1	—
1	—	7	—	—	—	2	—

Source : Civil Affairs Section of North District.

表 10-3 調解委員會組織概況

單位：人

年底別 End of Year		調解 委員數 No. of Mediators	按性別分 by Sex		按年齡分	
			男 Male	女 Female	未滿 40歲 Under 40 years of Age	40-50 歲未滿 40-under 50 years of Age
民國100年底	End of 2011	13	8	5	—	1
民國101年底	End of 2012	13	8	5	—	1
民國102年底	End of 2013	13	8	5	—	1
民國103年底	End of 2014	13	8	5	—	—
年底別 End of Year		調解 委員數 No. of Mediators	按性別分 by Sex		按年齡分	
			男 Male	女 Female	未滿 40歲 Under 40 years of Age	40-50 歲未滿 40-under 50 years of Age
民國104年底	End of 2015	13	8	5	—	—
民國105年底	End of 2016	13	8	5	—	—
民國106年底	End of 2017	13	8	5	—	—
民國107年底	End of 2018	13	8	5	—	—
民國108年底	End of 2019	13	7	6	—	—
民國109年底	End of 2020	13	7	6	—	1
<b>民國110年底</b>	<b>End of 2021</b>	<b>13</b>	<b>7</b>	<b>6</b>	<b>—</b>	<b>1</b>

資料來源：本所民政課。

Table 10-3 Mediation Committee Organizational Profile

Unit: Persons

by Age		按教育程度分					by Educational Attainment		
50-60 歲未滿	60歲 以上	大專 以上	高中 (職)	國中	國小及 以下	Junior College & Above	Senior High (Vocational) School	Junior High School	Primary School & Below
50-under 60 years of Age	Over 60 years of Age								
5	7	8	3	2	—				
5	7	11	2	—	—				
4	8	11	2	—	—				
4	9	12	1	—	—				

by Age		按教育程度分					by Educational Attainment			
50-60 歲未滿	60歲 以上	研究所 (含)以上	大學 校院	專科 學校	高中 (職)	國中	國小及 以下	Junior High (Vocational) School	Junior High School	Primary School & Below
50-under 60 years of Age	Over 60 years of Age	Graduate School & Above	University	Junior College	Senior High (Vocational) School	Junior High School				
4	9	4	2	4	2	1	—			
4	9	4	2	4	2	1	—			
4	9	4	2	4	2	1	—			
3	10	4	2	4	2	1	—			
3	10	5	2	4	1	1	—			
3	9	4	2	5	1	1	—			
<b>2</b>	<b>10</b>	4	2	5	1	1	—			

Source : Civil Affairs Section of North District.

表 10-3 調解委員會組織概況 (續完)

單位：人

年底別 End of Year		按行業分 by Industry			
		農、林、 漁、牧業 Agriculture、 Forestry、 Fishery、 Husbandry	製造業、水電、 燃氣業及營造業 Manufacturing, Water & Electricity Supply, Gas Supply, Construction	商業 Commerce	服務業 及其他 Service Trade & Other Service
民國100年底	End of 2011	—	—	2	11
民國101年底	End of 2012	—	—	2	11
民國102年底	End of 2013	—	—	2	11
民國103年底	End of 2014	—	—	2	11
年底別 End of Year		按行業分 by Industry			
		農、林、 漁、牧業 Agriculture、 Forestry、 Fishery、 Husbandry	製造業、水電、 燃氣業及營造業 Manufacturing, Water & Electricity Supply, Gas Supply, Construction	商業 Commerce	服務業 及其他 Service Trade & Other Service
民國104年底	End of 2015	—	—	2	11
民國105年底	End of 2016	—	—	2	11
民國106年底	End of 2017	—	—	2	11
民國107年底	End of 2018	—	—	2	11
民國108年底	End of 2019	—	—	—	13
民國109年底	End of 2020	—	—	—	13
<b>民國110年底</b>	<b>End of 2021</b>	—	—	—	<b>13</b>

資料來源：本所民政課。

Table 10-3 Mediation Committee Organizational Profile (Cont.End)

Unit: Persons

按服務公職分 by Public Servant		按委員年資分 by Members of Seniority			
曾任公職	未曾任公職	未滿4年	4-未滿8年	8-未滿16年	16年以上
Used to Take on a Public Servant	Never Used to Take on a Public Servant	Under 4 Years	4-under 8 Years	8-under 16 Years	Over 16 Years
4	9	5	5	1	2
5	8	3	7	1	2
5	8	3	7	1	2
5	8	3	2	6	2

按服務公職分 by Public Servant		按委員年資分 by Members of Seniority			
曾任公職	未曾任公職	未滿4年	4-未滿8年	8-未滿16年	16年以上
Used to Take on a Public Servant	Never Used to Take on a Public Servant	Under 4 Years	4-under 8 Years	8-under 16 Years	Over 16 Years
6	7	2	4	5	2
6	7	2	2	7	2
6	7	2	4	4	3
6	7	2	4	4	3
9	4	1	2	7	3
9	4	2	2	7	2
9	4	2	2	7	2

Source : Civil Affairs Section of North District.

表 10-4 推行社區發展工作概況

年底別 End of Year	社區發展協會數 (個) No. of Community Development Associations (Units)	現有社區戶數 (戶) No. of Households of Communities (Households)	社區人口數 (人) No. of Population of Communities (Persons)	理監事人數 (人) No. of Directors and Supervisors (Persons)
民國100年底 End of 2011	31	56,515	147,679	—
民國101年底 End of 2012	32	50,023	130,156	451
民國102年底 End of 2013	32	57,755	147,880	451
民國103年底 End of 2014	32	58,249	147,433	418
民國104年底 End of 2015	34	58,528	147,547	442
民國105年底 End of 2016	34	59,011	147,585	451
民國106年底 End of 2017	34	59,409	147,653	451
民國107年底 End of 2018	34	59,750	147,557	449
民國108年底 End of 2019	34	60,198	147,391	447
民國109年底 End of 2020	31	60,631	146,590	411
<b>民國110年底 End of 2021</b>	<b>32</b>	<b>60,615</b>	<b>143,917</b>	<b>420</b>

資料來源：臺中市政府社會局。

附註：1.社區發展協會數不含未依程序成立社區發展協會之社區。

2.①係以年度計算。

Table 10-4 Result of Promotion for Community Development

參加社區 發展協會 會員數 (人)	設置社區 生產建設 基金(個)	實際使用經費 (千元) Outlay (N.T.1,000) ①		
		合計	政府補助款	社區自籌款
Persons of Community Development Associations (Persons)	Community Economic Development Fund (Units)	Total	Government-Provided	Self-Provided
2,455	1	1,412	982	430
2,413	1	760	500	260
2,433	—	1,060	883	177
2,066	—	929	640	289
2,228	—	1,178	776	402
2,325	—	5,349	3,929	1,420
2,290	—	1,156	319	837
2,567	—	4,631	3,878	753
2,433	—	7,271	5,749	1,522
2,254	—	7,266	5,722	1,544
<b>2,273</b>	—	<b>4,441</b>	<b>3,543</b>	<b>898</b>

Source : Social Affairs Bureau of Taichung City Government.

Note : 1.Community Councils not duly established were not included.

2.The figures of ① are calculated annually.



表 10-4 推行社區發展工作概況 (續1)

年底別 End of Year	社區活動中心(幢)			辦理社區 幹部訓練 (人次)①
	Community Activity Centers (Units)			
	原建 Original Construction	新建 Newly Construction	修擴建 Repaired Construction	Topic Training (Person-Times)
民國100年底 End of 2011	—	—	—	433
民國101年底 End of 2012	—	—	—	—
民國102年底 End of 2013	—	—	—	—
民國103年底 End of 2014	—	—	—	—
民國104年底 End of 2015	—	—	—	—
民國105年底 End of 2016	—	—	—	301
民國106年底 End of 2017	—	—	—	333
民國107年底 End of 2018	—	—	—	—
民國108年底 End of 2019	—	—	—	58
民國109年底 End of 2020	—	—	—	115
民國110年底 End of 2021	—	—	—	64

資料來源：臺中市政府社會局。

附註：①係以年度計算。

Table 10-4 Result of Promotion for Community Development (Cont.1)

社區發展工作項目 Work Items of Community Development			
辦理 社區觀摩 (人次)①  Community Exposition (Person-Times)	社區長壽 俱樂部 (處)  Elderly Community Club (Places)	社區成長 教室 (班)  Community Growth Room (Classes)	社區守望相助 隊之設置 (隊)  Community Mutual-Help Programs (Teams)
125	17	10	—
60	16	13	—
90	19	9	—
80	16	7	—
—	13	9	—
635	13	9	—
591	14	3	—
40	13	19	5
415	13	25	—
285	13	28	4
<b>194</b>	<b>14</b>	<b>22</b>	<b>6</b>

Source : Social Affairs Bureau of Taichung City Government.

Note : The figures of ① are calculated annually.

表 10-4 推行社區發展工作概況 (續2完)

年底別 End of Year		社區發展工作項目			
		社區民俗 藝文康樂班 (隊) Community Folk Custom Arts & Recreation Squads (Teams)	社區志願服務 Community Volunteer Service		辦理社區照 顧關懷據點 (處) Community Care Centers (Places)
			團隊 (隊) Teams (Teams)	志工數 (人) No. of Volunteers (Persons)	
民國100年底	End of 2011	3	13	—	—
民國101年底	End of 2012	3	15	600	8
民國102年底	End of 2013	2	15	600	6
民國103年底	End of 2014	3	15	253	7
民國104年底	End of 2015	4	15	600	7
民國105年底	End of 2016	6	12	429	9
民國106年底	End of 2017	6	12	429	8
民國107年底	End of 2018	13	16	521	10
民國108年底	End of 2019	16	23	690	10
民國109年底	End of 2020	13	24	774	11
<b>民國110年底</b>	<b>End of 2021</b>	<b>11</b>	<b>20</b>	<b>658</b>	<b>11</b>

資料來源：臺中市政府社會局。

附註：①係以年度計算。

Table 10-4 Result of Promotion for Community Development  
(Cont.2 End)

Work Items of Community Development			
社區 圖書室 (處)  Community Libraries (Places)	社區刊物 (期)①  Community Publications (Serials)	服務成果① Achievements of Services	
		福利服務或活動 (受益人次)  Welfare Services of Activities (Beneficiary-Times)	其他服務 (受益人次)  Others (Beneficiary-Times)
—	24	—	—
1	28	900	450
—	16	800	350
—	5	7,741	—
—	18	13,120	—
—	11	48,599	75,204
—	4	3,058	9,220
—	—	26,987	16,411
—	16	69,264	16,585
—	6	63,980	20,299
—	<b>12</b>	<b>68,762</b>	<b>11,268</b>

Source : Social Affairs Bureau of Taichung City Government.

Note : The figures of ① are calculated annually.

表 10-5 民防團隊編組

單位：個、人

年底別 End of Year		民防團團組數(個) Civil Defense Regiment (Units)					民防團人數(人)		
		合計	團部	疏散避難宣慰中隊	民防分團	勤務組	合計		
							計	團部	疏散避難宣慰中隊
Total	Regiment Headquarter	Evacuation Company	Clique	Service Section	Subtotal	Regiment Headquarter	Evacuation Company		
民國100年底	End of 2011	38	1	1	36	—	78	5	22
民國101年底	End of 2012	38	1	1	36	—	78	5	22
民國102年底	End of 2013	38	1	1	36	—	78	5	22
民國103年底	End of 2014	38	1	1	36	—	78	5	22
民國104年底	End of 2015	38	1	1	36	—	90	23	14
民國105年底	End of 2016	38	1	1	36	—	95	28	14
民國106年底	End of 2017	38	1	1	36	—	95	29	14
民國107年底	End of 2018	38	1	1	36	—	96	29	15
民國108年底	End of 2019	38	1	1	36	—	98	29	17
民國109年底	End of 2020	38	1	1	36	—	98	29	17
<b>民國110年底</b>	<b>End of 2021</b>	<b>38</b>	<b>1</b>	<b>1</b>	<b>36</b>	<b>—</b>	<b>97</b>	<b>27</b>	<b>17</b>

資料來源：本所民政課。

Table 10-5 Civil Defense Regiment

Unit : Units、Persons

Civil Defense Regiment Num. of Population(Persons)												
Total		幹部 Leader					隊員 Member					
民防分團	勤務組	計	團部	疏散避難宣慰中隊	民防分團	勤務組	計	團部	疏散避難宣慰中隊	民防分團	勤務組	
Clique	Service Section	Subtotal	Regiment Headquarter	Evacuation Company	Clique	Service Section	Subtotal	Regiment Headquarter	Evacuation Company	Clique	Service Section	
51	—	63	5	7	51	—	15	—	15	—	—	
51	—	63	5	7	51	—	15	—	15	—	—	
51	—	63	5	7	51	—	15	—	15	—	—	
51	—	63	5	7	51	—	15	—	15	—	—	
53	—	65	5	7	53	—	25	18	7	—	—	
53	—	65	5	7	53	—	30	23	7	—	—	
52	—	64	5	7	52	—	31	24	7	—	—	
52	—	64	5	7	52	—	32	24	8	—	—	
52	—	63	5	6	52	—	35	24	11	—	—	
52	—	63	5	6	52	—	35	24	11	—	—	
<b>53</b>	<b>—</b>	<b>64</b>	<b>5</b>	<b>6</b>	<b>53</b>	<b>—</b>	<b>33</b>	<b>22</b>	<b>11</b>	<b>—</b>	<b>—</b>	

Source : Civil Affairs Section of North District.

表 10-6 民防團隊年度訓練成果

單位：場、人、%

年別 Year			訓練場次(場) No. of Training(No.)				法定應到人數	
			團本部 Regiment Headquarter	疏散避難 宣慰中隊 Evacuation Company	民防分 團 Clique	勤務組 Service Section	團本部 Regiment Headquarter	疏散避難 宣慰中隊 Evacuation Company
民國100年	常年訓練	Normal Train	—	—	—	—	—	—
2011	基本訓練	Basic Train	1	1	1	—	5	22
民國101年	常年訓練	Normal Train	1	1	1	—	4	12
2012	基本訓練	Basic Train	—	—	—	—	—	—
民國102年	常年訓練	Normal Train	1	1	1	—	4	12
2013	基本訓練	Basic Train	—	—	—	—	—	—
民國103年	常年訓練	Normal Train	1	1	1	—	4	12
2014	基本訓練	Basic Train	—	—	—	—	—	—
民國104年	常年訓練	Normal Train	1	1	1	—	22	14
2015	基本訓練	Basic Train	—	—	—	—	—	—
民國105年	常年訓練	Normal Train	1	1	1	—	11	9
2016	基本訓練	Basic Train	—	—	—	—	—	—
民國106年	常年訓練	Normal Train	1	1	1	—	14	9
2017	基本訓練	Basic Train	—	—	—	—	—	—
民國107年	常年訓練	Normal Train	1	1	1	—	15	35
2018	基本訓練	Basic Train	—	—	—	—	—	—
民國108年	常年訓練	Normal Train	—	—	—	—	—	—
2019	基本訓練	Basic Train	1	1	1	—	28	17
民國109年	常年訓練	Normal Train	1	1	1	—	12	9
2020	基本訓練	Basic Train	—	—	—	—	—	—
民國110年	常年訓練	Normal Train	1	—	—	—	11	8
2021	基本訓練	Basic Train	—	—	—	—	—	—

資料來源：本所民政課。

Table 10-6 Result of Civil Defense Regiment for Annual Training

Unit : No.、Persons、%

Expected Attendance		實到人數 Actual Attendance				實到人數占法定應到人數比率 Actual Attendance % of Expected Attendance			
民防分團	勤務組	團本部	疏散避難 宣慰中隊	民防分團	勤務組	團本部	疏散避難 宣慰中隊	民防分團	勤務組
Clique	Service Section	Regiment Headquarter	Evacuation Company	Clique	Service Section	Regiment Headquarter	Evacuation Company	Clique	Service Section
—	—	—	—	—	—	--	--	--	--
51	—	5	19	51	—	100.00	86.36	100.00	--
25	—	4	12	25	—	100.00	100.00	100.00	--
—	—	—	—	—	—	--	--	--	--
25	—	4	12	25	—	100.00	100.00	100.00	--
—	—	—	—	—	—	--	--	--	--
24	—	4	12	24	—	100.00	100.00	100.00	--
—	—	—	—	—	—	--	--	--	--
53	—	22	14	53	—	100.00	100.00	100.00	--
—	—	—	—	—	—	--	--	--	--
26	—	11	9	26	—	100.00	100.00	100.00	--
—	—	—	—	—	—	--	--	--	--
32	—	14	9	32	—	100.00	100.00	100.00	--
—	—	—	—	—	—	--	--	--	--
12	—	15	35	12	—	100.00	100.00	100.00	--
—	—	—	—	—	—	--	--	--	--
—	—	—	—	—	—	--	--	--	--
52	—	28	17	52	—	100.00	100.00	100.00	--
23	—	12	9	23	—	100.00	100.00	100.00	--
—	—	—	—	—	—	--	--	--	--
<b>16</b>	—	<b>8</b>	<b>8</b>	<b>15</b>	—	<b>72.73</b>	<b>100.00</b>	<b>93.75</b>	--
—	—	—	—	—	—	--	--	--	--

Source : Civil Affairs Section of North District.



## 110 年度臺中市北區統計年報

出版機關：臺中市北區區公所

區 長：江惠雯

編 製 者：臺中市北區區公所會計室黃素昧、林佳儀

校 對：王治平、江毅生、劉照銘、徐詩婷

住 址：404295 臺中市北區永興街 301 號

電 話：04-22314031

出版日期：中華民國 111 年 06 月

本刊同時登載於臺中市北區區公所網站，

網 址：<http://www.north.taichung.gov.tw/>

中國地圖出版社  
2010年  
北京市北圖統計年報  
北京市北圖區公所編印

# 富市臺中 宜居北區

好學區

好生活

好幸福



臺中市北區區公所



臺中市北區區公所  
North District Office, Taichung City